SAN JUAN DE MIRAFLORES
MUNICIPALIDAD

RESOLUCION DE ALCALDÍA N° 009 – 2020/MDSJM

San Juan de Miraflores, 21 de enero del 2020.

LA ALCALDESA DE LA MUNICIPALIDAD DISTRITAL DE SAN JUAN DE MIRAFLORES.

VISTOS:

El Informe N° 012-2020-SGPEyCT/GPP/GM/MDSJM, a través del cual el Subgerente de Planeamiento Estratégico y Cooperación Técnica solicita la aprobación del Plan Operativo Institucional Multianual 2020 – 2022, el Informe N° 014-2020-GPP/GM/MDSJM emitido por la Gerente de Planeamiento y Presupuesto, quien también solicita la aprobación antes mencionada, el Informe N° 018-2020-GAJ-MDSJM del Gerente de Asesoría Jurídica y el Memorándum Nº 067-2020-GM-MDSJM de la Gerente Municipal.

CONSIDERANDO:

Que, el artículo 194° de la Constitución Política del Perú, concordante con el articulo II del Título Preliminar de la Ley N° 27972 – Ley Orgánica de Municipalidad, señala que los Gobiernos Locales gozan de autonomía política, económica y administrativa en los asuntos de su competencia. Dicha autonomía que la Constitución Política establece para las Municipalidades radica en la facultad de ejercer actos de gobierno; administrativos y de administración, con sujeción al ordenamiento jurídico.

Que, de acuerdo al literal 3.1 del inciso 3 del artículo 86° de la Ley N° 27972, Ley Orgánica de Municipalidades, constituyen funciones específicas exclusivas de las Municipalidades Distritales "Diseñar un plan estratégico para el desarrollo económico sostenible del distrito y un plan operativo anual de la municipalidad, e implementarlos en función de los recursos disponibles y de las necesidades de la actividad empresarial de su jurisdicción, a través de un proceso participativo".

Que, según el artículo 71 del Texto Único Ordenado de la Ley N° 28411, Ley General del Sistema Nacional del Presupuesto, aprobado con Decreto Supremo N° 304-2012-EF, debe considerarse que las Entidades, para la elaboración de sus Planes Operativos Institucionales y Presupuesto Institucionales, toman en cuenta su Plan Estratégico Institucional (PEI), los que se articulan en torno a la asignación de fondos públicos para el cumplimiento de las metas y objetivos de la entidad, conforme a su escala de prioridades. Por lo tanto, los planes Operativos Institucionales reflejan las Metas Presupuestarias que se esperan alcanzar para cada año fiscal y constituyen instrumentos administrativos que contienen los procesos a desarrollar en el corto plazo, precisando las tareas necesarias para cumplir las Metas Presupuestarias establecida en dicho período, así como la oportunidad de su ejecución, a nivel de cada dependencia orgánica.

Que, mediante el Decreto Legislativo N° 1088, se creó el Sistema Nacional de Planeamiento Estratégico y el Centro Nacional de Planeamiento Estratégico (CEPLAN), como órgano rector, orientador y coordinador de dicho Sistema y como un organismo técnico especializado adscrito a la Presidencia de Concejo de Ministros.

Que, el numeral 3 del artículo 10° del Decreto Legislativo N° 1088, dispone que una de las funciones generales del CEPLAN es asesorar a las Entidades del Estado y de los Gobiernos Regionales y orientar a los Gobiernos Locales en la formulación, el seguimiento y la evaluación de políticas y planes estratégicos de desarrollo, con la finalidad de lograr que se ajusten a los objetivos estratégicos de desarrollo nacional previstos en el Plan Estratégico de Desarrollo Nacional.

Que, mediante el Oficio Nº D000255-2019-CEPLAN-DNCP, a cargo del Centro Nacional de Planeamiento Estratégico (CEPLAN), valida la ampliación del horizonte del Plan Estratégico Institucional PEI al 2017 - 2022, con la finalidad de contribuir al logro de los objeticos y metas de la entidad.

Que, mediante la Resolución de Presidencia del Consejo Directivo N° 016-2019-CEPLAN/PCD con fecha 25 de marzo de 2019, se aprueba la Modificación de la Guía para el Planeamiento Institucional, en el marco del ciclo de planeamiento estratégico para la mejora continua, teniendo como objetivo establecer las pautas para el planeamiento institucional que comprende la política y los planes que permiten la elaboración o modificación del Plan Estratégico Institucional - PEI y el Plan Operativo Institucional - POI y establece las pautas para la elaboración, implementación, seguimiento, evaluación y mejora continua de las políticas y planes institucionales, en el marco de las Políticas de Estado.

Que, el numeral 6.3 de la mencionada Guía, establece que la entidad realizará la ejecución de modificación del POI Multianual cuando se presenten las siguientes circunstancias: a) cambios en la programación de metas físicas de las actividades Operativas e Inversiones, que estén relacionados al mejoramiento continuo de los procesos y/o su priorización; b) incorporación de nuevas actividades operativas e inversiones por cambios en el entorno, cumplimiento de nuevas disposiciones normativas dictadas por el Ejecutivo o el Legislativo, entre otros que contribuyan con la implementación y cumplimiento de los Objetivos estratégicos del Plan Estratégico Institucional (PEI).

Que, mediante la Ordenanza N° 417-MDSJM, se aprueba la modificación parcial del Reglamento de Organización y Funciones (ROF), de la Municipalidad Distrital de San Juan de Miraflores, el cual establece en su artículo cuarto, derogar las demás normas o disposiciones municipales que se opongan o contradigan a lo dispuesto en la mencionada Ordenanza Municipal en materia de organización, funciones y competencias.

Que, mediante la Resolución de Alcaldía N° 0153-2019/MDSJM, de fecha 28 de marzo del 2019, se aprobó el Plan Operativo Institucional Multianual 2020 - 2022, de la Municipalidad Distrital de San Juan de Miraflores; la misma que será modificada por efectos de la presente Resolución.

Que, según el numeral 17.1 del artículo 17 del Texto Único Ordenado de la Ley N° 27444, Ley del Procedimiento Administrativo General, la autoridad podrá disponer en el mismo acto administrativo que tenga eficacia anticipada a su emisión, sólo si fuera más favorable a los administrados y siempre que no lesione derechos fundamentales o intereses de buena fe legalmente protegidos a terceros y que existiera en la fecha a la que pretenda retrotraerse la eficacia del acto el supuesto de hecho justificativo para su adopción.

Que, la necesidad de contar con una herramienta de gestión estratégica y operativa actualizada, que contenga la programación de actividades y/o proyectos de las distintas unidades orgánicas de la entidad, orientados al logro de objetivos y metas propuestas, para ejecución de los recursos presupuestarios asignados con adecuados criterios de gasto.

Que, mediante los documentos de vistos el Subgerente de Planeamiento Estratégico y Cooperación Técnica y la Gerente de Planeamiento y Presupuesto solicitan se apruebe la Modificación del Plan Operativo Institucional Multianual 2020 - 2022, el mismo que contiene las modificaciones propuestas por las diversas unidades orgánicas de la Municipalidad Distrital de San Juan de Miraflores.

Que, la Gerencia de Asesoría Jurídica concluye, en el Informe N° 018-2020-MDSJM/GAJ, de fecha 16 de enero del 2020, que corresponde aprobar mediante Resolución de Alcaldía, el Plan Operativo Institucional Multianual 2020 - 2022 Modificado.

Estando a los considerandos antes mencionados y en uso a las facultades conferidas en el numeral 6) del artículo 20° de la Ley N° 27972, Ley Orgánica de Municipalidades.

RESUELVE:

ARTICULO PRIMERO.- APROBAR con eficacia anticipada al 01 de enero del 2020, el **PLAN OPERATIVO INSTITUCIONAL MULTIANUAL 2020 - 2022 MODIFICADO**, el mismo que como anexo forma parte integrante de la presente Resolución, dejando sin efecto la Resolución de Alcaldía N° 0153-2019/MDSJM, que aprobó el Plan Operativo Institucional Multianual 2020 - 2022 de la Municipalidad Distrital de San Juan de Miraflores.

ARTICULO SEGUNDO.- ENCARGAR el cumplimiento de la presente Resolución, bajo responsabilidad a todos los órganos y unidades orgánicas de la entidad.

ARTICULO TERCERO.- ENCARGAR a la Gerencia de Planeamiento y Presupuesto, a la Subgerencia de Planeamiento Estratégico y Cooperación Técnica, el control del proceso de seguimiento del Plan Operativo Institucional Multianual 2020 - 2022 Modificado, en materia de la presente Resolución.

ARTICULO CUARTO.- ENCARGAR a la Gerencia de Tecnologías de la Información y Estadística la publicación de la presente resolución y su anexo en el Portal de Transparencia Estándar y Página web de la Municipalidad.

REGÍSTRESE, COMUNÍQUESE Y CÚMPLASE.

MUNICIPALIDAD DISTRITAL DE SAN JUAN DE MIRAFLORES
ABOG. MARCO ANTONIO OLMOS ALJOVÍN
SECRETARIO GENERAL

MUNICIPALIDAD DISTRITAL DE SAN JUAN DE MIRAFLORES
MARIA CRISTINA NINA GARNICA
ALCALDESA

SAN JUAN DE MIRAFLORES
MUNICIPALIDAD

PLAN OPERATIVO INSTITUCIONAL MULTIANUAL
AÑO 2020 – 2022
MODIFICADO

RESOLUCIÓN DE ALCALDÍA N° 009 -2020/MDSJM

SRTA. MARIA CRISTINA NINA GARNICA
ALCALDESA

GERENCIA DE PLANEAMIENTO Y PRESUPUESTO
SUBGERENCIA DE PLANEAMIENTO ESTRATÉGICO Y COOPERACIÓN TÉCNICA

LIC. MARIA CRISTINA NINA GARNICA
ALCALDESA

C.P.C JESSICA INA CORREA ROJAS
GERENTE MUNICIPAL

C.P.C JUANA LUCINDA SOLSOL DEL AGUILA
GERENTE DE PLANEAMIENTO Y PRESUPUESTO

LIC. JOSÉ ALFREDO PANTA JACINTO
SUGERENTE DE PLANEAMIENTO ESTRATÉGICO Y COOPERACIÓN TÉCNICA

COMISIÓN DE PLANEAMIENTO ESTRATEGICO DE LA MUNICIPALIDAD DISTRITAL DE SAN JUAN DE MIRAFLORES

PRESIDENTA	MARÍA CRISTINA NINA GARNICA (ALCALDESA)
SECRETARÍO TÉCNICO	GERENTE DE PLANEAMIENTO Y PRESUPUESTO
MIEMBRO	GERENTE MUNICIPAL
MIEMBRO	SECRETARIO GENERAL
MIEMBRO	GERENTE DE ASESORÍA JURÍDICA
MIEMBRO	GERENTE DE ADMINISTRACIÓN Y FINANZAS
MIEMBRO	GERENTE DE ADMINISTRACIÓN TRIBUTARIA
MIEMBRO	GERENTE DE DESARROLLO URBANO
MIEMBRO	GERENTE DE SEGURIDAD CIUDADANA Y VIAL
MIEMBRO	GERENTE DE GESTIÓN AMBIENTAL
MIEMBRO	GERENTE DE DESARROLLO ECONÓMICO
MIEMBRO	GERENTE DE LA MUJER Y DESARROLLO SOCIAL
MIEMBRO	SUBGERENTE DE COMUNICACIONES E IMAGEN INSTITUCIONAL
MIEMBRO	SUBGERENTE DE TECNOLOGÍAS DE LA INFORMACIÓN Y SOPORTE INFORMÁTICO

CONTENIDO

	INTRODUCCIÓN	05
I.	PRESENTACIÓN	06
II.	MARCO LEGAL	08
III.	ANTECEDENTES	10
IV.	ORGANIZACIÓN INSTITUCIONAL	13
V.	ESTRUCTURA ORGÁNICA	15
VI.	DECLARACIÓN DE POLITICA INSTITUCIONAL DEL DISTRITO DE SAN JUAN DE MIRAFLORES	16
VII.	SÍNTESIS DE LA FASE ESTRATÉGICA	18
VIII.	OBJETIVOS Y ACCIONES ESTRATÉGICAS	20
IX.	ANÁLISIS DE LA PROPUESTA PARA EL PLAN OPERATIVO INSTITUCIONAL (POI) 2020 – 2022 MODIFICADO	23
X.	ALCANCE DE APLICACIÓN	25
XI.	FINALIDAD	25
XII.	REPORTE DEL PLAN OPERATIVO MULTIANUAL 2020-2022 MODIFICADO	26

INTRODUCCIÓN

El presente documento se ha estructurado en 12 secciones que detallan el proceso de elaboración del el Plan Operativo Institucional Multianual 2020-2022 Modificado.

El contenido de este Plan se nutre en primera instancia de la información recogida de todos los órganos y Unidades orgánicas de la Municipalidad Distrital de San Juan de Miraflores, la información se analiza para luego ser sistematizada y registrada en el Aplicativo Informático V.01 del CEPLAN.

- Sección 1, presentación del informe del Plan Operativo Institucional Multianual.
- Sección 2, sustento legal del presente Plan Operativo Institucional Multianual.
- Sección 3, antecedentes para la modificación del Plan Operativo Institucional Multianual
- Sección 4, organización institucional de cómo esta constituida la Municipalidad Distrital de San Juan de Miraflores.
- Sección 5, Estructura Orgánica de la Municipalidad Distrital de San Juan de Miraflores.
- Sección 6, se describe la Declaración de política Institucional del distrito los fines que se quieren alcanzar y los grandes lineamientos con que se basa la gestión actual de la municipalidad.
- Sección 7, se establece la síntesis de la fase estratégica y en la que se presenta la visión y la misión de la entidad.
- Sección 8, presenta los objetivos estratégicos y acciones estratégicas institucionales.
- La Sección 9, describe el análisis de la propuesta para la modificación del Plan Operativo Institucional Multianual.
- Sección 10, se señala el alcance de la aplicación una vez aprobado mediante acto resolutivo del titular de la entidad
- Sección 11, señala la finalidad la propuesta para la modificación del Plan Operativo Institucional Multianual.
- Sección 12, anexo: B4 POI multianual con meta física y financiera

De esta manera, se ha elaborado el presente Plan Operativo Institucional, tal como lo señala la Directiva General de Proceso de Planeamiento Estratégico, documento clave en la modernización de la gestión Pública.

I. PRESENTACIÓN

La Gerencia de Planeamiento y Presupuesto es el órgano de asesoramiento de la Municipalidad, encargado de las acciones y actividades vinculadas a los sistemas administrativos de presupuesto, planeamiento estratégico, inversión pública y privada, y modemización de la gestión del Estado, orientado a la implementación del Programa de Incentivos Municipales, y el Presupuesto por Resultados y la gestión de convenios en materia de cooperación nacional e internacional, así como el fortalecimiento del proceso de mejora continua, siendo eficiente, eficaz y transparente en el proceso de asignación, aprobación, ejecución, seguimiento y evaluación del presupuesto público, y el desarrollo e implementación de los sistemas funcionales de racionalización y cooperación técnica.

La Subgerencia de Planeamiento Estratégico y Cooperación Técnica. forma parte de los órganos de asesoramiento de la Municipalidad, encargado de las acciones y actividades vinculadas a los sistemas administrativos de planeamiento estratégico y modernización de la gestión del Estado, así como del sistema funcional para la gestión de convenios de cooperación técnica, para el fortalecimiento del proceso de mejora continua, siendo eficiente, eficaz y transparente en el proceso de asignación, aprobación, ejecución, seguimiento y evaluación del desarrollo e implementación de los procesos del desarrollo organizacional, racionalización y optimización de la gestión por procesos; y en cumplimiento a sus funciones y atribuciones, presenta el Operativo Institucional Multianual, de la Municipalidad Distrital de San Juan de Miraflores, correspondiente a los años 2020 - 2022, Modificado.

El Plan Operativo Institucional (POI), es el instrumento de gestión de corto plazo que permite monitorear la ejecución de las metas priorizadas de la institución en un periodo determinado, así como, la ejecución presupuestaria programada, esta última por su parte constituye el instrumento financiero que permite medir la relación entre el cumplimiento de los objetivos y metas con la ejecución presupuestaria.

En el presente Documento de Gestión, se identifican las actividades que se desarrollan tomando en cuenta las acciones estratégicas institucionales planteadas durante la formulación del Plan Estratégico Institucional (PEI), se vincula el planeamiento estratégico con la formulación presupuestal, asimismo se identifican los elementos críticos de las actividades a desarrollar.

La modificación del Plan Operativo Institucional Multianual 2020-2022, ha implicado procesar y sistematizar metodológicamente la información proporcionada por cada Órgano y Unidad Orgánica.

Este procedimiento se ha implementado utilizando el Aplicativo V.01 del CEPLAN, en la que cada Órgano y Unidad Orgánica es responsable de registrar sus actividades correspondientes el cual es evaluado y aprobado por un usuario supervisor de la Subgerencia de Planeamiento Estratégico y Cooperación Técnica.

El Plan Operativo Institucional Multianual 2020-2022 Modificado, de la Municipalidad Distrital de San Juan de Miraflores, ha sido elaborado en el marco de los Lineamientos de Política del Gobierno Local y Nacional, en el cual se toma como línea base el Plan Estratégico Institucional, el Plan de Desarrollo Local Concertado del Distrito de San Juan de Miraflores 2017-2021, y el Plan Bicentenario: El Perú hacia el 2021, elaborado por el Centro Nacional de Planeamiento Estratégico (CEPLAN) - Presidencia de Concejo de Ministros (PCM), en concordancia con la Ley Orgánica de Municipalidades y siguiendo las disposiciones de otras leyes como son: Ley General del Sistema Nacional del Presupuesto, Ley de Responsabilidad y Transparencia Fiscal y Ley de Procedimiento Administrativo, con el propósito de orientar su accionar hacia mayores y mejores niveles de transparencia y una gestión con énfasis en los resultados.

En tal sentido, la Subgerencia de Planeamiento Estratégico y Cooperación Técnica., encargada de formular y proponer los Planes Institucionales, presenta el Plan Operativo Institucional Multianual 2020-2022 Modificado, de la Municipalidad Distrital de San Juan de Miraflores.

II. MARCO LEGAL

El desarrollo del presente Plan se encuentra establecido en el marco legal siguiente:

- Constitución Política del Perú.
- Ley N° 29158, Ley Orgánica del Poder Ejecutivo.
- Decreto Legislativo N° 1088, Ley del Sistema Nacional de Planeamiento Estratégico y del Centro Nacional de Planeamiento Estratégico.
- Ley N° 30225, Ley de Contrataciones del Estado y sus modificatorias.
- Ley N° 27783, Ley de Bases de la Descentralización.
- Ley N° 27972, Ley Orgánica de Municipalidades.
- Texto Único Ordenado de la Ley N° 27806, Ley de Transparencia y acceso a la Información Pública aprobado por Decreto Supremo N° 043-2003-PCM y su modificatoria.
- Decreto Supremo N° 072-2003-PCM que aprueba el Reglamento de la Ley N° 27806, Ley de Transparencia y Acceso a la Información Pública.
- Ley N° 29664, Ley que crea el Sistema Nacional de Gestión del Riesgo de Desastres (SINAGERD), su reglamento y modificatorias.
- Texto Único Ordenado de la Ley N° 27444, Ley del Procedimiento Administrativo General.
- Decreto Legislativo N° 1252, Ley del Sistema Nacional de Programación Multianual y Gestión de Inversiones y su Reglamento, deroga la Ley 27293, Ley del Sistema Nacional de Inversión Pública.
- Decreto Supremo N° 284-2018-EF que aprueba el Reglamento del Decreto Legislativo N° 1252, Decreto Legislativo que crea el Sistema Nacional de Programación Multianual y Gestión de Inversiones y deroga la Ley N° 27293, Ley del Sistema Nacional de Inversión Pública.
- Decreto Supremo N° 004-2013-PCM que aprueba la Política Nacional de Modernización de la Gestión Pública.
- Decreto Supremo N° 046-2009-PCM, Decreto Supremo que aprueba el Reglamento de Organización y Funciones del Centro Nacional de Planeamiento Estratégico – CEPLAN.
- Directiva N° 002-2016-EF/50.01, Directiva para los Programas Presupuestales en el marco del Presupuesto por Resultados.
- Directiva N° 001-2017-CEPLAN/PCD, Directiva para la actualización del Plan Estratégico de Desarrollo Nacional – PEDN aprobada por Resolución de Presidencia del Consejo Directivo N° 026-2017-CEPLAN/PCD.

- Directiva N° 002-2019-EF/50.01 Directiva de programación Multianual Presupuestaria y Formulación Presupuestaria", aprobada con RD N° 004-2019-EG/50.01 y modificatorias
- Decreto Supremo N° 029-2018-PCM que aprueba el Reglamento que regula las Políticas Nacionales
- Decreto Supremo N° 056-2018-PCM que aprueba la Política General de Gobierno al 2021.
- Directiva 007-2015-EF/50.01, Directiva que regula la evaluación en el Marco de la fase de evaluación presupuestaria y sus anexos, aprobado con RD 030-2019-EF/50.01.
- Decreto Legislativo N° 1440, Decreto Legislativo del Sistema Nacional de Presupuesto
- Resolución de Presidencia de Consejo Directivo N° 016-2019/CEPLAN/PCD, que aprobó la modificación de la Guía para el Planeamiento Institucional.
- Ordenanza N° 334/MSJM que aprueba el Plan de Desarrollo Local Concertado del Distrito de San Juan de Miraflores PDC 2017-2021.
- Oficio Nº D000255-2019-CEPLAN-DNCP, que valida la ampliación del horizonte del Plan Estratégico institucional 2017- 2019 a PEI 2017 – 2022, según informe Técnico N° D000163-2019-CEPLAN-DNCPPEI.
- Reglamento de Organización y Funciones de la Municipalidad Distrital de San Juan de Miraflores, aprobado con Ordenanza N°417-2019/MSJM el 25 de noviembre de 2019.

III. ANTECEDENTES

- El Centro Nacional de Planeamiento Estratégico (CEPLAN), como Organismo Técnico adscrito a la Presidencia del Consejo de Ministros del Perú, de acuerdo al Decreto Legislativo N°1088, es la instancia gubernamental rectora del Sistema Nacional de Planeamiento Estratégico peruano.

- Mediante Resolución de Presidencia del Consejo Directivo N° 26-2014-CEPLAN/PCD, modificada por las Resoluciones de Presidencia del Consejo Directivo Nº 107-2014-CEPLAN/PCD y 042-2016-CEPLAN/PCD, se aprobó la Directiva General del Proceso de Planeamiento Estratégico – Sistema Nacional de Planeamiento Estratégico - Directiva N° 001-2014-CEPLAN, con la finalidad de contribuir que los recursos públicos se asignen y gestionen con eficiencia y eficacia para contribuir al desarrollo nacional, en función a prioridades establecidas en los procesos de planeamiento estratégico.

- Mediante Resolución de Presidencia del Consejo Directivo N° 010-2016-CEPLAN/PCD, se aprobó la Guía metodológica de la fase institucional del proceso de planeamiento estratégico, la finalidad de esta Guía era de orientar el desarrollo de la fase institucional buscando materializar en la gestión de las entidades públicas los objetivos nacionales, sectoriales y territoriales para identificar las mejores estrategias para contribuir al logro de los objetivos estratégicos, en ese sentido en esta fase uno de los planes estratégicos a desarrollar es el Plan Operativo Institucional – POI.

- Que mediante, Resolución de Presidencia del Consejo Directivo N° 016-2019-CEPLAN/PCD con fecha 25 de marzo de 2019, se aprueba la Modificación de la Guía para el Planeamiento Institucional, en el marco del ciclo de planeamiento estratégico para la mejora continua, teniendo como objetivo establecer las pautas para el planeamiento institucional que comprende la política y los planes que permite la elaboración o modificación del Plan Estratégico Institucional - PEI y el Plan Operativo Institucional – POI, y establece las pautas para la elaboración, implementación, seguimiento, evaluación y mejora continua de las políticas y planes institucionales, en el marco de las Políticas de Estado.

- En conformidad a lo establecido en el artículo 124° de la Constitución Política del Perú, y en concordancia con la Ley N° 27972, Ley Orgánica de Municipalidades, y sus modificatorias; la municipalidad es un órgano de gobierno local con autonomía política, económica y

administrativa en los asuntos de su competencia. La autonomía que la Constitución Política del Perú establece para las municipalidades radica en la facultad de ejercer actos de gobierno, administrativos y de administración, con sujeción al ordenamiento jurídico.

- Reglamento de Organización y Funciones – ROF, aprobado con Ordenanza 417-2019-MDSJM; y en cumplimiento de las funciones específicas establecidas en el literal b) del Artículo 43°, la Gerencia de Planeamiento y Presupuesto, supervisa monitorea el proceso de elaboración y/o actualización del Plan de Desarrollo Local Concertado, el Plan Estratégico Institucional y del Plan Operativo Institucional de la municipalidad, entre otros.

- Reglamento de Organización y Funciones – ROF, aprobado con Ordenanza 417-2019-MDSJM; y en cumplimiento de las funciones específicas establecidas en el literal b) del Artículo 48°, la Subgerencia de Planeamiento Estratégico y Cooperación Técnica, elabora y/o actualiza el Plan de Desarrollo Local Concertado, Plan Estratégico Institucional y el Plan Operativo Institucional de la Municipalidad, en concordancia con el Sistema de Nacional de Planeamiento Estratégico (SINAPLAN), del Centro Nacional de Planeamiento Estratégico (CEPLAN), así como su implementación en coordinación con las unidades orgánicas en materia de su competencia.

- Informe N° 188-2019-SGPYM/GPP/GM/MDSJM, remitida a Secretaria General (Consejo Municipal), propuesta de formulación de las actividades operativas para el plan operativo institucional (POI) 2020.

- Informe N° 190-2019-SGPYM/GPP/GM/MDSJM, remitirá a Órgano de Control Institucional, propuesta de formulación de las actividades operativas para el plan operativo institucional (POI) 2020.

- Informe N° 191-2019-SGPYM/GPP/GM/MDSJM, remitida a Procuraduría Publica Municipal, propuesta de formulación de las actividades operativas para el plan operativo institucional (POI) 2020.

- Informe N° 193-2019-SGPYM/GPP/GM/MDSJM, remitida a Gerencia Municipal, propuesta de formulación de las actividades operativas para el plan operativo institucional (POI) 2020.
- Informe N° 192-2019-SGPYM/GPP/GM/MDSJ, remitida a Gerencia de Asesoría Jurídica, propuesta de formulación de las actividades operativas para el plan operativo institucional (POI) 2020.

- Informe N° 189-2019-SGPYM/GPP/GM/MDSJM, remitida a Secretaria General propuesta de formulación de las actividades operativas para el plan operativo institucional (POI) 2020.

- Informe Múltiple N° 023-2019-SGPYM/GPP/GM/MDSJM y Memorándum Múltiple N° 023-2019-SGPYM/GPP/GM/MDSJM, enviada a los Órganos y Unidad Orgánicas de la Municipalidad Distrital de San Juan de Miraflores, propuesta de formulación de las actividades operativas para el plan operativo institucional (POI) 2020.

IV. ORGANIZACIÓN INSTITUCIONAL

La Organización Institucional de la Municipalidad Distrital de San Juan de Miraflores está constituida de la siguiente manera:

ÓRGANOS DE ALTA DIRECCIÓN.

- CONCEJO MUNICIPAL
- ALCALDÍA
- GERENCIA MUNICIPAL

ÓRGANOS CONSULTIVOS Y DE COORDINACIÓN

- COMISIONES DE REGIDORES
- CONSEJO DE COORDINACIÓN LOCAL DISTRITAL
- JUNTA DE DELEGADOS VECINALES DE LOS CONSEJOS DE DESARROLLO ZONAL.
- COMITÉ DISTRITAL DE SEGURIDAD CIUDADANA
- PLATAFORMA DE DEFENSA CIVIL
- COMISIÓN AMBIENTAL MUNICIPAL
- COMITÉ MUNICIPAL DE PROMOCIÓN DE LOS DERECHOS DEL NIÑO Y DEL ADOLESCENTE.
- COMITÉ DE ADMINISTRACIÓN DEL PROGRAMA DE VASO DE LECHE
- COMITÉ DE GESTIÓN DEL PROGRAMA DE COMPLEMENTACIÓN ALIMENTARIA.

ÓRGANOS DE CONTROL INSTITUCIONAL Y DEFENSA JURÍDICA

- ORGANO DE CONTROL INSTITUCIONAL.
- PROCURADURÍA PÚBLICA MUNICIPAL

ÓRGANOS DE ASESORAMIENTO

- GERENCIA DE PLANEAMIENTO Y PRESUPUESTO
- SUBGERENCIA DE PRESUPUESTO Y PROGRAMACIÓN DE INVERSIONES
- SUBGERENCIA DE PLANEAMIENTO ESTRATÉGICO Y COOPERACIÓN TÉCNICA
- GERENCIA DE ASESORÍA JURÍDICA

ÓRGANOS DE APOYO

- SECRETARIA GENERAL
- SUBGERENCIA DE ADMINISTRACIÓN DOCUMENTARIA, ARCHIVO Y TRANSPARENCIA
- SUBGERENCIA DE COMUNICACIONES E IMAGEN INSTITUCIONAL.
- GERENCIA DE ADMINISTRACIÓN Y FINANZAS
- SUBGERENCIA DE ABASTECIMIENTO Y CONTROL PATRIMONIAL
- SUBGERENCIA DE CONTABILIDAD
- SUBGERENCIA DE TESORERÍA
- SUBGERENCIA DE RECURSOS HUMANOS
- SUBGERENCIA DE SERVICIOS GENERALES, OPERACIONES Y MAESTRANZA
- SUBGERENCIA DE TECNOLOGÍAS DE LA INFORMACIÓN Y SOPORTE INFORMÁTICO.

ÓRGANOS DE LÍNEA

- GERENCIA DE ADMINISTRACIÓN TRIBUTARIA.
- SUBGERENCIA DE REGISTRO, CONTROL Y ORIENTACION AL CONTRIBUYENTE.
- SUBGERENCIA DE RECAUDACIÓN TRIBUTARIA.
- SUBGERENCIA DE EJECUTORIA COACTIVA.
- GERENCIA DE DESARROLLO URBANO.
- SUBGERENCIA DE ESTUDIOS Y PROYECTOS DE INVERSIÓN Y OBRAS PÚBLICAS.
- SUBGERENCIA DE OBRAS PRIVADAS, CATASTRO Y GESTIÓN DEL TERRITORIO.
- SUBGERENCIA DE GESTIÓN DEL RIESGOS DE DESASTRES.
- GERENCIA DE SEGURIDAD CIUDADANA Y VIAL.
- SUBGERENCIA DE SERENAZGO.
- SUBGERENCIA DE TRANSPORTE, TRÁNSITO Y SEGURIDAD VIAL.
- GERENCIA DE GESTIÓN AMBIENTAL.
- SUBGERENCIA DE LIMPIEZA PÚBLICA Y GESTIÓN DE RESIDUOS SÓLIDOS.
- SUBGERENCIA DE ORNATO Y ÁREAS VERDES
- GERENCIA DE DESARROLLO ECONÓMICO.
- SUBGERENCIA DE COMERCIALIZACIÓN Y PROMOCIÓN EMPRESARIAL.
- SUBGERENCIA DE FISCALIZACIÓN, CONTROL Y SANCIONES ADMINISTRATIVAS.
- GERENCIA DE LA MUJER Y DESARROLLO SOCIAL.
- SUBGERENCIA DE LA MUJER, SALUD Y POBLACIONES VULNERABLES (DEMUNA, OMAPED Y CIAM)
- SUBGERENCIA DE PARTICIPACIÓN VECINAL
- SUBGERENCIA DEL PROGRAMA DEL VASO DE LECHE Y PROGRAMAS ALIMENTARIOS.
- SUBGERENCIA DE JUVENTUD, EDUCACIÓN, CULTURA Y DEPORTE.

V. ESTRUCTURA ORGÁNICA

La Municipalidad Distrital de San Juan de Miraflores, para el cumplimiento de sus objetivos, ha diseñado su Organización Municipal teniendo en cuenta la naturaleza de sus actividades, volumen de operaciones y en base al criterio de racionalidad, asumiendo la siguiente estructura de organización según Ordenanza N°417-2019-MDSJM se aprueba el Reglamento de Organización y Funciones de la Municipalidad Distrital de San Juan de Miraflores:

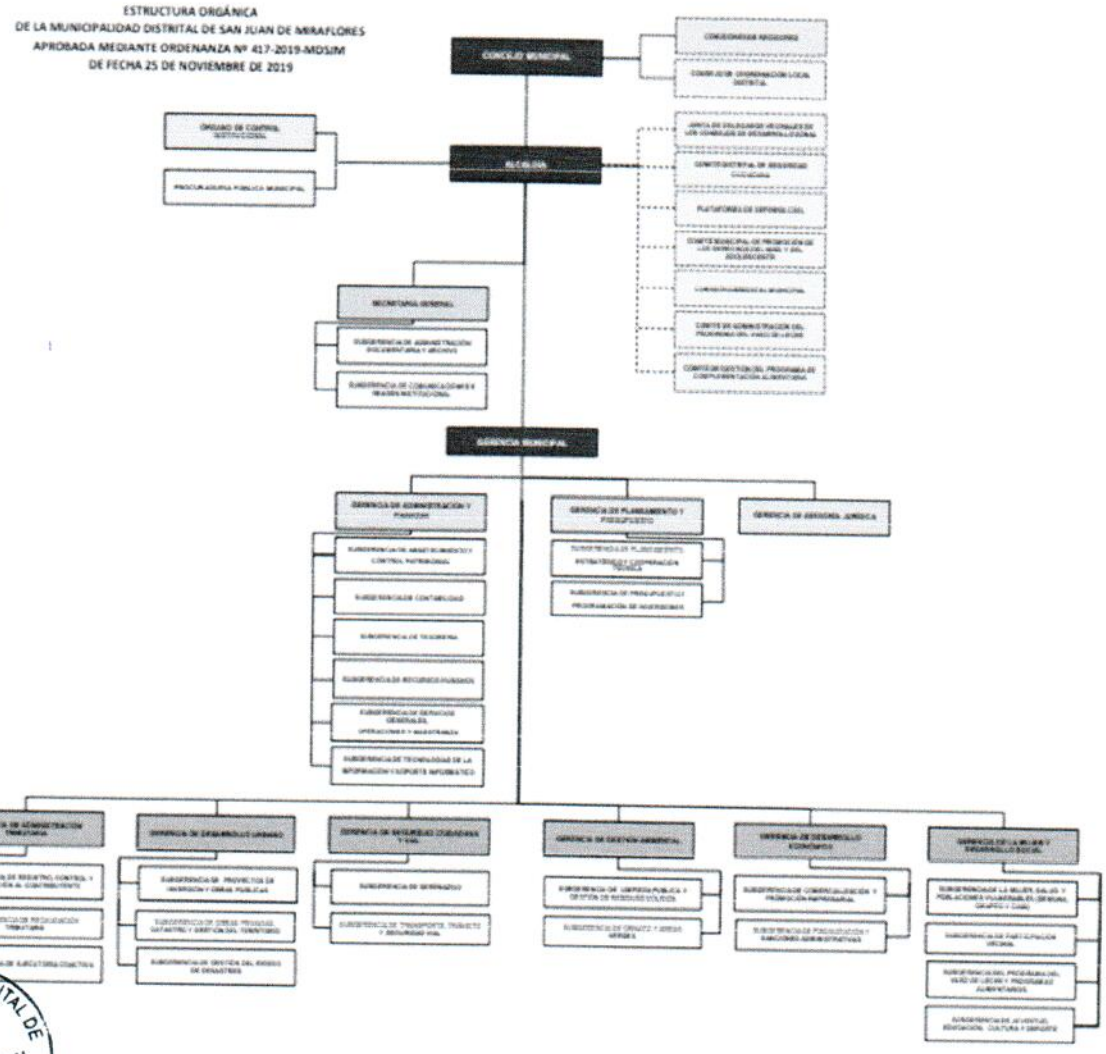

VI. DECLARACIÓN DE POLITICA INSTITUCIONAL DEL DISTRITO DE SAN JUAN DE MIRAFLORES

Desarrollar una gestión municipal orientada a la mejora continua de la gestión y administración de la entidad, de manejo transparente, eficaz y eficiente de los recursos públicos, como garantía de la legitimidad necesaria para encarar los principales problemas del distrito, sabiendo que todas las acciones o inacciones de la entidad, a lo largo del ciclo de la gestión, impactan en el servicio final que se presta al vecino.

Asimismo, se busca consolidar un distrito heroico, valeroso y seguro, con ciudadanos que cuidan el medio ambiente y que están comprometidos con la promoción de la "equidad de género". En ese sentido, la Municipalidad busca promover el desarrollo integral y armónico de los vecinos de San Juan de Miraflores, brindando servicios públicos de calidad, orientados a la mejora continua, priorizando la preservación del medio ambiente, la seguridad ciudadana y la participación vecinal en el marco de la transparencia.

La Municipalidad Distrital de San Juan de Miraflores se adscribe en la Política de Modernización de la Gestión Pública y en ese proceso viene desarrollado de manera progresiva los cinco pilares de la gestión pública.

Pilares de la Política de Modernización de la Gestión Pública:

1. Fortalecer el planeamiento estratégico priorizando e implementando los objetivos estratégicos del distrito expresadas en el Plan de Desarrollo Local Concertado, Plan Estratégico Institucional y el Plan Operativo Institucional, los cuales también se encuentren correctamente articulados al Plan de Desarrollo Regional y el Plan Bicentenario.
2. La ejecución del Presupuesto por resultados programado el gasto a nivel de programas presupuestales.
3. Mejora continua de la Gestión Pública mediante la realización de actividades que generan impacto en la ciudadanía.
4. Avances en el desarrollo del Servicio Civil meritocrático, orientado a mejorar el desempeño de los servidores municipales en beneficio de los ciudadanos.

5. Fortalecimiento del sistema de información, seguimiento, evaluación y gestión del conocimiento, además de una página web que contenga, de manera transparente, información disponible y accesible a todos los ciudadanos sobre la gestión.

VII. SÍNTESIS DE LA FASE ESTRATÉGICA

La Municipalidad Distrital de San Juan de Miraflores tiene su sustento en el Artículo 194° de la Constitución Política del Perú, la cual establece que las municipalidades provinciales y distritales, son órganos de gobierno local, teniendo autonomía política, económica y administrativa en asuntos de su competencia, concordante con la Ley N° 27680 de reforma constitucional del capítulo XIV del Título IV, sobre descentralización.

La importancia de la Municipalidad Distrital de San Juan de Miraflores, radica en su formación histórica que está ligada al desarrollo de los pueblos y constituye, por lo tanto, la institución básica de la democracia, entendida esta como participación de las mayorías.

VISIÓN

La Visión de Desarrollo, primera parte de la propuesta de desarrollo del PDLC, es el objetivo final, es la imagen que se quiere hacer del distrito en el año 2021 con proyección al 2030, es la celebración del bicentenario de la independencia (y porque los diferentes planes nacionales y sectoriales se han alineado a esta fecha). Se procedió a la formulación de la Visión a partir de las diversas opiniones de autoridades y vecinos las que se concertaron en un texto final, en base a la Visión del PDLC es la siguiente:

"San Juan de Miraflores, distrito heroico y valeroso, es reconocido por ser el más seguro de Lima Sur, con ciudadanos que cuidan el medio ambiente y que están comprometidos con la promoción de la equidad de género"

MISIÓN

La Misión es "la razón de ser de una organización, expresada en objetivos permanentes que determinan su creación". Es decir, la misión es la razón de existir de una organización; en este concepto se sintetizan los fines y las características que persigue la organización, que la identifican y diferencian de otras Instituciones, la Misión Institucional de la municipalidad de San Juan de Miraflores, se expresa de la siguiente manera:

"Promover el desarrollo integral y armónico, brindando servicios públicos de calidad, orientados a la mejora continua para los vecinos de San Juan de Miraflores"

En ese sentido, la Municipalidad busca promover el desarrollo integral y armónico de los vecinos de San Juan de Miraflores, brindando servicios públicos de calidad, orientados a la mejora continua, priorizando la preservación del medio ambiente, la seguridad ciudadana y la participación vecinal en el marco de la transparencia.

VIII. OBJETIVOS Y ACCIONES ESTRATÉGICAS

La Gestión Municipal, coherente con los objetivos establecidos en el Plan de Desarrollo Local Concertado (PDLC), aprobada con Ordenanza N° 334/MSJM, con el objetivo de contribuir al logro de objetivos y metas de la Municipalidad Distrital de San Juan de Miraflores a través del Plan Estratégico Institucional (PEI) 2017 – 2022, según Oficio Nº D000255-2019-CEPLAN-DNCP, que valida la ampliación del horizonte del Plan Estratégico institucional 2017- 2019 a PEI 2017 – 2022, según Informe Técnico N° D000163-2019-CEPLAN-DNCPPEI, a cargo del Centro Nacional de Planeamiento Estratégico – CEPLAN; cuenta con los Objetivos Estratégicos Institucionales y Acciones Estratégicas Institucionales siguientes:

OBJETIVO ESTRATÉGICO INSTITUCIONAL	ACCIÓN ESTRATEGICA INSTITUCIONALES	UNIDAD ORGANICA
OBJ. 1. REDUCIR LOS ÍNDICES DE INSEGURIDAD CIUDADANA QUE AFECTAN A LA POBLACIÓN DEL DISTRITO	1. FUNCIONAMIENTO DEL COMITÉ DISTRITAL DE SEGURIDAD CIUDADANA PERMANENTE EN BENEFICIO DE LA POBLACIÓN	GERENCIA DE SEGURIDAD CIUDADANA Y VIAL
	2. PLAN DE SEGURIDAD CIUDADANA DE PROTECCIÓN PERMANENTE PARA LOS VECINOS	GERENCIA DE SEGURIDAD CIUDADANA Y VIAL
	3. CAPACITACIÓN EN ACCIONES DE PREVENCIÓN Y DISUASIÓN PARA LAS JUNTAS VECINALES DE SEGURIDAD CIUDADANA Y LAS MADRES BRIGADISTAS	SUBGERENCIA DE SERENAZGO
	4. VIGILANCIA A TRAVÉS DE LAS CÁMARAS DE VIDEO DE ACUERDO A LOS ESTÁNDARES TÉCNICOS EN BENEFICIO DE LA SEGURIDAD DE LA POBLACIÓN	GERENCIA DE SEGURIDAD CIUDADANA Y VIAL
	5. EQUIPAMIENTO PERMANENTE Y ADECUADO AL SISTEMA DE SEGURIDAD CIUDADANA EN BENEFICIO DE LA POBLACIÓN	SUBGERENCIA DE SERENAZGO
	6. CAPACITACIÓN ESPECIALIZADA AL PERSONAL DE SERENAZGO	SUBGERENCIA DE SERENAZGO
OBJ. 2. FORTALECER LA GESTIÓN AMBIENTAL LOCAL SOSTENIBLE EN BENEFICIO DE LA POBLACIÓN DEL DISTRITO.	1. APOYO TÉCNICO EN CERTIFICACIÓN GALS II, PARA BIEN DE LA POBLACIÓN	GERENCIA DE GESTIÓN AMBIENTAL
	2. SERVICIO DE RECOLECCIÓN DE RESIDUOS SÓLIDOS Y RESIDUOS DE LA CONSTRUCCIÓN O DE DEMOLICIÓN CON ESTÁNDARES DE CALIDAD EN BENEFICIO DE LA POBLACIÓN	SUBGERENCIA DE LIMPIEZA PÚBLICA Y GESTIÓN DE RESIDUOS SOLIDOS
	3. APOYO TÉCNICO PRIORIZANDO CONVENIOS DE COOPERACIÓN Y COLABORACIÓN EN MATERIA AMBIENTAL EN BENEFICIO DE LA POBLACIÓN	GERENCIA DE GESTIÓN AMBIENTAL
	4. COMISIÓN AMBIENTAL MUNICIPAL ARTICULADA CON ENTES RECTORES DEL SISTEMA AMBIENTAL DEL ESTADO, E BENEFICIO DEL DISTRITO	GERENCIA DE GESTIÓN AMBIENTAL
	5. SERVICIO DE MANTENIMIENTO Y CONSERVACIÓN PERMANENTE DE ÁREAS VERDES DE USO PÚBLICO POR LA POBLACIÓN.	SUBGERENCIA DE ORNATO Y AREAS VERDES.

PLAN OPERATIVO INSTITUCIONAL MULTIANUAL 2020-2022 MODIFICADO

OBJETIVO ESTRATÉGICO INSTITUCIONAL	ACCIÓN ESTRATEGICA INSTITUCIONALES	UNIDAD ORGANICA
OBJ.3. REDUCIR EL RIESGO DE DESASTRE QUE AMENAZA A LA POBLACIÓN DEL DISTRITO.	1. PLANES DE ORDENAMIENTO TERRITORIAL PRIORIZADOS, EN ZONAS DE RIESGO PARA EL BENEFICIO DE LA POBLACIÓN	GERENCIA DE DESARROLLO URBANO.
		SUBGERENCIA DE PROYECTOS DE INVERSIÓN Y OBRAS PUBLICAS
		SUBGERENCIA DE OBRAS PRIVADAS, CATASTRO Y GESTIÓN DEL TERRITORIO
		SUBGERENCIA DE TRANSPORTE, TRANSITO Y SEGURIDAD VIAL.
	2. ACTIVIDADES EMPRESARIALES Y COMERCIALES CON ALTOS ESTÁNDARES DE SEGURIDAD, PARA EL BENEFICIO DELOS CIUDADANOS.	GERENCIA DE DESARROLLO ECONÓMICO
		SUBGERENCIA DE COMERCIALIZACIÓN Y PROMOCIÓN EMPRESARIAL
	3. SISTEMA DE PREVENCIÓN DE RIESGO Y DESASTRE FOCALIZADOS PARA LAS VIVIENDAS VULNERABLES DEL DISTRITO.	SUBGERENCIA DE GESTIÓN DEL RIESGO DE DESASTRES
OBJ. 4. PROMOVER EL DESARROLLO HUMANO Y ESTILOS DE VIDA SALUDABLE EN LA POBLACIÓN DEL DISTRITO	1. CAMPAÑAS PREVENTIVAS ESPECIALIZADAS EN FAVOR DE LA SALUD DE LOS POBLADORES DEL DISTRITO.	SUBGERENCIA DE LA MUJER, SALUD Y POBLACIONES VULNERABLES (DEMUNA, OMAPED, CIAM)
	2. ESCUELAS DEPORTIVAS MULTIDISCIPLINARIAS PARA JÓVENES Y NIÑOS DEL DISTRITO.	SUBGERENCIA JUVENTUDES, EDUCACIÓN, CULTURA Y DEPORTE
	3. PROMOCIÓN DE LA CULTURA Y EDUCACIÓN DE TIPO INCLUSIVA, ORIENTADA A LOS NIÑOS Y JÓVENES DEL DISTRITO	SUBGERENCIA JUVENTUDES, EDUCACIÓN, CULTURA Y DEPORTE
	4. SERVICIOS SOCIALES INTEGRALES PARA LAS POBLACIONES VULNERABLES	GERENCIA DE LA MUJER Y DESARROLLO SOCIAL
		SUBGERENCIA DE PARTICIPACIÓN VECINAL
		SUBGERENCIA DE LA MUJER, SALUD Y POBLACIONES VULNERABLES (DEMUNA, OMAPED, CIAM)
		SUBGERENCIA DEL PROGRAMA DE VASO DE LECHE Y PROGRAMAS ALIMENTARIOS

OBJETIVO ESTRATÉGICO INSTITUCIONAL	ACCIÓN ESTRATEGICA INSTITUCIONALES	UNIDAD ORGANICA
OBJ. 5. IMPLEMENTAR LA POLÍTICA DE MODERNIZACIÓN DE LA GESTIÓN PÚBLICA EN BENEFICIO DE LA POBLACIÓN DEL DISTRITO.	1. IMPLEMENTAR POLÍTICAS PÚBLICAS DE GOBIERNO ABIERTO Y TRANSPARENTE.	CONCEJO MUNICIPAL
		ALCALDÍA
		PROCURADORÍA PÚBLICA MUNICIPAL.
		SUBGERENCIA DE COMUNICACIONES E IMAGEN INSTITUCIONAL
		GERENCIA DE PLANEAMIENTO Y PRESUPUESTO
	2. SIMPLIFICAR TRÁMITES ADMINISTRATIVAS, ELIMINANDO BARRAS BUROCRÁTICAS	SECRETARÍA GENERAL
		SUBGERENCIA DE ADMINISTRACIÓN DOCUMENTARIA Y ARCHIVO
		SUBGERENCIA DE FISCALIZACIÓN Y SANCIONES ADMINISTRATIVAS
		SUBGERENCIA DE TECNOLOGÍAS DE LA INFORMACIÓN Y SOPORTE INFORMÁTICO
		GERENCIA DE ASESORÍA JURÍDICA
		GERENCIA DE ADMINISTRACIÓN TRIBUTARIA.
		SUBGERENCIA DE RECAUDACIÓN TRIBUTARIA
		SUBGERENCIA DE REGISTRO, CONTROL Y ORIENTACIÓN AL CONTRIBUYENTE
		SUBGERENCIA DE EJECUTORÍA COACTIVA
	3. IMPLEMENTAR EL ENFOQUE DE GESTIÓN POR RESULTADOS EN TODAS LAS UNIDADES ORGÁNICAS DE LA MDSJM.	GERENCIA MUNICIPAL
		GERENCIA DE ADMINISTRACIÓN Y FINANZAS
		SUBGERENCIA DE ABASTECIMIENTO Y CONTROL PATRIMONIAL
		SUBGERENCIA DE CONTABILIDAD
		SUBGERENCIA DE TESORERIA
		GERENCIA DE PLANEAMIENTO Y PRESUPUESTO
		SUBGERENCIA DE PRESUPUESTO Y PROGRAMACIÓN DE INVERSIONES
		SUBGERENCIA DE PLANEAMIENTOESTRATEGICO Y COOPERACIÓN TECNICA
		SUBGERENCIA DE SERVICIOS GENERALES, OPERACIONES Y MAESTRANZA.
		ÓRGANO DE CONTROL INSTITUCIONAL
	4. FORTALECER EL DESARROLLO DE CAPACIDADES DEL PERSONAL DE LA MUNICIPALIDAD.	SUBGERENCIA DE RECURSOS HUMANOS.

IX. ANÁLISIS DE LA PROPUESTA PARA EL PLAN OPERATIVO INSTITUCIONAL (POI) 2020 - 2022 MODIFICADO

El Plan operativo Institucional (POI) es el documento elaborado por las entidades de administración pública que toma como base la información generada en el Plan Estratégico Institucional - PEI, desagregando sus objetivos estratégicos y acciones estratégicas en actividades para un período determinado, siendo elaborado según la Guía para el Planeamiento Estratégico del CEPLAN de manera multianual. Asimismo, su proceso de elaboración es parte de la Fase Institucional de la presente Directiva y deberá ser la conexión entre el PEI y el Presupuesto Institucional de Apertura - PIA para el cumplimiento de los objetivos institucionales.

El POI comprende la programación multianual de las Actividades Operativas e Inversiones necesarias para ejecutar las AEI definidas en el PEI, por un período no menor de tres años, respetando el período de vigencia del PEI, además, establece los recursos financieros y las metas físicas mensuales para cada periodo anual (programación física, de costeo y financiera), en relación con los logros esperados de los objetivos del PEI.

En tal sentido, el Plan Operativo Institucional (POI), vincula el Planeamiento Estratégico con el Presupuesto Público, permitiendo orientar recursos presupuestales para financiar las acciones estratégicas priorizadas que aseguren el logro de los objetivos estratégicos institucionales, eso significa que se debe alinear los recursos hacia las prioridades definidas en Plan Estratégico Institucional (PEI).

Las acciones estratégicas planteadas a partir de los Objetivos Estratégicos (contenidos en el PEI 2017-2022) se desagregan en actividades que aseguren su ejecución. Las actividades a nivel del POI deben definirse como condiciones mínimas y necesarias para el logro de la acción estratégica institucional.

Las acciones estratégicas institucionales y las actividades deben tener unidad de medida y meta física; en los casos que la actividad a nivel del POI coincida con la actividad de la estructura programática se debe considerar la misma unidad de medida y meta física, dichas actividades estarán en el marco de sus competencias y funciones de la entidad.

La Guía para el Planeamiento Institucional Modificado, aprobado el 25 de marzo del 2019 mediante Resolución de Presidencia de Consejo Directivo N° 016-2019/CEPLAN/PCD, establece las pautas para la elaboración, implementación, seguimiento, evaluación y mejora continua de las políticas y planes institucionales, en el marco de las Políticas de Estado.

Que, el numeral 6.3 de la mencionada Guía, establece que la entidad realizará la ejecución de modificación del POI anual cuando se presenten las siguientes circunstancias:

- Cambios en la programación de metas físicas de las actividades Operativas e Inversiones, que estén relacionados al mejoramiento continuo de los procesos y/o su priorización.
- Incorporación de nuevas actividades operativas e inversiones por cambios en el entorno, cumplimiento de nuevas disposiciones normativas dictadas por el Ejecutivo o el Legislativo, entre otros que contribuyan con la implementación y cumplimiento de los Objetivos estratégicos del Plan Estratégico Institucional (PEI).

Asimismo; mediante Ordenanza N° 417-2019-MDSJM, se aprueba la Modificación parcial del Reglamento de Organización y Funciones (ROF), de la Municipalidad Distrital de San Juan de Miraflores

En tal sentido, la Propuesta del Plan Operativo Institucional (POI) 2020 – 2022 Modificado, se basa en la Modificación parcial del Reglamento de Organización y Funciones – ROF y su Estructura Orgánica, a su vez; el incremento del techo presupuestal en ciertas unidades orgánicas, como la propuesta de modificación de las Actividades Operativas y programación solicitada por las mismas.

Se debe precisar que las actividades operativas formuladas permitirán el logro de resultados concretos y cuantificables, y su programación guardará estrecha relación con los recursos humanos, materiales y presupuestales asignados.

X. ALCANCE DE APLICACIÓN

El presente Plan Operativo Institucional (POI) 2020 2022 Modificado, es de aplicación para todos los órganos y unidades orgánicas de la Municipalidad Distrital de San Juan de Miraflores.

XI. FINALIDAD

La presente tiene como finalidad:

- Contribuir a que los recursos públicos se asignen y gestionen con eficiencia y eficacia, que contribuyan al desarrollo institucional, mediante la ejecución de sus actividades modificadas y/o reprogramadas.
- Promover que los órganos y unidades orgánicas de la Municipalidad Distrital de San Juan de Miraflores mejoren la coordinación interinstitucional en sus procesos de planeamiento estratégico y operacional.
- Contribuir a que las unidades orgánicas de la Municipalidad Distrital de San Juan de Miraflores mejoren sus procesos de seguimiento para el logro de sus objetivos, actividades y metas reprogramadas.
- Contribuir en la reducción del cierre de brechas existentes en el distrito tanto de servicios como de infraestructura.

XII. REPORTE DEL PLAN OPERATIVO MULTIANUAL 2020-2022 MODIFICADO

ANEXO: B4 POI MULTIANUAL CON META FÍSICA Y FINACIERA

Periodo POI Multianual	2020 - 2022
Nivel de Gobierno	M - GOBIERNOS LOCALES
Sector	00 - MUNICIPALIDADES
Pliego	000 - MUNICIPALIDADES
Unidad Ejecutora	301282 - MUNICIPALIDAD DISTRITAL DE SAN JUAN DE MIRAFLORES

CENTRO DE COSTO: 01.01.80 - CONCEJO MUNICIPAL

OE1.05 - IMPLEMENTAR LA POLÍTICA DE MODERNIZACIÓN DE LA GESTIÓN PÚBLICA EN BENEFICIO DE LA POBLACIÓN DEL DISTRITO.

AE1.05.01 - IMPLEMENTAR POLÍTICAS PÚBLICAS DE GOBIERNO ABIERTO Y TRANSPARENTE.

CODIGO	ACTIVIDAD OPERATIVA	UBIGEO	U.M.	PRIORIDAD	PERIODO MULTIANUAL	META	PROGRAMACION MENSUAL 1	2	3	4	5	6	7	8	9	10	11	12	TOTAL ANUAL
AO30128200016	ASISTIR A LAS SESIONES DE CONCEJO MUNICIPAL.	150133 - SAN JUAN DE MIRAFLORES	SESION	Media	2020	FISICO	3	2	2	2	2	2	3	2	2	2	2	2	26
						COSTEO S/	52,650.00	35,100.00	35,100.00	35,100.00	35,100.00	35,100.00	52,650.00	35,100.00	35,100.00	35,100.00	35,100.00	35,100.00	456,300.00
					2021	FISICO	3	2	2	2	2	2	3	2	2	2	2	2	26
						COSTEO S/	52,650.00	35,100.00	35,100.00	35,100.00	35,100.00	35,100.00	52,650.00	35,100.00	35,100.00	35,100.00	35,100.00	35,100.00	456,300.00
					2022	FISICO	3	2	2	2	2	2	3	2	2	2	2	2	26
						COSTEO S/	52,650.00	35,100.00	35,100.00	35,100.00	35,100.00	35,100.00	52,650.00	35,100.00	35,100.00	35,100.00	35,100.00	35,100.00	456,300.00
AO30128200017	EMISIÓN DE DICTÁMES POR LA COMISIÓN DE TRABAJO, QUE SERÁN APROBADOS EN SESIÓN DE CONCEJO MUNICIPAL.	150133 - SAN JUAN DE MIRAFLORES	DICTAMEN	Media	2020	FISICO	0	0	0	0	0	1	0	0	0	0	1	0	2
						COSTEO S/	0	0	0	0	0	0	0	0	0	0	0	0	0
					2021	FISICO	0	0	0	0	0	1	0	0	0	0	1	0	2
						COSTEO S/	0	0	0	0	0	0	0	0	0	0	0	0	0
					2022	FISICO	0	0	0	0	0	1	0	0	0	0	1	0	2
						COSTEO S/	0	0	0	0	0	0	0	0	0	0	0	0	0

COSTEO TOTAL AÑO 2020 S/	456,300.00
COSTEO TOTAL AÑO 2021 S/	456,300.00
COSTEO TOTAL AÑO 2022 S/	456,300.00

U.M. = Unidad de Medida

FIRMA

Periodo POI Multianual: 2020 - 2022
Nivel de Gobierno: M - GOBIERNOS LOCALES
Sector: 00 - MUNICIPALIDADES
Pliego: 000 - MUNICIPALIDADES
Unidad Ejecutora: 301282 - MUNICIPALIDAD DISTRITAL DE SAN JUAN DE MIRAFLORES

CENTRO DE COSTO: 02.01.00 - ALCALDE

OB.05 - IMPLEMENTAR LA POLÍTICA DE MODERNIZACIÓN DE LA GESTIÓN PÚBLICA EN BENEFICIO DE LA POBLACIÓN DEL DISTRITO.

AE.05.01 - IMPLEMENTAR POLÍTICAS PÚBLICAS DE GOBIERNO ABIERTO Y TRANSPARENTE.

CODIGO	ACTIVIDAD OPERATIVA	UBIGEO	U.M.	PRIORIDAD	PERIODO MULTIANUAL	META	PROGRAMACION MENSUAL 1	2	3	4	5	6	7	8	9	10	11	12	TOTAL ANUAL
AO30128200430	AUDIENCIAS PÚBLICAS PARA LA ATENCIÓN DE LAS VECINAS (OS).	150139 - SAN JUAN DE MIRAFLORES	AUDIENCIA	Alta	2020	FISICO	0	0	0	0	0	0	0	1	0	0	0	0	1
						COSTEO S/	0	0	0	0	0	0	0	0	0	0	0	0	0
					2021	FISICO	0	0	0	0	0	0	0	1	0	0	0	0	1
						COSTEO S/	0	0	0	0	0	0	0	0	0	0	0	0	0
					2022	FISICO	0	0	0	0	0	0	0	1	0	0	0	0	1
						COSTEO S/	0	0	0	0	0	0	0	0	0	0	0	0	0
AO30128200431	PRESIDIR LAS SESIONES DE CONCEJO MUNICIPAL	150139 - SAN JUAN DE MIRAFLORES	SESION	Alta	2020	FISICO	2	2	2	2	2	2	3	2	2	2	2	2	26
						COSTEO S/	10,715.75	10,715.75	10,715.75	10,715.75	10,715.75	10,715.75	10,715.75	10,715.75	10,715.75	10,715.75	10,715.75	10,715.75	128,589.00
					2021	FISICO	2	2	2	2	2	2	3	2	2	2	2	2	26
						COSTEO S/	10,715.75	10,715.75	10,715.75	10,715.75	10,715.75	10,715.75	10,715.75	10,715.75	10,715.75	10,715.75	10,715.75	10,715.75	128,589.00
					2022	FISICO	2	2	2	2	2	2	3	2	2	2	2	2	26
						COSTEO S/	10,715.75	10,715.75	10,715.75	10,715.75	10,715.75	10,715.75	10,715.75	10,715.75	10,715.75	10,715.75	10,715.75	10,715.75	128,589.00
AO30128200432	PRESENCIAR ACTIVIDADES PROTOCOLARES PROPIAS DE LA FUNCIÓN COMO PRIMERA AUTORIDAD POLÍTICA, DENTRO Y FUERA DEL DISTRITO.	150139 - SAN JUAN DE MIRAFLORES	ACCION	Alta	2020	FISICO	0	0	1	0	0	0	1	0	0	0	0	0	2
						COSTEO S/	0	0	0	0	0	0	0	0	0	0	0	0	0
					2021	FISICO	0	0	1	0	0	0	1	0	0	0	0	0	2
						COSTEO S/	0	0	0	0	0	0	0	0	0	0	0	0	0
					2022	FISICO	0	0	1	0	0	0	1	0	0	0	0	0	2
						COSTEO S/	0	0	0	0	0	0	0	0	0	0	0	0	0
AO30128200433	CONVOCAR Y DIRIGIR LAS REUNIONES CON LOS FUNCIONARIOS DE LA MDSJM.	150139 - SAN JUAN DE MIRAFLORES	ACCION	Media	2020	FISICO	0	0	1	0	0	1	0	0	1	0	0	1	4
						COSTEO S/	0	0	0	0	0	0	0	0	0	0	0	0	0
					2021	FISICO	0	0	1	0	0	1	0	0	1	0	0	1	4
						COSTEO S/	0	0	0	0	0	0	0	0	0	0	0	0	0
					2022	FISICO	0	0	1	0	0	1	0	0	1	0	0	1	4
						COSTEO S/	0	0	0	0	0	0	0	0	0	0	0	0	0

COSTEO TOTAL AÑO 2020 S/	128,589.00
COSTEO TOTAL AÑO 2021 S/	128,589.00
COSTEO TOTAL AÑO 2022 S/	128,589.00

U.M. = Unidad de Medida

FIRMA

MUNICIPALIDAD DISTRITAL DE SAN JUAN DE MIRAFLORES - SUBGERENCIA DE PLANEAMIENTO ESTRATÉGICO Y COOPERACIÓN TÉCNICA - V°B° - JOSE A. PANTAJ

MUNICIPALIDAD DISTRITAL DE SAN JUAN DE MIRAFLORES - Gerencia de Planeamiento y Presupuesto - V°B°

V°B° - SAN JUAN DE MIRAFLORES MUNICIPALIDAD - MANUEL ALCANTARA - ASESORIA JURIDICA

MUNICIPALIDAD DISTRITAL DE SAN JUAN DE MIRAFLORES - V°B° - GERENTE MUNICIPAL

Periodo POI Multianual: 2020 - 2022
Nivel de Gobierno: M - GOBIERNOS LOCALES
Sector: 00 : MUNICIPALIDADES
Pliego: 005 : MUNICIPALIDADES
Unidad Ejecutora: 301282 - MUNICIPALIDAD DISTRITAL DE SAN JUAN DE MIRAFLORES

CENTRO DE COSTO: 02.02.00 - ÓRGANO DE CONTROL INSTITUCIONAL

OE.05 - IMPLEMENTAR LA POLÍTICA DE MODERNIZACIÓN DE LA GESTIÓN PÚBLICA EN BENEFICIO DE LA POBLACIÓN DEL DISTRITO.

AE.05.09 - IMPLEMENTAR EL ENFOQUE DE GESTIÓN POR RESULTADOS EN TODAS LAS UNIDADES ORGÁNICAS DE LA MDSJM

CÓDIGO	ACTIVIDAD OPERATIVA	UBIGEO	U.M.	PRIORIDAD	PERIODO MULTIANUAL	META	PROGRAMACIÓN MENSUAL 1	2	3	4	5	6	7	8	9	10	11	12	TOTAL ANUAL
AOI30129200018	SERVICIOS RELACIONADOS	150133 - SAN JUAN DE MIRAFLORES	INFORME	Media	2020	FISICO	4	0	2	0	1	1	2	0	1	0	2	1	14
						COSTEO S/	17,873.34	17,873.34	17,873.34	17,873.34	17,873.33	17,873.33	17,873.33	17,873.33	17,873.33	17,873.33	17,873.33	17,873.33	214,480.00
					2021	FISICO	4	0	2	0	1	1	2	0	1	0	2	1	14
						COSTEO S/	17,873.34	17,873.34	17,873.34	17,873.34	17,873.33	17,873.33	17,873.33	17,873.33	17,873.33	17,873.33	17,873.33	17,873.33	214,480.00
					2022	FISICO	4	0	2	0	1	1	2	0	1	0	2	1	14
						COSTEO S/	17,873.34	17,873.34	17,873.34	17,873.34	17,873.33	17,873.33	17,873.33	17,873.33	17,873.33	17,873.33	17,873.33	17,873.33	214,480.00
AOI30128200019	GESTION ADMINISTRATIVA OCI	150133 - SAN JUAN DE MIRAFLORES	REGISTRO	Media	2020	FISICO	1	1	1	1	1	1	1	1	1	1	1	1	12
						COSTEO S/	4,416.67	4,416.67	4,416.67	4,416.67	4,416.67	4,416.67	4,416.67	4,416.67	4,416.66	4,416.66	4,416.66	4,416.66	53,000.00
					2021	FISICO	1	1	1	1	1	1	1	1	1	1	1	1	12
						COSTEO S/	4,416.67	4,416.67	4,416.67	4,416.67	4,416.67	4,416.67	4,416.67	4,416.67	4,416.66	4,416.66	4,416.66	4,416.66	53,000.00
					2022	FISICO	1	1	1	1	1	1	1	1	1	1	1	1	12
						COSTEO S/	4,416.67	4,416.67	4,416.67	4,416.67	4,416.67	4,416.67	4,416.67	4,416.67	4,416.66	4,416.66	4,416.66	4,416.66	53,000.00
AOI30128200020	SERVICIO DE CONTROL SIMULTÁNEO	150133 - SAN JUAN DE MIRAFLORES	INFORME	Media	2020	FISICO	1	1	1	0	0	0	1	1	0	0	0	1	6
						COSTEO S/	4,875.00	4,875.00	4,875.00	0	0	0	4,875.00	4,875.00	0	0	0	4,875.00	29,250.00
					2021	FISICO	1	1	1	0	0	0	1	1	0	0	0	1	6
						COSTEO S/	4,875.00	4,875.00	4,875.00	0	0	0	4,875.00	4,875.00	0	0	0	4,875.00	29,250.00
					2022	FISICO	1	1	1	0	0	0	1	1	0	0	0	1	6
						COSTEO S/	4,875.00	4,875.00	4,875.00	0	0	0	4,875.00	4,875.00	0	0	0	4,875.00	29,250.00
AOI30128200021	SERVICIO DE CONTROL POSTERIOR	150133 - SAN JUAN DE MIRAFLORES	INFORME	Media	2020	FISICO	0	0	0	1	0	0	0	0	1	0	0	0	2
						COSTEO S/	0	0	0	14,625.00	0	0	0	0	14,625.00	0	0	0	29,250.00
					2021	FISICO	0	0	0	1	0	0	0	0	1	0	0	0	2
						COSTEO S/	0	0	0	14,625.00	0	0	0	0	14,625.00	0	0	0	29,250.00
					2022	FISICO	0	0	0	1	0	0	0	0	1	0	0	0	2
						COSTEO S/	0	0	0	14,625.00	0	0	0	0	14,625.00	0	0	0	29,250.00

COSTEO TOTAL AÑO 2020 S/	325,980.00
COSTEO TOTAL AÑO 2021 S/	325,980.00
COSTEO TOTAL AÑO 2022 S/	325,980.00

U.M. = Unidad de Medida

FIRMA

Periodo PDI Multianual: 2020 - 2022
Nivel de Gobierno: M - GOBIERNOS LOCALES
Sector: 00 - MUNICIPALIDADES
Pliego: 000 - MUNICIPALIDADES
Unidad Ejecutora: 301282 - MUNICIPALIDAD DISTRITAL DE SAN JUAN DE MIRAFLORES

CENTRO DE COSTO: 02.03.00 - PROCURADURÍA PÚBLICA MUNICIPAL

OEI.05 - IMPLEMENTAR LA POLÍTICA DE MODERNIZACIÓN DE LA GESTIÓN PÚBLICA EN BENEFICIO DE LA POBLACIÓN DEL DISTRITO.

AEI.05.01 - IMPLEMENTAR POLÍTICAS PÚBLICAS DE GOBIERNO ABIERTO Y TRANSPARENTE.

CODIGO	ACTIVIDAD OPERATIVA	UBIGEO	U.M.	PRIORIDAD	PERIODO MULTIANUAL	PROGRAMACION MENSUAL												
						META	1	2	3	4	5	6	7	8	9	10	11	12	
AOI30128200022	OPERATIVIDAD DE DIVERSOS DOCUMENTOS DE GESTIÓN DE ADMINISTRACIÓN (MEMORANDO, INFORMES , OFICIOS, CARTAS).	150133 - SAN JUAN DE MIRAFLORES	DOCUMENTO	Media	2020	FISICO	167	167	167	167	167	167	167	167	167	167	167	167	2,004.00
						COSTEO S/	2,666.66	2,666.66	2,666.66	2,666.66	2,666.67	2,666.67	2,666.67	2,666.67	2,666.67	2,666.67	2,666.67	2,666.67	32,000.00
					2021	FISICO	167	167	167	167	167	167	167	167	167	167	167	167	2,004.00
						COSTEO S/	2,666.66	2,666.66	2,666.66	2,666.66	2,666.67	2,666.67	2,666.67	2,666.67	2,666.67	2,666.67	2,666.67	2,666.67	32,000.00
					2022	FISICO	167	167	167	167	167	167	167	167	167	167	167	167	2,004.00
						COSTEO S/	2,666.66	2,666.66	2,666.66	2,666.66	2,666.67	2,666.67	2,666.67	2,666.67	2,666.67	2,666.67	2,666.67	2,666.67	32,000.00
AOI30128200023	INFORMAR PERIÓDICAMENTE A LA ALCALDÍA Y/O GERENCIA MUNICIPAL DE LOS ASUNTOS ENCOMENDADOS PARA SU DEFENSA (PROCESOS JUDICIALES EN TRÁMITE Y/O ARCHIVO).	150133 - SAN JUAN DE MIRAFLORES	DOCUMENTO	Media	2020	FISICO	1	1	1	1	1	1	1	1	1	1	1	1	12
						COSTEO S/	7,000.00	7,000.00	7,000.00	7,000.00	7,000.00	7,000.00	7,000.00	7,000.00	7,000.00	7,000.00	7,000.00	7,000.00	84,000.00
					2021	FISICO	1	1	1	1	1	1	1	1	1	1	1	1	12
						COSTEO S/	7,000.00	7,000.00	7,000.00	7,000.00	7,000.00	7,000.00	7,000.00	7,000.00	7,000.00	7,000.00	7,000.00	7,000.00	84,000.00
					2022	FISICO	1	1	1	1	1	1	1	1	1	1	1	1	12
						COSTEO S/	7,000.00	7,000.00	7,000.00	7,000.00	7,000.00	7,000.00	7,000.00	7,000.00	7,000.00	7,000.00	7,000.00	7,000.00	84,000.00
AOI30128200024	CAPACITACIÓN DEL PERSONAL DE PROCURADURÍA PARA UN MEJOR DESEMPEÑO DE SUS FUNCIONES.	150133 - SAN JUAN DE MIRAFLORES	CAPACITACION	Media	2020	FISICO	0	1	0	0	1	0	0	1	0	0	1	0	4
						COSTEO S/	0	1,000.00	0	0	1,000.00	0	0	1,000.00	0	0	1,000.00	0	4,000.00
					2021	FISICO	0	1	0	0	1	0	0	1	0	0	1	0	4
						COSTEO S/	0	1,000.00	0	0	1,000.00	0	0	1,000.00	0	0	1,000.00	0	4,000.00
					2022	FISICO	0	1	0	0	1	0	0	1	0	0	1	0	4
						COSTEO S/	0	1,000.00	0	0	1,000.00	0	0	1,000.00	0	0	1,000.00	0	4,000.00
AOI30128200025	EJERCER LA DEFENSA JUDICIAL A TRAVÉS DE INTERPOSICIÓN DE DIVERSOS RECURSOS QUE FRANQUEA LA LEY: APELACIONES, QUEJAS, NULIDADES Y/O CONTESTACIÓN.	150133 - SAN JUAN DE MIRAFLORES	ACCION	Media	2020	FISICO	35	35	35	35	35	35	35	35	35	35	35	35	420
						COSTEO S/	5,000.00	5,000.00	5,000.00	5,000.00	5,000.00	5,000.00	5,000.00	5,000.00	5,000.00	5,000.00	5,000.00	5,000.00	60,000.00
					2021	FISICO	35	35	35	35	35	35	35	35	35	35	35	35	420
						COSTEO S/	5,000.00	5,000.00	5,000.00	5,000.00	5,000.00	5,000.00	5,000.00	5,000.00	5,000.00	5,000.00	5,000.00	5,000.00	60,000.00
					2022	FISICO	35	35	35	35	35	35	35	35	35	35	35	35	420
						COSTEO S/	5,000.00	5,000.00	5,000.00	5,000.00	5,000.00	5,000.00	5,000.00	5,000.00	5,000.00	5,000.00	5,000.00	5,000.00	60,000.00
AOI30128200026	SEGUIMIENTO DE LOS PROCESOS JUDICIALES: CIVIL, PENAL, LABORALES, CONTENCIOSO, ADMINISTRATIVOS Y CONSTITUCIONALES (ESCRITOS).	150133 - SAN JUAN DE MIRAFLORES	ACCION	Media	2020	FISICO	25	25	25	25	25	25	25	25	25	25	25	25	300
						COSTEO S/	5,000.00	5,000.00	5,000.00	5,000.00	5,000.00	5,000.00	5,000.00	5,000.00	5,000.00	5,000.00	5,000.00	5,000.00	60,000.00
					2021	FISICO	25	25	25	25	25	25	25	25	25	25	25	25	300
						COSTEO S/	5,000.00	5,000.00	5,000.00	5,000.00	5,000.00	5,000.00	5,000.00	5,000.00	5,000.00	5,000.00	5,000.00	5,000.00	60,000.00
					2022	FISICO	25	25	25	25	25	25	25	25	25	25	25	25	300
						COSTEO S/	5,000.00	5,000.00	5,000.00	5,000.00	5,000.00	5,000.00	5,000.00	5,000.00	5,000.00	5,000.00	5,000.00	5,000.00	60,000.00
AOI30128200027	EJERCER LA DEFENSA JUDICIAL EN LOS PROCESOS QUE LA MUNICIPALIDAD ES PARTE DEMANDANTE Y/O AGRAVIADA A TRAVÉS DE DIVERSOS ESCRITOS INTERPOSICIÓN.	150133 - SAN JUAN DE MIRAFLORES	ACCION	Media	2020	FISICO	30	30	30	30	30	30	30	30	30	30	30	30	360
						COSTEO S/	5,000.00	5,000.00	5,000.00	5,000.00	5,000.00	5,000.00	5,000.00	5,000.00	5,000.00	5,000.00	5,000.00	5,000.00	60,000.00
					2021	FISICO	30	30	30	30	30	30	30	30	30	30	30	30	360
						COSTEO S/	5,000.00	5,000.00	5,000.00	5,000.00	5,000.00	5,000.00	5,000.00	5,000.00	5,000.00	5,000.00	5,000.00	5,000.00	60,000.00
					2022	FISICO	30	30	30	30	30	30	30	30	30	30	30	30	360
						COSTEO S/	5,000.00	5,000.00	5,000.00	5,000.00	5,000.00	5,000.00	5,000.00	5,000.00	5,000.00	5,000.00	5,000.00	5,000.00	60,000.00
AOI30128200028	ASISTIR A AUDIENCIAS JUDICIALES DE CONCILIACIÓN, JUZGAMIENTO, VISTA DE LA CAUSA EN CENTROS DE CONCILIACIÓN Y CENTROS DE ARBITRAJE, DECLARACIONES PREVENTIVAS, TESTIMONIALES Y DILIGENCIAS POLICIALES Y FISCALES (PROGRAMADAS).	150133 - SAN JUAN DE MIRAFLORES	ACCION	Media	2020	FISICO	20	20	20	20	20	20	20	20	20	20	20	20	240
						COSTEO S/	5,000.00	5,000.00	5,000.00	5,000.00	5,000.00	5,000.00	5,000.00	5,000.00	5,000.00	5,000.00	5,000.00	5,000.00	60,000.00
					2021	FISICO	20	20	20	20	20	20	20	20	20	20	20	20	240
						COSTEO S/	5,000.00	5,000.00	5,000.00	5,000.00	5,000.00	5,000.00	5,000.00	5,000.00	5,000.00	5,000.00	5,000.00	5,000.00	60,000.00
					2022	FISICO	20	20	20	20	20	20	20	20	20	20	20	20	240
						COSTEO S/	5,000.00	5,000.00	5,000.00	5,000.00	5,000.00	5,000.00	5,000.00	5,000.00	5,000.00	5,000.00	5,000.00	5,000.00	60,000.00
AOI30128200029	DESPACHAR NOTIFICACIONES JUDICIALES, ACTUALIZACIÓN Y ORDENAMIENTO DE DIVERSOS FALSOS EXPEDIENTES.	150133 - SAN JUAN DE MIRAFLORES	DOCUMENTO	Media	2020	FISICO	150	150	150	150	150	150	150	150	150	150	150	150	1,800.00
						COSTEO S/	1,995.34	1,995.34	1,995.34	1,995.33	1,995.34	1,995.33	1,995.33	1,995.33	1,995.33	1,995.33	1,995.33	1,995.33	23,944.00
					2021	FISICO	150	150	150	150	150	150	150	150	150	150	150	150	1,800.00
						COSTEO S/	1,995.34	1,995.34	1,995.34	1,995.33	1,995.34	1,995.33	1,995.33	1,995.33	1,995.33	1,995.33	1,995.33	1,995.33	23,944.00
					2022	FISICO	150	150	150	150	150	150	150	150	150	150	150	150	1,800.00
						COSTEO S/	1,995.34	1,995.34	1,995.34	1,995.33	1,995.34	1,995.33	1,995.33	1,995.33	1,995.33	1,995.33	1,995.33	1,995.33	23,944.00
AOI30128200030	ACTIVIDADES RELACIONADAS A LAS RECUPERACIONES EXTRAJUDICIALES A LOS PREDIOS DE PROPIEDAD ESTATAL.	150133 - SAN JUAN DE MIRAFLORES	ACCION	Media	2020	FISICO	2	2	2	2	2	2	2	2	2	2	2	2	24
						COSTEO S/	5,000.00	5,000.00	5,000.00	5,000.00	5,000.00	5,000.00	5,000.00	5,000.00	5,000.00	5,000.00	5,000.00	5,000.00	60,000.00
					2021	FISICO	2	2	2	2	2	2	2	2	2	2	2	2	24
						COSTEO S/	5,000.00	5,000.00	5,000.00	5,000.00	5,000.00	5,000.00	5,000.00	5,000.00	5,000.00	5,000.00	5,000.00	5,000.00	60,000.00
					2022	FISICO	2	2	2	2	2	2	2	2	2	2	2	2	24
						COSTEO S/	5,000.00	5,000.00	5,000.00	5,000.00	5,000.00	5,000.00	5,000.00	5,000.00	5,000.00	5,000.00	5,000.00	5,000.00	60,000.00

COSTEO TOTAL AÑO 2020 S/	443,944.00
COSTEO TOTAL AÑO 2021 S/	443,944.00
COSTEO TOTAL AÑO 2022 S/	443,944.00

U.M. = Unidad de Medida

FIRMA

V°B° SAN JUAN DE MIRAFLORES MUNICIPALIDAD A.E.T.Q. PROCURADURIA

MUNICIPALIDAD DISTRITAL DE SAN JUAN DE MIRAFLORES - GERENCIA DE PLANEAMIENTO ESTRATÉGICO Y COOPERACIÓN TÉCNICA - V°B° - JOSE A. PANTA J.

MUNICIPALIDAD DISTRITAL DE SAN JUAN DE MIRAFLORES - Gerencia de Planeamiento Estratégico - V°B°

V°B° SAN JUAN DE MIRAFLORES MUNICIPALIDAD - MARIA ALCANTARA - GERENCIA JURIDICA

MUNICIPALIDAD DISTRITAL DE SAN JUAN DE MIRAFLORES - V°B° - GERENTE MUNICIPAL

Periodo POI Multianual: 2020 - 2022
Nivel de Gobierno: M - GOBIERNOS LOCALES
Sector: 00 - MUNICIPALIDADES
Pliegos: 000 - MUNICIPALIDADES
Unidad Ejecutora: 301282 - MUNICIPALIDAD DISTRITAL DE SAN JUAN DE MIRAFLORES

CENTRO DE COSTO: 02.04.01 - SECRETARÍA GENERAL

OEI.05 - IMPLEMENTAR LA POLÍTICA DE MODERNIZACIÓN DE LA GESTIÓN PÚBLICA EN BENEFICIO DE LA POBLACIÓN DEL DISTRITO.

AEI.05.02 - SIMPLIFICAR TRÁMITES ADMINISTRATIVOS, ELIMINANDO BARRERAS BUROCRÁTICAS.

CODIGO	ACTIVIDAD OPERATIVA	UBIGEO	U.M.	PRIORIDAD	PERIODO MULTIANUAL		PROGRAMACION MENSUAL												TOTAL ANUAL
						META	1	2	3	4	5	6	7	8	9	10	11	12	
AOI30128200031	REDACTAR LAS ACTAS DE CONCEJO MUNICIPAL	150139 - SAN JUAN DE MIRAFLORES	ACTA	Media	2020	FISICO	3	2	2	2	2	2	3	2	2	2	2	2	26
						COSTEO S/	6,900.70	4,600.46	4,600.46	4,600.46	4,600.46	4,600.46	6,900.70	4,600.46	4,600.46	4,600.46	4,600.46	4,600.46	59,806.00
					2021	FISICO	3	2	2	2	2	2	3	2	2	2	2	2	26
						COSTEO S/	6,900.70	4,600.46	4,600.46	4,600.46	4,600.46	4,600.46	6,900.70	4,600.46	4,600.46	4,600.46	4,600.46	4,600.46	59,806.00
					2022	FISICO	3	2	2	2	2	2	3	2	2	2	2	2	26
						COSTEO S/	6,900.70	4,600.46	4,600.46	4,600.46	4,600.46	4,600.46	6,900.70	4,600.46	4,600.46	4,600.46	4,600.46	4,600.46	59,806.00
AOI30128200032	CERTIFICAR COPIAS DE DOCUMENTOS ORIGINALES EXPEDIDOS POR LA MUNICIPALIDAD	150139 - SAN JUAN DE MIRAFLORES	CERTIFICACION	Media	2020	FISICO	100	100	100	100	100	100	100	100	100	100	100	100	1,200.00
						COSTEO S/	4,833.34	4,833.34	4,833.33	4,833.34	4,833.33	4,833.33	4,833.34	4,833.33	4,833.33	4,833.33	4,833.33	4,833.33	58,000.00
					2021	FISICO	100	100	100	100	100	100	100	100	100	100	100	100	1,200.00
						COSTEO S/	4,833.34	4,833.34	4,833.33	4,833.34	4,833.33	4,833.33	4,833.34	4,833.33	4,833.33	4,833.33	4,833.33	4,833.33	58,000.00
					2022	FISICO	100	100	100	100	100	100	100	100	100	100	100	100	1,200.00
						COSTEO S/	4,833.34	4,833.34	4,833.33	4,833.34	4,833.33	4,833.33	4,833.34	4,833.33	4,833.33	4,833.33	4,833.33	4,833.33	58,000.00
AOI30128200033	GESTIONAR LA PUBLICACIÓN DE LAS NORMAS EMITIDAS POR LA MUNICIPALIDAD DE SAN JUAN DE MIRAFLORES EN EL DIARIO OFICIAL "EL PERUANO"	150139 - SAN JUAN DE MIRAFLORES	PUBLICACION	Media	2020	FISICO	2	3	2	3	2	3	2	3	2	3	2	3	30
						COSTEO S/	6,666.67	9,999.99	6,666.68	9,999.99	6,666.68	9,999.99	6,666.68	9,999.99	6,666.67	9,999.99	6,666.68	9,999.99	100,000.00
					2021	FISICO	2	3	2	3	2	3	2	3	2	3	2	3	30
						COSTEO S/	6,666.67	9,999.99	6,666.68	9,999.99	6,666.68	9,999.99	6,666.68	9,999.99	6,666.67	9,999.99	6,666.68	9,999.99	100,000.00
					2022	FISICO	2	3	2	3	2	3	2	3	2	3	2	3	30
						COSTEO S/	6,666.67	9,999.99	6,666.68	9,999.99	6,666.68	9,999.99	6,666.68	9,999.99	6,666.67	9,999.99	6,666.68	9,999.99	100,000.00
AOI30128200034	REDATEAR DOCUMENTOS	150139 - SAN JUAN DE MIRAFLORES	REGISTRO	Media	2020	FISICO	1	1	1	1	1	1	1	1	1	1	1	1	12
						COSTEO S/	3,333.33	3,333.33	3,333.34	3,333.33	3,333.34	3,333.33	3,333.33	3,333.34	3,333.33	3,333.33	3,333.34	3,333.33	40,000.00
					2021	FISICO	1	1	1	1	1	1	1	1	1	1	1	1	12
						COSTEO S/	3,333.33	3,333.33	3,333.34	3,333.33	3,333.34	3,333.33	3,333.33	3,333.34	3,333.33	3,333.33	3,333.34	3,333.33	40,000.00
					2022	FISICO	1	1	1	1	1	1	1	1	1	1	1	1	12
						COSTEO S/	3,333.33	3,333.33	3,333.34	3,333.33	3,333.34	3,333.33	3,333.33	3,333.34	3,333.33	3,333.33	3,333.34	3,333.33	40,000.00
AOI30128200035	ATENCIÓN A LA DOCUMENTACIÓN DE LA PRIMERA AUTORIDAD	150139 - SAN JUAN DE MIRAFLORES	INFORME	Media	2020	FISICO	0	0	1	0	0	1	0	0	1	0	0	1	4
						COSTEO S/	2,500.00	2,500.00	2,500.00	2,500.00	2,500.00	2,500.00	2,500.00	2,500.00	2,500.00	2,500.00	2,500.00	2,500.00	30,000.00
					2021	FISICO	0	0	1	0	0	1	0	0	1	0	0	1	4
						COSTEO S/	2,500.00	2,500.00	2,500.00	2,500.00	2,500.00	2,500.00	2,500.00	2,500.00	2,500.00	2,500.00	2,500.00	2,500.00	30,000.00
					2022	FISICO	0	0	1	0	0	1	0	0	1	0	0	1	4
						COSTEO S/	2,500.00	2,500.00	2,500.00	2,500.00	2,500.00	2,500.00	2,500.00	2,500.00	2,500.00	2,500.00	2,500.00	2,500.00	30,000.00
AOI30128200036	ORGANIZAR SESIONES DE CONCEJO MUNICIPAL (ORDINARIA, EXTRAORDINARIA Y SOLEMNE)	150139 - SAN JUAN DE MIRAFLORES	SESION	Media	2020	FISICO	3	2	2	2	2	2	3	2	2	2	2	2	26
						COSTEO S/	3,405.70	2,270.46	2,270.46	2,270.46	2,270.46	2,270.46	3,405.70	2,270.46	2,270.46	2,270.46	2,270.46	2,270.46	29,516.00
					2021	FISICO	3	2	2	2	2	2	3	2	2	2	2	2	26
						COSTEO S/	3,405.70	2,270.46	2,270.46	2,270.46	2,270.46	2,270.46	3,405.70	2,270.46	2,270.46	2,270.46	2,270.46	2,270.46	29,516.00
					2022	FISICO	3	2	2	2	2	2	3	2	2	2	2	2	26
						COSTEO S/	3,405.70	2,270.46	2,270.46	2,270.46	2,270.46	2,270.46	3,405.70	2,270.46	2,270.46	2,270.46	2,270.46	2,270.46	29,516.00
AOI30128200037	ELABORACION DE NORMAS MUNICIPALES	150139 - SAN JUAN DE MIRAFLORES	NORMA	Media	2020	FISICO	10	10	10	10	10	10	10	10	10	10	10	10	120
						COSTEO S/	3,500.00	3,500.00	3,500.00	3,500.00	3,500.00	3,500.00	3,500.00	3,500.00	3,500.00	3,500.00	3,500.00	3,500.00	42,000.00
					2021	FISICO	10	10	10	10	10	10	10	10	10	10	10	10	120
						COSTEO S/	3,500.00	3,500.00	3,500.00	3,500.00	3,500.00	3,500.00	3,500.00	3,500.00	3,500.00	3,500.00	3,500.00	3,500.00	42,000.00
					2022	FISICO	10	10	10	10	10	10	10	10	10	10	10	10	120
						COSTEO S/	3,500.00	3,500.00	3,500.00	3,500.00	3,500.00	3,500.00	3,500.00	3,500.00	3,500.00	3,500.00	3,500.00	3,500.00	42,000.00

COSTEO TOTAL AÑO 2020 S/	359,322.00
COSTEO TOTAL AÑO 2021 S/	359,322.00
COSTEO TOTAL AÑO 2022 S/	359,322.00

U.M. = Unidad de Medida

FIRMA

Periodo PCI Multianual: 2020 - 2022
Nivel de Gobierno: M - GOBIERNOS LOCALES
Sector: 00 - MUNICIPALIDADES
Pliego: 000 - MUNICIPALIDADES
Unidad Ejecutora: 301282 - MUNICIPALIDAD DISTRITAL DE SAN JUAN DE MIRAFLORES

CENTRO DE COSTO: 02.04.02 - SUBGERENCIA DE ADMINISTRACIÓN DOCUMENTARIA Y ARCHIVO

OEL.05 - IMPLEMENTAR LA POLÍTICA DE MODERNIZACIÓN DE LA GESTIÓN PÚBLICA EN BENEFICIO DE LA POBLACIÓN DEL DISTRITO

AEL.05.02 - SIMPLIFICAR TRÁMITES ADMINISTRATIVOS, ELIMINANDO BARRERAS BUROCRÁTICAS.

CODIGO	ACTIVIDAD OPERATIVA	UBIGEO	UNM	PRIORIDAD	PERIODO MULTIANUAL	META	PROGRAMACION MENSUAL 1	2	3	4	5	6	7	8	9	10	11	12	TOTAL ANUAL
AOI30128200280	TRASLADO DE SOLICITUD DE ACCESO A LA INFORMACIÓN PÚBLICA A LAS DIVERSAS ÁREAS.	150133 - SAN JUAN DE MIRAFLORES	ACCION	Media	2020	FISICO	45	45	45	45	45	45	45	45	45	45	45	45	540
						COSTEO S/	198.41	198.41	198.42	198.41	198.41	198.42	198.41	198.42	198.41	198.41	198.41	198.46	2,381.00
					2021	FISICO	45	45	45	45	45	45	45	45	45	45	45	45	540
						COSTEO S/	198.41	198.41	198.42	198.41	198.41	198.42	198.41	198.42	198.41	198.41	198.41	198.46	2,381.00
					2022	FISICO	45	45	45	45	45	45	45	45	45	45	45	45	540
						COSTEO S/	198.41	198.41	198.42	198.41	198.41	198.42	198.41	198.42	198.41	198.41	198.41	198.46	2,381.00
AOI30128200281	NOTIFICACIÓN DE ACTOS ADMINISTRATIVOS PROMOVIDOS POR LA LEY DE TRANSPARENCIA Y ACCESO A LA INFORMACIÓN.	150133 - SAN JUAN DE MIRAFLORES	NOTIFICACION	Media	2020	FISICO	50	50	50	50	50	50	50	50	50	50	50	50	600
						COSTEO S/	198.41	198.41	198.41	198.41	198.41	198.42	198.41	198.42	198.41	198.42	198.41	198.41	2,380.95
					2021	FISICO	50	50	50	50	50	50	50	50	50	50	50	50	600
						COSTEO S/	198.41	198.41	198.41	198.41	198.41	198.42	198.41	198.42	198.41	198.42	198.41	198.41	2,380.95
					2022	FISICO	50	50	50	50	50	50	50	50	50	50	50	50	600
						COSTEO S/	198.41	198.41	198.41	198.41	198.41	198.42	198.41	198.42	198.41	198.42	198.41	198.41	2,380.95
AOI30128200282	MATRIMONIOS REALIZADOS DENTRO DE LAS MUNICIPALIDAD DE LUNES A VIERNES	150133 - SAN JUAN DE MIRAFLORES	CERTIFICADO	Media	2020	FISICO	20	20	20	20	20	20	20	20	20	20	20	20	240
						COSTEO S/	198.41	198.42	198.41	198.41	198.42	198.41	198.41	198.41	198.41	198.42	198.41	198.41	2,380.95
					2021	FISICO	20	20	20	20	20	20	20	20	20	20	20	20	240
						COSTEO S/	198.41	198.42	198.41	198.41	198.42	198.41	198.41	198.41	198.41	198.42	198.41	198.41	2,380.95
					2022	FISICO	20	20	20	20	20	20	20	20	20	20	20	20	240
						COSTEO S/	198.41	198.42	198.41	198.41	198.42	198.41	198.41	198.41	198.41	198.42	198.41	198.41	2,380.95
AOI30128200283	MATRIMONIOS REALIZADOS DENTRO DE LAS MUNICIPALIDAD LOS DÍAS SÁBADOS	150133 - SAN JUAN DE MIRAFLORES	CERTIFICACION	Media	2020	FISICO	16	16	16	16	16	16	16	16	16	16	16	16	192
						COSTEO S/	198.41	198.41	198.41	198.42	198.41	198.41	198.41	198.42	198.41	198.42	198.41	198.41	2,380.95
					2021	FISICO	16	16	16	16	16	16	16	16	16	16	16	16	192
						COSTEO S/	198.41	198.41	198.41	198.42	198.41	198.41	198.41	198.42	198.41	198.42	198.41	198.41	2,380.95
					2022	FISICO	16	16	16	16	16	16	16	16	16	16	16	16	192
						COSTEO S/	198.41	198.41	198.41	198.42	198.41	198.41	198.41	198.42	198.41	198.42	198.41	198.41	2,380.95
AOI30128200284	MATRIMONIOS REALIZADOS A DOMICILIO DE LUNES A VIERNES	150133 - SAN JUAN DE MIRAFLORES	CERTIFICACION	Media	2020	FISICO	5	5	5	5	5	5	5	5	5	5	5	5	60
						COSTEO S/	198.41	198.41	198.41	198.41	198.42	198.41	198.42	198.41	198.41	198.41	198.42	198.41	2,380.95
					2021	FISICO	5	5	5	5	5	5	5	5	5	5	5	5	60
						COSTEO S/	198.41	198.41	198.41	198.41	198.42	198.41	198.42	198.41	198.41	198.41	198.42	198.41	2,380.95
					2022	FISICO	5	5	5	5	5	5	5	5	5	5	5	5	60
						COSTEO S/	198.41	198.41	198.41	198.41	198.42	198.41	198.42	198.41	198.41	198.41	198.42	198.41	2,380.95
AOI30128200285	MATRIMONIOS REALIZADOS A DOMICILIO LOS DÍAS SÁBADOS	150133 - SAN JUAN DE MIRAFLORES	CERTIFICADO	Media	2020	FISICO	16	16	16	16	16	16	16	16	16	16	16	16	192
						COSTEO S/	198.41	198.41	198.41	198.41	198.41	198.41	198.41	198.42	198.41	198.41	198.41	198.42	2,380.95
					2021	FISICO	16	16	16	16	16	16	16	16	16	16	16	16	192
						COSTEO S/	198.41	198.41	198.41	198.41	198.41	198.41	198.41	198.42	198.42	198.41	198.41	198.42	2,380.95
					2022	FISICO	16	16	16	16	16	16	16	16	16	16	16	16	192
						COSTEO S/	198.41	198.41	198.41	198.41	198.41	198.41	198.41	198.42	198.42	198.41	198.41	198.42	2,380.95
AOI30128200286	MATRIMONIO REALIZADOS FUERA DEL DISTRITO	150133 - SAN JUAN DE MIRAFLORES	CERTIFICADO	Media	2020	FISICO	3	3	3	3	3	3	3	3	3	3	3	3	36
						COSTEO S/	198.41	198.42	198.41	198.41	198.42	198.41	198.41	198.41	198.42	198.41	198.41	198.41	2,380.95
					2021	FISICO	3	3	3	3	3	3	3	3	3	3	3	3	36
						COSTEO S/	198.41	198.42	198.41	198.41	198.42	198.41	198.41	198.41	198.42	198.41	198.41	198.41	2,380.95
					2022	FISICO	3	3	3	3	3	3	3	3	3	3	3	3	36
						COSTEO S/	198.41	198.42	198.41	198.41	198.42	198.41	198.41	198.41	198.42	198.41	198.41	198.41	2,380.95
AOI30128200287	COORDINACION CON EL AREA ENCARGADA DE REALIZAR LOS EVENTOS DE MATRIMONIO CIVIL COMUNITARIO	150133 - SAN JUAN DE MIRAFLORES	CERTIFICADO	Media	2020	FISICO	0	0	0	0	150	0	0	0	0	0	150	0	300
						COSTEO S/	0	0	0	0	1,190.47	0	0	0	0	0	1,190.48	0	2,380.95
					2021	FISICO	0	0	0	0	150	0	0	0	0	0	150	0	300
						COSTEO S/	0	0	0	0	1,190.47	0	0	0	0	0	1,190.48	0	2,380.95
					2022	FISICO	0	0	0	0	150	0	0	0	0	0	150	0	300
						COSTEO S/	0	0	0	0	1,190.47	0	0	0	0	0	1,190.48	0	2,380.95
AOI30128200288	MONITOREAR LA ORGANIZACIÓN DE LOS ARCHIVOS DE GESTIÓN Y PERIFÉRICOS DE LAS DIFERENTES UNIDADES ORGÁNICAS DE LA MUNICIPALIDAD.	150133 - SAN JUAN DE MIRAFLORES	INFORME TECNICO	Media	2020	FISICO	0	0	1	0	0	1	0	0	1	0	0	1	4
						COSTEO S/	0	0	595.24	0	0	595.24	0	0	595.23	0	0	595.24	2,380.95
					2021	FISICO	0	0	1	0	0	1	0	0	1	0	0	1	4
						COSTEO S/	0	0	595.24	0	0	595.24	0	0	595.23	0	0	595.24	2,380.95
					2022	FISICO	0	0	1	0	0	1	0	0	1	0	0	1	4
						COSTEO S/	0	0	595.24	0	0	595.24	0	0	595.23	0	0	595.24	2,380.95
AOI30128200289	ORDENAR DOCUMENTOS Y EXPEDIENTES ADMINISTRATIVOS EN ORDEN CRONOLÓGICO Y CORRELATIVO SEGÚN EL LEVANTAMIENTO DE LA INFORMACIÓN	150133 - SAN JUAN DE MIRAFLORES	METRO LINEAL	Media	2020	FISICO	5	5	5	5	5	5	5	5	5	5	5	5	60
						COSTEO S/	198.41	198.41	198.41	198.41	198.41	198.41	198.41	198.41	198.41	198.42	198.42	198.42	2,380.95
					2021	FISICO	5	5	5	5	5	5	5	5	5	5	5	5	60
						COSTEO S/	198.41	198.41	198.41	198.41	198.41	198.41	198.41	198.41	198.41	198.42	198.42	198.42	2,380.95
					2022	FISICO	5	5	5	5	5	5	5	5	5	5	5	5	60
						COSTEO S/	198.41	198.41	198.41	198.41	198.41	198.41	198.41	198.41	198.41	198.42	198.42	198.42	2,380.95
AOI30128200290	REVISAR LOS ARCHIVADORES O FILES QUE SE ENCUENTRAN EN EL ARCHIVO CENTRAL DEPURANDOLOS, ORDENÁNDOLOS Y CLASIFICÁNDOLOS.	150133 - SAN JUAN DE MIRAFLORES	INFORME TECNICO	Media	2020	FISICO	1	1	1	1	1	1	1	1	1	1	1	1	12
						COSTEO S/	198.41	198.41	198.41	198.41	198.42	198.41	198.41	198.42	198.41	198.41	198.42	198.41	2,380.95
					2021	FISICO	1	1	1	1	1	1	1	1	1	1	1	1	12
						COSTEO S/	198.41	198.41	198.41	198.41	198.42	198.41	198.41	198.42	198.41	198.41	198.42	198.41	2,380.95
					2022	FISICO	1	1	1	1	1	1	1	1	1	1	1	1	12
						COSTEO S/	198.41	198.41	198.41	198.41	198.42	198.41	198.41	198.42	198.41	198.41	198.42	198.41	2,380.95
AOI30128200291	DESCONGESTIONAR LOS ARCHIVOS DE GESTIÓN Y PERIFÉRICOS MEDIANTE LA TRANSFERENCIA DOCUMENTAL AL ARCHIVO CENTRAL.	150133 - SAN JUAN DE MIRAFLORES	METRO LINEAL	Media	2020	FISICO	0	0	5	5	5	5	5	5	5	5	0	0	40
						COSTEO S/	0	0	297.62	297.62	297.62	297.62	297.62	297.62	297.62	297.61	0	0	2,380.95
					2021	FISICO	0	0	5	5	5	5	5	5	5	5	0	0	40
						COSTEO S/	0	0	297.62	297.62	297.62	297.62	297.62	297.62	297.62	297.61	0	0	2,380.95
					2022	FISICO	0	0	5	5	5	5	5	5	5	5	0	0	40
						COSTEO S/	0	0	297.62	297.62	297.62	297.62	297.62	297.62	297.62	297.61	0	0	2,380.95
AOI30128200292	VERIFICACIÓN Y CONFORMIDAD DE LOS INVENTARIOS DE TRANSFERENCIA DE DOCUMENTOS PROVENIENTES DE LOS ARCHIVOS DE GESTIÓN.	150133 - SAN JUAN DE MIRAFLORES	ACCION	Media	2020	FISICO	5	5	5	5	5	5	5	5	5	5	5	5	60
						COSTEO S/	198.41	198.42	198.41	198.41	198.41	198.42	198.41	198.41	198.42	198.41	198.41	198.41	2,380.95
					2021	FISICO	5	5	5	5	5	5	5	5	5	5	5	5	60
						COSTEO S/	198.41	198.42	198.41	198.41	198.41	198.42	198.41	198.41	198.42	198.41	198.41	198.41	2,380.95
					2022	FISICO	5	5	5	5	5	5	5	5	5	5	5	5	60
						COSTEO S/	198.41	198.42	198.41	198.41	198.41	198.42	198.41	198.41	198.42	198.41	198.41	198.41	2,380.95
AOI30128200293	REPORTAR SOBRE LAS CONDICIONES AMBIENTALES DE LOS ARCHIVOS DE GESTIÓN DE LAS DIFERENTES UNIDADES ORGÁNICAS.	150133 - SAN JUAN DE MIRAFLORES	INFORME TECNICO	Media	2020	FISICO	0	0	1	0	0	1	0	0	1	0	0	1	4
						COSTEO S/	0	0	595.24	0	0	595.23	0	0	595.24	0	0	595.24	2,380.95
					2021	FISICO	0	0	1	0	0	1	0	0	1	0	0	1	4
						COSTEO S/	0	0	595.24	0	0	595.23	0	0	595.24	0	0	595.24	2,380.95

						2022	FISICO	0	0	1	0	0	1	0	0	1	0	0	1	4
							COSTEO S/	0	0	595.24	0	0	595.29	0	0	595.24	0	0	595.24	2,380.95
						2020	FISICO	20	20	20	20	20	20	20	20	20	20	20	20	240
							COSTEO S/	198.41	198.41	198.41	198.42	198.41	198.41	198.42	198.41	198.41	198.42	198.41	198.41	2,380.95
	AOI30128200294	FACILITAR EL ACCESO A LA INFORMACIÓN MEDIANTE CONSULTA, BÚSQUEDA, PRÉSTAMO E IMPRESIÓN DE DOCUMENTOS.	150133 - SAN JUAN DE MIRAFLORES	ACCION	Media	2021	FISICO	20	20	20	20	20	20	20	20	20	20	20	20	240
							COSTEO S/	198.41	198.41	198.41	198.42	198.41	198.41	198.42	198.41	198.41	198.42	198.41	198.41	2,380.95
						2022	FISICO	20	20	20	20	20	20	20	20	20	20	20	20	240
							COSTEO S/	198.41	198.41	198.41	198.42	198.41	198.41	198.42	198.41	198.41	198.42	198.41	198.41	2,380.95
						2020	FISICO	0	0	0	1	0	0	0	1	0	0	0	0	2
							COSTEO S/	0	0	0	1,190.48	0	0	0	1,190.47	0	0	0	0	2,380.95
	AOI30128200295	SOLICITAR ESPACIO FÍSICO Y ELABORACIÓN DE DIAGNOSTICO SITUACIONAL DE LOS ARCHIVOS DE GESTIÓN DE LAS DIFERENTES UNIDADES ORGÁNICAS DE LA MUNICIPALIDAD.	150133 - SAN JUAN DE MIRAFLORES	INFORME	Media	2021	FISICO	0	0	0	1	0	0	0	1	0	0	0	0	2
							COSTEO S/	0	0	0	1,190.48	0	0	0	1,190.47	0	0	0	0	2,380.95
						2022	FISICO	0	0	0	1	0	0	0	1	0	0	0	0	2
							COSTEO S/	0	0	0	1,190.48	0	0	0	1,190.47	0	0	0	0	2,380.95
						2020	FISICO	4,400.00	4,400.00	4,400.00	4,400.00	4,400.00	4,400.00	4,400.00	4,400.00	4,400.00	4,400.00	4,400.00	4,400.00	52,800.00
							COSTEO S/	198.41	198.41	198.41	198.41	198.41	198.42	198.41	198.41	198.42	198.41	198.42	198.41	2,380.95
	AOI30128200296	REGISTRO DE DOCUMENTOS PARA EL INICIO DE PROCEDIMIENTO ADMINISTRATIVO	150133 - SAN JUAN DE MIRAFLORES	DOCUMENTO	Media	2021	FISICO	4,400.00	4,400.00	4,400.00	4,400.00	4,400.00	4,400.00	4,400.00	4,400.00	4,400.00	4,400.00	4,400.00	4,400.00	52,800.00
							COSTEO S/	198.41	198.41	198.41	198.41	198.41	198.42	198.41	198.41	198.42	198.41	198.42	198.41	2,380.95
						2022	FISICO	4,400.00	4,400.00	4,400.00	4,400.00	4,400.00	4,400.00	4,400.00	4,400.00	4,400.00	4,400.00	4,400.00	4,400.00	52,800.00
							COSTEO S/	198.41	198.41	198.41	198.41	198.41	198.42	198.41	198.41	198.42	198.41	198.42	198.41	2,380.95
						2020	FISICO	45	45	45	45	45	45	45	45	45	45	45	45	540
							COSTEO S/	198.41	198.41	198.41	198.42	198.41	198.42	198.41	198.41	198.42	198.41	198.41	198.41	2,380.95
	AOI30128200297	REGISTRO DE DOCUMENTOS A SOLICITUD DE LA LEY DE TRANSPARENCIA Y ACCESO A LA INFORMACIÓN, POR POR LOS ADMINISTRADOS.	150133 - SAN JUAN DE MIRAFLORES	DOCUMENTO	Media	2021	FISICO	45	45	45	45	45	45	45	45	45	45	45	45	540
							COSTEO S/	198.41	198.41	198.41	198.42	198.41	198.42	198.41	198.41	198.42	198.41	198.41	198.41	2,380.95
						2022	FISICO	45	45	45	45	45	45	45	45	45	45	45	45	540
							COSTEO S/	198.41	198.41	198.41	198.42	198.41	198.42	198.41	198.41	198.42	198.41	198.41	198.41	2,380.95
						2020	FISICO	8	8	8	8	8	8	8	8	8	8	8	8	96
							COSTEO S/	198.41	198.41	198.42	198.41	198.41	198.42	198.41	198.41	198.42	198.41	198.41	198.41	2,380.95
	AOI30128200298	ATENCIÓN OPORTUNA A QUEJAS Y/O RECLAMOS IMPUESTOS POR LOS ADMINISTRADOS A TRAVÉS DEL LIBRO DE RECLAMACIONES	150133 - SAN JUAN DE MIRAFLORES	ATENCION	Media	2021	FISICO	8	8	8	8	8	8	8	8	8	8	8	8	96
							COSTEO S/	198.41	198.41	198.42	198.41	198.41	198.42	198.41	198.41	198.42	198.41	198.41	198.41	2,380.95
						2022	FISICO	8	8	8	8	8	8	8	8	8	8	8	8	96
							COSTEO S/	198.41	198.41	198.42	198.41	198.41	198.42	198.41	198.41	198.42	198.41	198.41	198.41	2,380.95
						2020	FISICO	0	0	0	0	0	0	0	0	0	0	0	1	1
							COSTEO S/	0	0	0	0	0	0	0	0	0	0	0	2,380.95	2,380.95
	AOI30128200299	ELABORIAR Y APROBAR EL PLAN ANUAL DE TRABAJO DEL ARCHIVO CENTRAL 2020.	150133 - SAN JUAN DE MIRAFLORES	PLAN	Media	2021	FISICO	0	0	0	0	0	0	0	0	0	0	0	1	1
							COSTEO S/	0	0	0	0	0	0	0	0	0	0	0	2,380.95	2,380.95
						2022	FISICO	0	0	0	0	0	0	0	0	0	0	0	1	1
							COSTEO S/	0	0	0	0	0	0	0	0	0	0	0	2,380.95	2,380.95
						2020	FISICO	1	0	0	0	0	0	0	0	0	0	0	0	1
							COSTEO S/	2,380.95	0	0	0	0	0	0	0	0	0	0	0	2,380.95
	AOI30128200300	ELABORIAR EL INFORME DE EVALUACIÓN DEL PLAN ANUAL DEL TRABAJO DEL ARCHIVO CENTRAL 2020	150133 - SAN JUAN DE MIRAFLORES	PLAN	Media	2021	FISICO	1	0	0	0	0	0	0	0	0	0	0	0	1
							COSTEO S/	2,380.95	0	0	0	0	0	0	0	0	0	0	0	2,380.95
						2022	FISICO	1	0	0	0	0	0	0	0	0	0	0	0	1
							COSTEO S/	2,380.95	0	0	0	0	0	0	0	0	0	0	0	2,380.95

COSTEO TOTAL AÑO 2020 S/	50,000.00
COSTEO TOTAL AÑO 2021 S/	50,000.00
COSTEO TOTAL AÑO 2022 S/	50,000.00

U.M. = Unidad de Medida

FIRMA

MUNICIPALIDAD DISTRITAL DE SAN JUAN DE MIRAFLORES SUBGERENCIA DE PLANEAMIENTO ESTRATÉGICO Y COOPERACIÓN TÉCNICA V°B° JOSE A. PANTAJ

MUNICIPALIDAD DISTRITAL DE SAN JUAN DE MIRAFLORES Gerencia de Planeamiento y Presupuesto V°B°

V°B° SAN JUAN DE MIRAFLORES MUNICIPALIDAD MARIANO ALCANTARA GERENCIA JURÍDICA

MUNICIPALIDAD DISTRITAL DE SAN JUAN DE MIRAFLORES V°B° GERENTE MUNICIPAL

MUNICIPALIDAD DISTRITAL DE SAN JUAN DE MIRAFLORES V°B° SUBGERENCIA DE ADMINISTRACIÓN DE DOCUMENTARIA, ARCHIVO Y TRANSPARENCIA

Periodo POI Multianual: 2020 - 2022
Nivel de Gobierno: M - GOBIERNOS LOCALES
Sector: 00 - MUNICIPALIDADES
Pliego: 000 - MUNICIPALIDADES
Unidad Ejecutora: 301262 - MUNICIPALIDAD DISTRITAL DE SAN JUAN DE MIRAFLORES

CENTRO DE COSTO: 02.04.03 - SUBGERENCIA DE COMUNICACIONES E IMAGEN INSTITUCIONAL

OE.05 - IMPLEMENTAR LA POLÍTICA DE MODERNIZACIÓN DE LA GESTIÓN PÚBLICA EN BENEFICIO DE LA POBLACIÓN DEL DISTRITO.

AE.05.01 - IMPLEMENTAR POLÍTICAS PÚBLICAS DE GOBIERNO ABIERTO Y TRANSPARENTE.

CODIGO	ACTIVIDAD OPERATIVA	UBIGEO	U.M.	PRIORIDAD	PERIODO MULTIANUAL	PROGRAMACION MENSUAL META	1	2	3	4	5	6	7	8	9	10	11	12	TOTAL ANUAL
AOI30128200301	IZAMIENTO DE BANDERA	150133 - SAN JUAN DE MIRAFLORES	ACCION	Media	2020	FISICO	0	0	1	0	0	1	0	0	1	0	0	1	4
						COSTEO S/	0	0	0	0	0	0	0	0	0	0	0	0	0
					2021	FISICO	0	0	1	0	0	1	0	0	1	0	0	1	4
						COSTEO S/	0	0	0	0	0	0	0	0	0	0	0	0	0
					2022	FISICO	0	0	1	0	0	1	0	0	1	0	0	1	4
						COSTEO S/	0	0	0	0	0	0	0	0	0	0	0	0	0
AOI30128200302	ORGANIZAR EL EVENTO DE CELEBRACIÓN DE ANIVERSARIO DEL DISTRITO	150133 - SAN JUAN DE MIRAFLORES	EVENTOS	Media	2020	FISICO	1	0	0	0	0	0	0	0	0	0	0	0	1
						COSTEO S/	8,000.00	0	0	0	0	0	0	0	0	0	0	0	8,000.00
					2021	FISICO	1	0	0	0	0	0	0	0	0	0	0	0	1
						COSTEO S/	8,000.00	0	0	0	0	0	0	0	0	0	0	0	8,000.00
					2022	FISICO	1	0	0	0	0	0	0	0	0	0	0	0	1
						COSTEO S/	8,000.00	0	0	0	0	0	0	0	0	0	0	0	8,000.00
AOI30128200303	ORGANIZAR EL EVENTO DE MATRIMONIO CIVIL COMUNITARIO	150133 - SAN JUAN DE MIRAFLORES	EVENTOS	Media	2020	FISICO	0	0	0	0	1	0	0	0	0	0	1	0	2
						COSTEO S/	0	0	0	0	3,500.00	0	0	0	0	0	3,500.00	0	7,000.00
					2021	FISICO	0	0	0	0	1	0	0	0	0	0	1	0	2
						COSTEO S/	0	0	0	0	3,500.00	0	0	0	0	0	3,500.00	0	7,000.00
					2022	FISICO	0	0	0	0	1	0	0	0	0	0	1	0	2
						COSTEO S/	0	0	0	0	3,500.00	0	0	0	0	0	3,500.00	0	7,000.00
AOI30128200304	ORGANIZAR EL EVENTO DEL DÍA DE LA MADRE SAN JUANINA	150133 - SAN JUAN DE MIRAFLORES	EVENTOS	Media	2020	FISICO	0	0	0	0	1	0	0	0	0	0	0	0	1
						COSTEO S/	0	0	0	0	5,000.00	0	0	0	0	0	0	0	5,000.00
					2021	FISICO	0	0	0	0	1	0	0	0	0	0	0	0	1
						COSTEO S/	0	0	0	0	5,000.00	0	0	0	0	0	0	0	5,000.00
					2022	FISICO	0	0	0	0	1	0	0	0	0	0	0	0	1
						COSTEO S/	0	0	0	0	5,000.00	0	0	0	0	0	0	0	5,000.00
AOI30128200305	ORGANIZAR EL EVENTO DEL DÍA DEL PADRE SAN JUANINO	150133 - SAN JUAN DE MIRAFLORES	EVENTOS	Media	2020	FISICO	0	0	0	0	0	1	0	0	0	0	0	0	1
						COSTEO S/	0	0	0	0	0	5,000.00	0	0	0	0	0	0	5,000.00
					2021	FISICO	0	0	0	0	0	1	0	0	0	0	0	0	1
						COSTEO S/	0	0	0	0	0	5,000.00	0	0	0	0	0	0	5,000.00
					2022	FISICO	0	0	0	0	0	1	0	0	0	0	0	0	1
						COSTEO S/	0	0	0	0	0	5,000.00	0	0	0	0	0	0	5,000.00
AOI30128200306	ORGANIZAR EL EVENTO DE CELEBRACIÓN POR FIESTAS PATRIAS	150133 - SAN JUAN DE MIRAFLORES	EVENTOS	Media	2020	FISICO	0	0	0	0	0	0	1	0	0	0	0	0	1
						COSTEO S/	0	0	0	0	0	0	6,000.00	0	0	0	0	0	6,000.00
					2021	FISICO	0	0	0	0	0	0	1	0	0	0	0	0	1
						COSTEO S/	0	0	0	0	0	0	6,000.00	0	0	0	0	0	6,000.00
					2022	FISICO	0	0	0	0	0	0	1	0	0	0	0	0	1
						COSTEO S/	0	0	0	0	0	0	6,000.00	0	0	0	0	0	6,000.00
AOI30128200307	ORGANIZAR EL CERTAMEN DE BELLEZA "MUJERES EN ACCION"	150133 - SAN JUAN DE MIRAFLORES	EVENTOS	Media	2020	FISICO	0	0	0	0	0	0	0	0	0	1	0	0	1
						COSTEO S/	0	0	0	0	0	0	0	0	0	5,000.00	0	0	5,000.00
					2021	FISICO	0	0	0	0	0	0	0	0	0	1	0	0	1
						COSTEO S/	0	0	0	0	0	0	0	0	0	5,000.00	0	0	5,000.00
					2022	FISICO	0	0	0	0	0	0	0	0	0	1	0	0	1
						COSTEO S/	0	0	0	0	0	0	0	0	0	5,000.00	0	0	5,000.00
AOI30128200308	ORGANIZAR EL EVENTO DE "NAVIDAD SAN JUANINA"	150133 - SAN JUAN DE MIRAFLORES	EVENTOS	Media	2020	FISICO	0	0	0	0	0	0	0	0	0	0	0	1	1
						COSTEO S/	0	0	0	0	0	0	0	0	0	0	0	3,000.00	3,000.00
					2021	FISICO	0	0	0	0	0	0	0	0	0	0	0	1	1
						COSTEO S/	0	0	0	0	0	0	0	0	0	0	0	3,000.00	3,000.00
					2022	FISICO	0	0	0	0	0	0	0	0	0	0	0	1	1
						COSTEO S/	0	0	0	0	0	0	0	0	0	0	0	3,000.00	3,000.00
AOI30128200309	ADMINISTRAR Y ACTUALIZAR LAS REDES SOCIALES DE LA MUNICIPALIDAD	150133 - SAN JUAN DE MIRAFLORES	INFORME	Media	2020	FISICO	1	1	1	1	1	1	1	1	1	1	1	1	12
						COSTEO S/	166.67	166.67	166.66	166.67	166.66	166.67	166.67	166.66	166.67	166.66	166.67	166.67	2,000.00
					2021	FISICO	1	1	1	1	1	1	1	1	1	1	1	1	12
						COSTEO S/	166.67	166.67	166.66	166.67	166.66	166.67	166.67	166.66	166.67	166.66	166.67	166.67	2,000.00
					2022	FISICO	1	1	1	1	1	1	1	1	1	1	1	1	12
						COSTEO S/	166.67	166.67	166.66	166.67	166.66	166.67	166.67	166.66	166.67	166.66	166.67	166.67	2,000.00
AOI30128200310	ELABORAR LA REVISTA INSTITUCIONAL	150133 - SAN JUAN DE MIRAFLORES	DOCUMENTO	Media	2020	FISICO	0	0	0	0	0	0	0	0	0	0	0	1	1
						COSTEO S/	0	0	0	0	0	0	0	0	0	0	0	3,000.00	3,000.00
					2021	FISICO	0	0	0	0	0	0	0	0	0	0	0	1	1
						COSTEO S/	0	0	0	0	0	0	0	0	0	0	0	3,000.00	3,000.00
					2022	FISICO	0	0	0	0	0	0	0	0	0	0	0	1	1
						COSTEO S/	0	0	0	0	0	0	0	0	0	0	0	3,000.00	3,000.00
AOI30128200311	REGISTRO GRAFICO DE LAS ACTIVIDADES Y/O EVENTOS INSTITUCIONALES EN APOYO A LAS DIVERSAS AREAS	150133 - SAN JUAN DE MIRAFLORES	INFORME	Media	2020	FISICO	1	1	1	1	1	1	1	1	1	1	1	1	12
						COSTEO S/	166.67	166.66	166.66	166.67	166.66	166.67	166.67	166.66	166.67	166.67	166.67	166.67	2,000.00
					2021	FISICO	1	1	1	1	1	1	1	1	1	1	1	1	12
						COSTEO S/	166.67	166.66	166.66	166.67	166.66	166.67	166.67	166.66	166.67	166.67	166.67	166.67	2,000.00
					2022	FISICO	1	1	1	1	1	1	1	1	1	1	1	1	12
						COSTEO S/	166.67	166.66	166.66	166.67	166.66	166.67	166.67	166.66	166.67	166.67	166.67	166.67	2,000.00
AOI30128200312	ELABORAR VIDEOS INSTITUCIONALES EN APOYO A LAS DIVERSAS AREAS	150133 - SAN JUAN DE MIRAFLORES	ACCION	Media	2020	FISICO	20	20	20	20	20	20	20	20	20	20	20	20	240
						COSTEO S/	166.67	166.66	166.67	166.66	166.67	166.67	166.66	166.67	166.67	166.66	166.67	166.67	2,000.00
					2021	FISICO	20	20	20	20	20	20	20	20	20	20	20	20	240
						COSTEO S/	166.67	166.66	166.67	166.66	166.67	166.67	166.66	166.67	166.67	166.66	166.67	166.67	2,000.00
					2022	FISICO	20	20	20	20	20	20	20	20	20	20	20	20	240
						COSTEO S/	166.67	166.66	166.67	166.66	166.67	166.67	166.66	166.67	166.67	166.66	166.67	166.67	2,000.00
AOI30128200313	ELABORAR MATERIAL GRÁFICO EN APOYO A LAS DIVERSAS AREAS	150133 - SAN JUAN DE MIRAFLORES	ACCION	Media	2020	FISICO	20	20	20	20	20	20	20	20	20	20	20	20	240
						COSTEO S/	166.66	166.67	166.67	166.66	166.67	166.67	166.66	166.67	166.67	166.66	166.67	166.67	2,000.00
					2021	FISICO	20	20	20	20	20	20	20	20	20	20	20	20	240
						COSTEO S/	166.66	166.67	166.67	166.66	166.67	166.67	166.66	166.67	166.67	166.66	166.67	166.67	2,000.00
					2022	FISICO	20	20	20	20	20	20	20	20	20	20	20	20	240
						COSTEO S/	166.66	166.67	166.67	166.66	166.67	166.67	166.66	166.67	166.67	166.66	166.67	166.67	2,000.00

COSTEO TOTAL AÑO 2020 S/	50,000.00
COSTEO TOTAL AÑO 2021 S/	50,000.00
COSTEO TOTAL AÑO 2022 S/	50,000.00

U.M. = Unidad de Medida

FIRMA

Periodo POI Multianual: 2020 - 2022
Nivel de Gobierno: M - GOBIERNO S LOCALES
Sector: 00 - MUNICIPALIDADES
Pliego: 000 - MUNICIPALIDADES
Unidad Ejecutora: 301282 - MUNICIPALIDAD DISTRITAL DE SAN JUAN DE MIRAFLORES

CENTRO DE COSTO: 03.01.00 - GERENCIA MUNICIPAL

OEI.05 - IMPLEMENTAR LA POLÍTICA DE MODERNIZACIÓN DE LA GESTIÓN PÚBLICA EN BENEFICIO DE LA POBLACION DEL DISTRITO.

AEI.03.03 - IMPLEMENTAR EL ENFOQUE DE GESTIÓN POR RESULTADOS EN TODAS LAS UNIDADES ORGÁNICAS DE LA MISMA.

CODIGO	ACTIVIDAD OPERATIVA	UBIGEO	U.M.	PRIORIDAD	PERIODO MULTIANUAL	PROGRAMACION MENSUAL												TOTAL ANUAL
						META	1	2	3	4	5	6	7	8	9	10	11	12	
AOI30128200038	INFORME AL TITULAR SOBRE LA GESTION MUNICIPAL	150133 - SAN JUAN DE MIRAFLORES	INFORME	Media	2020	FISICO	1	1	1	1	1	1	1	1	1	1	1	1	12
						COSTEO S/	4,166.66	4,166.66	4,166.66	4,166.66	4,166.67	4,166.67	4,166.67	4,166.67	4,166.67	4,166.67	4,166.67	4,166.67	50,000.00
					2021	FISICO	1	1	1	1	1	1	1	1	1	1	1	1	12
						COSTEO S/	4,166.66	4,166.66	4,166.66	4,166.66	4,166.67	4,166.67	4,166.67	4,166.67	4,166.67	4,166.67	4,166.67	4,166.67	50,000.00
					2022	FISICO	1	1	1	1	1	1	1	1	1	1	1	1	12
						COSTEO S/	4,166.66	4,166.66	4,166.66	4,166.66	4,166.67	4,166.67	4,166.67	4,166.67	4,166.67	4,166.67	4,166.67	4,166.67	50,000.00
AOI30128200039	EMITIR RESOLUCIONES DE GERENCIA DE CARÁCTER ADMINISTRATIVO	150133 - SAN JUAN DE MIRAFLORES	RESOLUCION	Media	2020	FISICO	45	45	45	45	45	45	45	45	45	45	45	45	540
						COSTEO S/	2,500.00	2,500.00	2,500.00	2,500.00	2,500.00	2,500.00	2,500.00	2,500.00	2,500.00	2,500.00	2,500.00	2,500.00	30,000.00
					2021	FISICO	45	45	45	45	45	45	45	45	45	45	45	45	540
						COSTEO S/	2,500.00	2,500.00	2,500.00	2,500.00	2,500.00	2,500.00	2,500.00	2,500.00	2,500.00	2,500.00	2,500.00	2,500.00	30,000.00
					2022	FISICO	45	45	45	45	45	45	45	45	45	45	45	45	540
						COSTEO S/	2,500.00	2,500.00	2,500.00	2,500.00	2,500.00	2,500.00	2,500.00	2,500.00	2,500.00	2,500.00	2,500.00	2,500.00	30,000.00
AOI30128200040	EFECTUAR EL SEGUIMIENTO DE LA IMPLEMENTACIÓN DE LAS MEDIDAS CORRECTIVAS RELACIONADAS CON DENUNCIAS Y/O QUEJAS VECINALES	150133 - SAN JUAN DE MIRAFLORES	INFORME	Media	2020	FISICO	0	0	1	0	0	1	0	0	1	0	0	1	4
						COSTEO S/	0	0	6,250.00	0	0	6,250.00	0	0	6,250.00	0	0	6,250.00	25,000.00
					2021	FISICO	0	0	1	0	0	1	0	0	1	0	0	1	4
						COSTEO S/	0	0	6,250.00	0	0	6,250.00	0	0	6,250.00	0	0	6,250.00	25,000.00
					2022	FISICO	0	0	1	0	0	1	0	0	1	0	0	1	4
						COSTEO S/	0	0	6,250.00	0	0	6,250.00	0	0	6,250.00	0	0	6,250.00	25,000.00
AOI30128200041	SEGUIMIENTO DE LA IMPLEMENTACIÓN DE LAS RECOMENDACIONES DEL ÓRGANO DE CONTROL INSTITUCIONAL	150133 - SAN JUAN DE MIRAFLORES	INFORME	Media	2020	FISICO	0	0	1	0	0	1	0	0	1	0	0	1	4
						COSTEO S/	0	0	6,580.50	0	0	6,580.50	0	0	6,580.50	0	0	6,580.50	26,322.00
					2021	FISICO	0	0	1	0	0	1	0	0	1	0	0	1	4
						COSTEO S/	0	0	6,580.50	0	0	6,580.50	0	0	6,580.50	0	0	6,580.50	26,322.00
					2022	FISICO	0	0	1	0	0	1	0	0	1	0	0	1	4
						COSTEO S/	0	0	6,580.50	0	0	6,580.50	0	0	6,580.50	0	0	6,580.50	26,322.00
AOI30128200042	SUPERVICIÓN DE LA GESTIÓN ECONÓMICA Y FINANCIERA DE LA MUNICIPALIDAD	150133 - SAN JUAN DE MIRAFLORES	INFORME	Media	2020	FISICO	0	0	1	0	0	1	0	0	1	0	0	1	4
						COSTEO S/	0	0	398.75	0	0	398.75	0	0	398.75	0	0	398.75	1,595.00
					2021	FISICO	0	0	1	0	0	1	0	0	1	0	0	1	4
						COSTEO S/	0	0	398.75	0	0	398.75	0	0	398.75	0	0	398.75	1,595.00
					2022	FISICO	0	0	1	0	0	1	0	0	1	0	0	1	4
						COSTEO S/	0	0	398.75	0	0	398.75	0	0	398.75	0	0	398.75	1,595.00
AOI30128200043	VISILAR LA GESTIÓN ECONÓMICA Y FINANCIERA DE LA MUNICIPALIDAD	150133 - SAN JUAN DE MIRAFLORES	REPORTE	Media	2020	FISICO	1	1	1	1	1	1	1	1	1	1	1	1	12
						COSTEO S/	2,500.00	2,500.00	2,500.00	2,500.00	2,500.00	2,500.00	2,500.00	2,500.00	2,500.00	2,500.00	2,500.00	2,500.00	30,000.00
					2021	FISICO	1	1	1	1	1	1	1	1	1	1	1	1	12
						COSTEO S/	2,500.00	2,500.00	2,500.00	2,500.00	2,500.00	2,500.00	2,500.00	2,500.00	2,500.00	2,500.00	2,500.00	2,500.00	30,000.00
					2022	FISICO	1	1	1	1	1	1	1	1	1	1	1	1	12
						COSTEO S/	2,500.00	2,500.00	2,500.00	2,500.00	2,500.00	2,500.00	2,500.00	2,500.00	2,500.00	2,500.00	2,500.00	2,500.00	30,000.00
AOI30128200044	VISILAR MONITOREAR Y EVALUAR EL CUMPLIMIENTO DE LOS OBJETIVOS DE LAS GERENCIAS	150133 - SAN JUAN DE MIRAFLORES	SUPERVISION	Media	2020	FISICO	0	0	1	0	0	1	0	0	1	0	0	1	4
						COSTEO S/	0	0	3,750.00	0	0	3,750.00	0	0	3,750.00	0	0	3,750.00	15,000.00
					2021	FISICO	0	0	1	0	0	1	0	0	1	0	0	1	4
						COSTEO S/	0	0	3,750.00	0	0	3,750.00	0	0	3,750.00	0	0	3,750.00	15,000.00
					2022	FISICO	0	0	1	0	0	1	0	0	1	0	0	1	4
						COSTEO S/	0	0	3,750.00	0	0	3,750.00	0	0	3,750.00	0	0	3,750.00	15,000.00
AOI30128200045	APROBAR DOCUMENTOS NORMATIVOS DE GESTIÓN Y ADMINISTRATIVOS DE ACUERDO CON LA NORMATIVIDAD VIGENTE	150133 - SAN JUAN DE MIRAFLORES	DOCUMENTO	Media	2020	FISICO	0	0	1	0	0	1	0	0	1	0	0	1	4
						COSTEO S/	0	0	2,500.00	0	0	2,500.00	0	0	2,500.00	0	0	2,500.00	10,000.00
					2021	FISICO	0	0	1	0	0	1	0	0	1	0	0	1	4
						COSTEO S/	0	0	2,500.00	0	0	2,500.00	0	0	2,500.00	0	0	2,500.00	10,000.00
					2022	FISICO	0	0	1	0	0	1	0	0	1	0	0	1	4
						COSTEO S/	0	0	2,500.00	0	0	2,500.00	0	0	2,500.00	0	0	2,500.00	10,000.00
AOI30128200046	SUPERVISIÓN DEL CUMPLIMIENTO DE METAS DEL PLAN DE INCENTIVOS	150133 - SAN JUAN DE MIRAFLORES	INFORME	Media	2020	FISICO	0	0	1	0	0	1	0	0	1	0	0	1	4
						COSTEO S/	0	0	6,250.00	0	0	6,250.00	0	0	6,250.00	0	0	6,250.00	25,000.00
					2021	FISICO	0	0	1	0	0	1	0	0	1	0	0	1	4
						COSTEO S/	0	0	6,250.00	0	0	6,250.00	0	0	6,250.00	0	0	6,250.00	25,000.00
					2022	FISICO	0	0	1	0	0	1	0	0	1	0	0	1	4
						COSTEO S/	0	0	6,250.00	0	0	6,250.00	0	0	6,250.00	0	0	6,250.00	25,000.00
AOI30128200047	IMPLEMENTAR Y PROMOVER LA MODERNIZACIÓN SEGÚN LAS NORMAS DE ALCANCE NACIONAL A LA GESTIÓN MUNICIPAL	150133 - SAN JUAN DE MIRAFLORES	INFORME	Media	2020	FISICO	0	0	1	0	0	1	0	0	1	0	0	1	4
						COSTEO S/	0	0	500	0	0	500	0	0	500	0	0	500	2,000.00
					2021	FISICO	0	0	1	0	0	1	0	0	1	0	0	1	4
						COSTEO S/	0	0	500	0	0	500	0	0	500	0	0	500	2,000.00
					2022	FISICO	0	0	1	0	0	1	0	0	1	0	0	1	4
						COSTEO S/	0	0	500	0	0	500	0	0	500	0	0	500	2,000.00

COSTEO TOTAL AÑO 2020 S/	214,917.00
COSTEO TOTAL AÑO 2021 S/	214,917.00
COSTEO TOTAL AÑO 2022 S/	214,917.00

FIRMA

U.M.

Periodo POI Multianual: 2020 - 2022
Nivel de Gobierno: M - GOBIERNOS LOCALES
Sector: 00 - MUNICIPALIDADES
Pliego: 000 - MUNICIPALIDADES
Unidad Ejecutora: 301282 - MUNICIPALIDAD DISTRITAL DE SAN JUAN DE MIRAFLORES

CENTRO DE COSTO: 03.02.01 - GERENCIA DE ADMINISTRACIÓN Y FINANZAS

OE.05 - IMPLEMENTAR LA POLÍTICA DE MODERNIZACIÓN DE LA GESTIÓN PÚBLICA EN BENEFICIO DE LA POBLACIÓN DEL DISTRITO.

AE.05.03 - IMPLEMENTAR EL ENFOQUE DE GESTIÓN POR RESULTADOS EN TODAS LAS UNIDADES ORGÁNICAS DE LA MDSJM.

CODIGO	ACTIVIDAD OPERATIVA	UBIGEO	U.M.	PRIORIDAD	PERIODO MULTIANUAL	META	PROGRAMACION MENSUAL 1	2	3	4	5	6	7	8	9	10	11	12	TOTAL ANUAL
AOI30128200455	SUPERVISAR LOS PROCESOS DE SELECCIÓN DE ACUERDO A LA NORMA VIGENTE DEL OSCE	150133 - SAN JUAN DE MIRAFLORES	RESOLUCION	Media	2020	FISICO	10	10	12	12	12	12	12	12	12	12	12	12	140
						COSTEO S/	17,857.14	17,857.14	17,857.14	17,857.14	17,857.14	17,857.14	17,857.14	17,857.15	17,857.15	17,857.15	17,857.14	17,857.14	214,285.71
					2021	FISICO	10	10	12	12	12	12	12	12	12	12	12	12	140
						COSTEO S/	17,857.14	17,857.14	17,857.14	17,857.14	17,857.14	17,857.14	17,857.14	17,857.15	17,857.15	17,857.15	17,857.14	17,857.14	214,285.71
					2022	FISICO	10	10	12	12	12	12	12	12	12	12	12	12	140
						COSTEO S/	17,857.14	17,857.14	17,857.14	17,857.14	17,857.14	17,857.14	17,857.14	17,857.15	17,857.15	17,857.15	17,857.14	17,857.14	214,285.71
AOI30128200456	INFORMAR SOBRE LAS DECLARACIONES JURADAS DE BIENES Y RENTAS QUE SE REMITEN A LA CONTRALORIA GENERAL DE LA REPÚBLICA.	150133 - SAN JUAN DE MIRAFLORES	INFORME	Alta	2020	FISICO	1	1	1	1	1	1	1	1	1	1	1	1	12
						COSTEO S/	17,857.14	17,857.14	17,857.14	17,857.14	17,857.14	17,857.15	17,857.14	17,857.14	17,857.15	17,857.15	17,857.14	17,857.14	214,285.71
					2021	FISICO	1	1	1	1	1	1	1	1	1	1	1	1	12
						COSTEO S/	17,857.14	17,857.14	17,857.14	17,857.14	17,857.14	17,857.15	17,857.14	17,857.14	17,857.15	17,857.15	17,857.14	17,857.14	214,285.71
					2022	FISICO	1	1	1	1	1	1	1	1	1	1	1	1	12
						COSTEO S/	17,857.14	17,857.14	17,857.14	17,857.14	17,857.14	17,857.15	17,857.14	17,857.14	17,857.15	17,857.15	17,857.14	17,857.14	214,285.71
AOI30128200457	SUPERVISAR EL ESTRICTO CUMPLIMIENTO DE LAS NORMAS VIGENTES A FIN DE APLICAR LOS SISTEMAS DE ADMINISTRACIÓN.	150133 - SAN JUAN DE MIRAFLORES	INFORME	Alta	2020	FISICO	0	0	1	0	0	1	0	0	1	0	0	1	4
						COSTEO S/	0	0	53,571.44	0	0	53,571.43	0	0	53,571.42	0	0	53,571.42	214,285.71
					2021	FISICO	0	0	1	0	0	1	0	0	1	0	0	1	4
						COSTEO S/	0	0	53,571.44	0	0	53,571.43	0	0	53,571.42	0	0	53,571.42	214,285.71
					2022	FISICO	0	0	1	0	0	1	0	0	1	0	0	1	4
						COSTEO S/	0	0	53,571.44	0	0	53,571.43	0	0	53,571.42	0	0	53,571.42	214,285.71
AOI30128200458	CONTROLAR, SUPERVISAR, MONITOERAR LAS ACCIONES DE CONTROL DE TRABAJO DE LAS SUBGERENCIAS A CARGO	150133 - SAN JUAN DE MIRAFLORES	INFORME	Media	2020	FISICO	1	1	1	1	1	1	1	1	1	1	1	1	12
						COSTEO S/	17,857.14	17,857.14	17,857.14	17,857.14	17,857.14	17,857.14	17,857.15	17,857.15	17,857.15	17,857.14	17,857.14	17,857.14	214,285.71
					2021	FISICO	1	1	1	1	1	1	1	1	1	1	1	1	12
						COSTEO S/	17,857.14	17,857.14	17,857.14	17,857.14	17,857.14	17,857.14	17,857.15	17,857.15	17,857.15	17,857.14	17,857.14	17,857.14	214,285.71
					2022	FISICO	1	1	1	1	1	1	1	1	1	1	1	1	12
						COSTEO S/	17,857.14	17,857.14	17,857.14	17,857.14	17,857.14	17,857.14	17,857.15	17,857.15	17,857.15	17,857.14	17,857.14	17,857.14	214,285.71
AOI30128200459	CONTROLAR LOS RECURSOS ECONÓMICOS Y FINANCIEROS	150133 - SAN JUAN DE MIRAFLORES	INFORME	Media	2020	FISICO	1	1	1	1	1	1	1	1	1	1	1	1	12
						COSTEO S/	17,857.14	17,857.14	17,857.14	17,857.14	17,857.14	17,857.15	17,857.15	17,857.14	17,857.15	17,857.14	17,857.15	17,857.14	214,285.72
					2021	FISICO	1	1	1	1	1	1	1	1	1	1	1	1	12
						COSTEO S/	17,857.14	17,857.14	17,857.14	17,857.14	17,857.14	17,857.15	17,857.15	17,857.14	17,857.15	17,857.14	17,857.15	17,857.14	214,285.72
					2022	FISICO	1	1	1	1	1	1	1	1	1	1	1	1	12
						COSTEO S/	17,857.14	17,857.14	17,857.14	17,857.14	17,857.14	17,857.15	17,857.15	17,857.14	17,857.15	17,857.14	17,857.15	17,857.14	214,285.72
AOI30128200460	ESTABLECER REUNIONES PARA LA EJECUCIÓN DEL GASTO	150133 - SAN JUAN DE MIRAFLORES	ACCION	Media	2020	FISICO	1	0	0	0	0	0	1	0	0	0	0	0	2
						COSTEO S/	1,000.00	0	0	0	0	0	1,000.00	0	0	0	0	0	2,000.00
					2021	FISICO	1	0	0	0	0	0	1	0	0	0	0	0	2
						COSTEO S/	1,000.00	0	0	0	0	0	1,000.00	0	0	0	0	0	2,000.00
					2022	FISICO	1	0	0	0	0	0	1	0	0	0	0	0	2
						COSTEO S/	1,000.00	0	0	0	0	0	1,000.00	0	0	0	0	0	2,000.00
AOI30128200461	EMITIR RESOLUCIONES DE PAGO DE SENTENCIAS JUDICIALES	150133 - SAN JUAN DE MIRAFLORES	RESOLUCION	Media	2020	FISICO	1	1	1	1	1	1	1	1	1	1	1	1	12
						COSTEO S/	35,547.62	35,547.62	35,547.62	35,547.62	35,547.62	35,547.62	35,547.62	35,547.62	35,547.62	35,547.62	35,547.62	35,547.62	426,571.44
					2021	FISICO	1	1	1	1	1	1	1	1	1	1	1	1	12
						COSTEO S/	35,547.62	35,547.62	35,547.62	35,547.62	35,547.62	35,547.62	35,547.62	35,547.62	35,547.62	35,547.62	35,547.62	35,547.62	426,571.44
					2022	FISICO	1	1	1	1	1	1	1	1	1	1	1	1	12
						COSTEO S/	35,547.62	35,547.62	35,547.62	35,547.62	35,547.62	35,547.62	35,547.62	35,547.62	35,547.62	35,547.62	35,547.62	35,547.62	426,571.44
AOI30128200462	DISPONER LA EJECUCIÓN DE LAS OBLIGACIONES Y COMPROMISOS DE PAGO	150133 - SAN JUAN DE MIRAFLORES	DOCUMENTO	Alta	2020	FISICO	1	1	1	1	1	1	1	1	1	1	1	1	12
						COSTEO S/	7,612,028.09	554,838.09	554,838.09	554,838.09	554,838.08	554,838.07	554,838.10	554,838.07	554,838.08	554,838.07	554,838.08	554,838.09	13,715,247.00
					2021	FISICO	1	1	1	1	1	1	1	1	1	1	1	1	12
						COSTEO S/	7,612,028.09	554,838.09	554,838.09	554,838.09	554,838.08	554,838.07	554,838.10	554,838.07	554,838.08	554,838.07	554,838.08	554,838.09	13,715,247.00
					2022	FISICO	1	1	1	1	1	1	1	1	1	1	1	1	12
						COSTEO S/	7,612,028.09	554,838.09	554,838.09	554,838.09	554,838.08	554,838.07	554,838.10	554,838.07	554,838.08	554,838.07	554,838.08	554,838.09	13,715,247.00

COSTEO TOTAL AÑO 2020 S/	15,215,247.00
COSTEO TOTAL AÑO 2021 S/	15,215,247.00
COSTEO TOTAL AÑO 2022 S/	15,215,247.00

FIRMA

U.M. = Unidad de Medida

Periodo POI Multianual: 2020 - 2022
Nivel de Gobierno: M - GOBIERNOS LOCALES
Sector: 00 - MUNICIPALIDADES
Pliego: 000 - MUNICIPALIDADES
Unidad Ejecutora: 001282 - MUNICIPALIDAD DISTRITAL DE SAN JUAN DE MIRAFLORES

CENTRO DE COSTO: 03.02.02 - SUBGERENCIA DE ABASTECIMIENTO Y CONTROL PATRIMONIAL

OE.05 - IMPLEMENTAR LA POLÍTICA DE MODERNIZACIÓN DE LA GESTIÓN PÚBLICA EN BENEFICIO DE LA POBLACIÓN DEL DISTRITO.

AE.05.03 - IMPLEMENTAR EL ENFOQUE DE GESTIÓN POR RESULTADOS EN TODAS LAS UNIDADES ORGÁNICAS DE LA MDSJM.

CODIGO	ACTIVIDAD OPERATIVA	UBIGEO	U.M.	PRIORIDAD	PERIODO MULTIANUAL	META	PROGRAMACION MENSUAL 1	2	3	4	5	6	7	8	9	10	11	12	TOTAL ANUAL
AOI30128200314	ELABORAR EXPEDIENTE DE CONTRATACIÓN DE LOS PROCESOS DE SELECCIÓN (BIENES, SERVICIOS Y CONSULTORÍAS DE OBRAS).	150133 - SAN JUAN DE MIRAFLORES	INFORME	Media	2020	FISICO	0	0	1	0	0	1	0	0	1	0	0	1	4
						COSTEO S/	3,200.00	3,200.00	3,200.00	3,200.00	3,200.00	3,200.00	3,200.00	3,200.00	3,200.00	3,200.00	3,200.00	3,200.00	38,400.00
					2021	FISICO	0	0	1	0	0	1	0	0	1	0	0	1	4
						COSTEO S/	3,200.00	3,200.00	3,200.00	3,200.00	3,200.00	3,200.00	3,200.00	3,200.00	3,200.00	3,200.00	3,200.00	3,200.00	38,400.00
					2022	FISICO	0	0	1	0	0	1	0	0	1	0	0	1	4
						COSTEO S/	3,200.00	3,200.00	3,200.00	3,200.00	3,200.00	3,200.00	3,200.00	3,200.00	3,200.00	3,200.00	3,200.00	3,200.00	38,400.00
AOI30128200315	ELABORACIÓN DE PECOSAS Y NEAS (DOCUMENTOS DE SALIDA Y ENTRADA DE ALMACÉN).	150133 - SAN JUAN DE MIRAFLORES	INFORME	Media	2020	FISICO	1	1	1	1	1	1	1	1	1	1	1	1	12
						COSTEO S/	3,200.00	3,200.00	3,200.00	3,200.00	3,200.00	3,200.00	3,200.00	3,200.00	3,200.00	3,200.00	3,200.00	3,200.00	38,400.00
					2021	FISICO	1	1	1	1	1	1	1	1	1	1	1	1	12
						COSTEO S/	3,200.00	3,200.00	3,200.00	3,200.00	3,200.00	3,200.00	3,200.00	3,200.00	3,200.00	3,200.00	3,200.00	3,200.00	38,400.00
					2022	FISICO	1	1	1	1	1	1	1	1	1	1	1	1	12
						COSTEO S/	3,200.00	3,200.00	3,200.00	3,200.00	3,200.00	3,200.00	3,200.00	3,200.00	3,200.00	3,200.00	3,200.00	3,200.00	38,400.00
AOI30128200316	ELABORAR CONTRATOS DE BIENES Y SERVICIOS, CONSULTORÍA, SUPERVISIÓN DE OBRAS, LOCACIÓN DE SERVICIOS.	150133 - SAN JUAN DE MIRAFLORES	INFORME	Media	2020	FISICO	0	0	1	0	0	1	0	0	1	0	0	1	4
						COSTEO S/	3,000.00	3,000.00	3,000.00	3,000.00	3,000.00	3,000.00	3,000.00	3,000.00	3,000.00	3,000.00	3,000.00	3,000.00	36,000.00
					2021	FISICO	0	0	1	0	0	1	0	0	1	0	0	1	4
						COSTEO S/	3,000.00	3,000.00	3,000.00	3,000.00	3,000.00	3,000.00	3,000.00	3,000.00	3,000.00	3,000.00	3,000.00	3,000.00	36,000.00
					2022	FISICO	0	0	1	0	0	1	0	0	1	0	0	1	4
						COSTEO S/	3,000.00	3,000.00	3,000.00	3,000.00	3,000.00	3,000.00	3,000.00	3,000.00	3,000.00	3,000.00	3,000.00	3,000.00	36,000.00
AOI30128200317	REALIZAR LA SUPERVISIÓN DEL DESARROLLO DE LA TOMA DE INVENTARIOS DE ACTIVOS FIJOS ANUALES.	150133 - SAN JUAN DE MIRAFLORES	INFORME	Media	2020	FISICO	0	0	1	0	0	0	0	0	0	0	0	0	1
						COSTEO S/	3,200.00	3,200.00	3,200.00	3,200.00	3,200.00	3,200.00	3,200.00	3,200.00	3,200.00	3,200.00	3,200.00	3,200.00	38,400.00
					2021	FISICO	0	0	1	0	0	0	0	0	0	0	0	0	1
						COSTEO S/	3,200.00	3,200.00	3,200.00	3,200.00	3,200.00	3,200.00	3,200.00	3,200.00	3,200.00	3,200.00	3,200.00	3,200.00	38,400.00
					2022	FISICO	0	0	1	0	0	0	0	0	0	0	0	0	1
						COSTEO S/	3,200.00	3,200.00	3,200.00	3,200.00	3,200.00	3,200.00	3,200.00	3,200.00	3,200.00	3,200.00	3,200.00	3,200.00	38,400.00
AOI30128200318	PARTICIPAR EN LA COMISIÓN DE ALTAS Y BAJAS DE LOS BIENES.	150133 - SAN JUAN DE MIRAFLORES	INFORME	Media	2020	FISICO	0	0	1	0	0	0	0	0	0	0	0	0	1
						COSTEO S/	0	0	36,000.00	0	0	0	0	0	0	0	0	0	36,000.00
					2021	FISICO	0	0	1	0	0	0	0	0	0	0	0	0	1
						COSTEO S/	0	0	36,000.00	0	0	0	0	0	0	0	0	0	36,000.00
					2022	FISICO	0	0	1	0	0	0	0	0	0	0	0	0	1
						COSTEO S/	0	0	36,000.00	0	0	0	0	0	0	0	0	0	36,000.00
AOI30128200319	SOLICITAR, COORDINAR Y CONSOLIDAR LOS CUADROS DE NECESIDADES DE LAS DIFERENTES UNIDADES ORGÁNICAS DE LA MUNICIPALIDAD.	150133 - SAN JUAN DE MIRAFLORES	INFORME	Media	2020	FISICO	0	0	0	0	0	0	0	0	1	0	0	0	1
						COSTEO S/	3,000.00	3,000.00	3,000.00	3,000.00	3,000.00	3,000.00	3,000.00	3,000.00	3,000.00	3,000.00	3,000.00	3,000.00	36,000.00
					2021	FISICO	0	0	0	0	0	0	0	0	1	0	0	0	1
						COSTEO S/	3,000.00	3,000.00	3,000.00	3,000.00	3,000.00	3,000.00	3,000.00	3,000.00	3,000.00	3,000.00	3,000.00	3,000.00	36,000.00
					2022	FISICO	0	0	0	0	0	0	0	0	1	0	0	0	1
						COSTEO S/	3,000.00	3,000.00	3,000.00	3,000.00	3,000.00	3,000.00	3,000.00	3,000.00	3,000.00	3,000.00	3,000.00	3,000.00	36,000.00
AOI30128200320	DESARROLLAR PLANES DE ACCIÓN PARA LA VERIFICACIÓN CONSTATE DE BIENES PATRIMONIALES.	150133 - SAN JUAN DE MIRAFLORES	PLAN	Media	2020	FISICO	0	1	0	0	0	0	0	0	0	0	0	0	1
						COSTEO S/	3,000.00	3,000.00	3,000.00	3,000.00	3,000.00	3,000.00	3,000.00	3,000.00	3,000.00	3,000.00	3,000.00	3,000.00	36,000.00
					2021	FISICO	0	1	0	0	0	0	0	0	0	0	0	0	1
						COSTEO S/	3,000.00	3,000.00	3,000.00	3,000.00	3,000.00	3,000.00	3,000.00	3,000.00	3,000.00	3,000.00	3,000.00	3,000.00	36,000.00
					2022	FISICO	0	1	0	0	0	0	0	0	0	0	0	0	1
						COSTEO S/	3,000.00	3,000.00	3,000.00	3,000.00	3,000.00	3,000.00	3,000.00	3,000.00	3,000.00	3,000.00	3,000.00	3,000.00	36,000.00
AOI30128200321	FORMULAR EL PROYECTO DEL PAC 2020 DE ACUERDO A LAS NECESIDADES CONSOLIDADAS DE LAS UNIDADES ORGÁNICAS Y A LOS TOPES ESTABLECIDOS EN LA LEY DE PRESUPUESTO	150133 - SAN JUAN DE MIRAFLORES	INFORME	Media	2020	FISICO	0	0	0	0	0	0	1	0	0	0	1	0	2
						COSTEO S/	3,200.00	3,200.00	3,200.00	3,200.00	3,200.00	3,200.00	3,200.00	3,200.00	3,200.00	3,200.00	3,200.00	3,200.00	38,400.00
					2021	FISICO	0	0	0	0	0	0	1	0	0	0	1	0	2
						COSTEO S/	3,200.00	3,200.00	3,200.00	3,200.00	3,200.00	3,200.00	3,200.00	3,200.00	3,200.00	3,200.00	3,200.00	3,200.00	38,400.00
					2022	FISICO	0	0	0	0	0	0	1	0	0	0	1	0	2
						COSTEO S/	3,200.00	3,200.00	3,200.00	3,200.00	3,200.00	3,200.00	3,200.00	3,200.00	3,200.00	3,200.00	3,200.00	3,200.00	38,400.00
AOI30128200322	ATENCIÓN DE LOS SERVICIOS BÁSICOS DE LA ENTIDAD	150133 - SAN JUAN DE MIRAFLORES	DOCUMENTO	Media	2020	FISICO	1	1	1	1	1	1	1	1	1	1	1	1	12
						COSTEO S/	190,000.00	190,000.00	190,000.00	190,000.00	190,000.00	190,000.00	190,000.00	190,000.00	189,999.99	190,000.00	190,000.01	190,000.00	2,280,000.00
					2021	FISICO	1	1	1	1	1	1	1	1	1	1	1	1	12
						COSTEO S/	190,000.00	190,000.00	190,000.00	190,000.00	190,000.00	190,000.00	190,000.00	190,000.00	189,999.99	190,000.00	190,000.01	190,000.00	2,280,000.00
					2022	FISICO	1	1	1	1	1	1	1	1	1	1	1	1	12
						COSTEO S/	190,000.00	190,000.00	190,000.00	190,000.00	190,000.00	190,000.00	190,000.00	190,000.00	189,999.99	190,000.00	190,000.01	190,000.00	2,280,000.00
AOI30128200323	EMISIÓN DE ÓRDENES (BIENES, SERVICIOS Y CONSULTORÍAS DE OBRAS).	150133 - SAN JUAN DE MIRAFLORES	INFORME	Media	2020	FISICO	0	0	1	0	0	1	0	0	1	0	0	1	4
						COSTEO S/	0	0	178,439.50	0	0	178,439.50	0	0	178,439.50	0	0	178,439.50	713,758.00
					2021	FISICO	0	0	1	0	0	1	0	0	1	0	0	1	4
						COSTEO S/	0	0	178,439.50	0	0	178,439.50	0	0	178,439.50	0	0	178,439.50	713,758.00
					2022	FISICO	0	0	1	0	0	1	0	0	1	0	0	1	4
						COSTEO S/	0	0	178,439.50	0	0	178,439.50	0	0	178,439.50	0	0	178,439.50	713,758.00

COSTEO TOTAL AÑO 2020 S/	3,291,358.00
COSTEO TOTAL AÑO 2021 S/	3,291,358.00
COSTEO TOTAL AÑO 2022 S/	3,291,358.00

U.M. = Unidad de Medida

FIRMA

Periodo POI Multianual: 2020 - 2022
Nivel de Gobierno: M - GOBIERNOS LOCALES
Sector: 00 - MUNICIPALIDADES
Pliego: 000 - MUNICIPALIDADES
Unidad Ejecutora: 301262 - MUNICIPALIDAD DISTRITAL DE SAN JUAN DE MIRAFLORES

CENTRO DE COSTO: 03.02.03 - SUBGERENCIA DE CONTABILIDAD

OEI.05 - IMPLEMENTA LA POLÍTICA DE MODERNIZACIÓN DE LA GESTIÓN PÚBLICA EN BENEFICIO DE LA POBLACIÓN DEL DISTRITO.

AEI.05.03 - IMPLEMENTAR EL ENFOQUE DE GESTION POR RESULTADOS EN TODAS LAS UNIDADES ORGANICAS DE LA MDSJM

CODIGO	ACTIVIDAD OPERATIVA	UBIGEO	U.M.	PRIORIDAD	PERIODO MULTIANUAL	META	1	2	3	4	5	6	7	8	9	10	11	12	TOTAL ANUAL
							PROGRAMACION MENSUAL												
AOI30128200324	ELABORACIÓN DE LOS ESTADOS FINANCIEROS Y PRESUPUESTALES MENSUAL, TRIMESTRAL Y ANUAL	150133 - SAN JUAN DE MIRAFLORES	INFORME TECNICO	Media	2020	FISICO	1	1	1	1	1	1	1	1	1	1	1	1	12
						COSTEO S/	3,500.00	3,500.00	3,500.00	3,500.00	3,500.00	3,500.00	3,500.00	3,500.00	3,500.00	3,500.00	3,500.00	3,500.00	42,000.00
					2021	FISICO	1	1	1	1	1	1	1	1	1	1	1	1	12
						COSTEO S/	3,500.00	3,500.00	3,500.00	3,500.00	3,500.00	3,500.00	3,500.00	3,500.00	3,500.00	3,500.00	3,500.00	3,500.00	42,000.00
					2022	FISICO	1	1	1	1	1	1	1	1	1	1	1	1	12
						COSTEO S/	3,500.00	3,500.00	3,500.00	3,500.00	3,500.00	3,500.00	3,500.00	3,500.00	3,500.00	3,500.00	3,500.00	3,500.00	42,000.00
AOI30128200325	PRESENTACIÓN DE LOS ESTADOS FINANCIEROS Y PRESUPUESTALES TRIMESTRAL Y ANUAL (CONTADURÍA PUBLICA-MEF)	150133 - SAN JUAN DE MIRAFLORES	INFORME TECNICO	Media	2020	FISICO	0	0	1	1	0	0	0	1	1	0	1	1	6
						COSTEO S/	2,800.00	2,800.00	2,800.00	2,800.00	2,800.00	2,800.00	2,800.00	2,800.00	2,800.00	2,800.00	2,800.00	2,800.00	33,600.00
					2021	FISICO	0	0	1	1	0	0	0	1	1	0	1	1	6
						COSTEO S/	2,800.00	2,800.00	2,800.00	2,800.00	2,800.00	2,800.00	2,800.00	2,800.00	2,800.00	2,800.00	2,800.00	2,800.00	33,600.00
					2022	FISICO	0	0	1	1	0	0	0	1	1	0	1	1	6
						COSTEO S/	2,800.00	2,800.00	2,800.00	2,800.00	2,800.00	2,800.00	2,800.00	2,800.00	2,800.00	2,800.00	2,800.00	2,800.00	33,600.00
AOI30128200326	DECLARAR LAS OBLIGACIONES TRIBUTARIAS MENSUAL CDA	150133 - SAN JUAN DE MIRAFLORES	INFORME	Media	2020	FISICO	1	1	1	1	1	1	1	1	1	1	1	1	12
						COSTEO S/	2,916.67	2,916.67	2,916.66	2,916.67	2,916.66	2,916.66	2,916.67	2,916.67	2,916.67	2,916.66	2,916.67	2,916.67	35,000.00
					2021	FISICO	1	1	1	1	1	1	1	1	1	1	1	1	12
						COSTEO S/	2,916.67	2,916.67	2,916.66	2,916.67	2,916.66	2,916.66	2,916.67	2,916.67	2,916.67	2,916.66	2,916.67	2,916.67	35,000.00
					2022	FISICO	1	1	1	1	1	1	1	1	1	1	1	1	12
						COSTEO S/	2,916.67	2,916.67	2,916.66	2,916.67	2,916.66	2,916.66	2,916.67	2,916.67	2,916.67	2,916.66	2,916.67	2,916.67	35,000.00
AOI30128200327	ELABORACIÓN DE LOS SALDOS FONDOS PÚBLICOS MIF	150133 - SAN JUAN DE MIRAFLORES	INFORME	Media	2020	FISICO	1	1	1	1	1	1	1	1	1	1	1	1	12
						COSTEO S/	2,916.67	2,916.66	2,916.66	2,916.67	2,916.67	2,916.66	2,916.67	2,916.67	2,916.66	2,916.67	2,916.67	2,916.67	35,000.00
					2021	FISICO	1	1	1	1	1	1	1	1	1	1	1	1	12
						COSTEO S/	2,916.67	2,916.66	2,916.66	2,916.67	2,916.67	2,916.66	2,916.67	2,916.67	2,916.66	2,916.67	2,916.67	2,916.67	35,000.00
					2022	FISICO	1	1	1	1	1	1	1	1	1	1	1	1	12
						COSTEO S/	2,916.67	2,916.66	2,916.66	2,916.67	2,916.67	2,916.66	2,916.67	2,916.67	2,916.66	2,916.67	2,916.67	2,916.67	35,000.00
AOI30128200328	REVISAR Y EVALUAR LAS CUENTAS CONTABLES DE LA ENTIDAD	150133 - SAN JUAN DE MIRAFLORES	INFORME	Media	2020	FISICO	1	1	1	1	1	1	1	1	1	1	1	1	12
						COSTEO S/	3,162.58	3,162.58	3,162.58	3,162.59	3,162.59	3,162.59	3,162.58	3,162.58	3,162.58	3,162.59	3,162.58	3,162.58	37,951.00
					2021	FISICO	1	1	1	1	1	1	1	1	1	1	1	1	12
						COSTEO S/	3,162.58	3,162.58	3,162.58	3,162.59	3,162.59	3,162.59	3,162.58	3,162.58	3,162.58	3,162.59	3,162.58	3,162.58	37,951.00
					2022	FISICO	1	1	1	1	1	1	1	1	1	1	1	1	12
						COSTEO S/	3,162.58	3,162.58	3,162.58	3,162.59	3,162.59	3,162.59	3,162.58	3,162.58	3,162.58	3,162.59	3,162.58	3,162.58	37,951.00
AOI30128200329	EFECTUAR EL ARQUEO A LOS FONDOS FIJOS Y VALORES	150133 - SAN JUAN DE MIRAFLORES	INFORME	Media	2020	FISICO	1	1	1	1	1	1	1	1	1	1	1	1	12
						COSTEO S/	3,500.00	3,500.00	3,500.00	3,500.00	3,500.00	3,500.00	3,500.00	3,500.00	3,500.00	3,500.00	3,500.00	3,500.00	42,000.00
					2021	FISICO	1	1	1	1	1	1	1	1	1	1	1	1	12
						COSTEO S/	3,500.00	3,500.00	3,500.00	3,500.00	3,500.00	3,500.00	3,500.00	3,500.00	3,500.00	3,500.00	3,500.00	3,500.00	42,000.00
					2022	FISICO	1	1	1	1	1	1	1	1	1	1	1	1	12
						COSTEO S/	3,500.00	3,500.00	3,500.00	3,500.00	3,500.00	3,500.00	3,500.00	3,500.00	3,500.00	3,500.00	3,500.00	3,500.00	42,000.00
AOI30128200330	TALLERES DE CAPACITACIÓN AL PERSONAL EN ACTUALIZACIONES DE LAS NORMAS Y ACTUALIZACIÓN DE LOS SISTEMAS	150133 - SAN JUAN DE MIRAFLORES	INFORME	Media	2020	FISICO	0	1	0	0	1	0	0	1	0	1	0	0	4
						COSTEO S/	0	250	0	0	250	0	0	250	0	250	0	0	1,000.00
					2021	FISICO	0	1	0	0	1	0	0	1	0	1	0	0	4
						COSTEO S/	0	250	0	0	250	0	0	250	0	250	0	0	1,000.00
					2022	FISICO	0	1	0	0	1	0	0	1	0	1	0	0	4
						COSTEO S/	0	250	0	0	250	0	0	250	0	250	0	0	1,000.00
AOI30128200331	SEGUIMIENTO Y MONITOREO DE LOS PROCESOS JUDICIALES REGISTRADOS EN LA CONTABILIDAD QUE SUSTENTO LOS ESTADOS FINANCIEROS	150133 - SAN JUAN DE MIRAFLORES	INFORME	Media	2020	FISICO	0	0	1	0	0	0	0	1	0	0	1	0	3
						COSTEO S/	3,166.67	3,166.67	3,166.66	3,166.67	3,166.66	3,166.67	3,166.67	3,166.65	3,166.66	3,166.67	3,166.67	3,166.67	38,000.00
					2021	FISICO	0	0	1	0	0	0	0	1	0	0	1	0	3
						COSTEO S/	3,166.67	3,166.67	3,166.66	3,166.67	3,166.66	3,166.67	3,166.67	3,166.65	3,166.66	3,166.67	3,166.67	3,166.67	38,000.00
					2022	FISICO	0	0	1	0	0	0	0	1	0	0	1	0	3
						COSTEO S/	3,166.67	3,166.67	3,166.66	3,166.67	3,166.66	3,166.67	3,166.67	3,166.65	3,166.66	3,166.67	3,166.67	3,166.67	38,000.00
AOI30128200332	APLICACIÓN A LAS MEDIDAS DE CONTROL INTERNO EN LAS ACTIVIDADES DE CONTABILIDAD DE LA MUNICIPALIDAD	150133 - SAN JUAN DE MIRAFLORES	INFORME	Media	2020	FISICO	0	0	1	0	0	0	0	0	0	0	0	0	1
						COSTEO S/	0	0	1,000.00	0	0	0	0	0	0	0	0	0	1,000.00
					2021	FISICO	0	0	1	0	0	0	0	0	0	0	0	0	1
						COSTEO S/	0	0	1,000.00	0	0	0	0	0	0	0	0	0	1,000.00
					2022	FISICO	0	0	1	0	0	0	0	0	0	0	0	0	1
						COSTEO S/	0	0	1,000.00	0	0	0	0	0	0	0	0	0	1,000.00
AOI30128200333	APLICACIÓN DEL COMUNICADO N° 002-2015-EF/51.01 ACCIONES DE DEPURACIÓN, REGULARIZACIÓN, CORRECCIÓN DE ERROR Y SINCERAMIENTO CONTABLE	150133 - SAN JUAN DE MIRAFLORES	INFORME TECNICO	Media	2020	FISICO	0	0	0	0	0	0	0	0	0	0	1	0	1
						COSTEO S/	0	0	0	0	0	0	0	0	0	0	1,000.00	0	1,000.00
					2021	FISICO	0	0	0	0	0	0	0	0	0	0	1	0	1
						COSTEO S/	0	0	0	0	0	0	0	0	0	0	1,000.00	0	1,000.00
					2022	FISICO	0	0	0	0	0	0	0	0	0	0	1	0	1
						COSTEO S/	0	0	0	0	0	0	0	0	0	0	1,000.00	0	1,000.00
AOI30128200334	IMPRESIÓN Y EMPASTADOS DE LIBROS CONTABLES EN HOJAS LEGALIZADAS EN CUMPLIMIENTO DEL INSTRUCTIVO CONTABLE NÚMERO 1.	150133 - SAN JUAN DE MIRAFLORES	ACCION	Media	2020	FISICO	0	1	0	0	1	0	0	1	0	1	0	0	4
						COSTEO S/	0	500	0	0	500	0	0	500	0	500	0	0	2,000.00
					2021	FISICO	0	1	0	0	1	0	0	1	0	1	0	0	4
						COSTEO S/	0	500	0	0	500	0	0	500	0	500	0	0	2,000.00
					2022	FISICO	0	1	0	0	1	0	0	1	0	1	0	0	4
						COSTEO S/	0	500	0	0	500	0	0	500	0	500	0	0	2,000.00
AOI30128200335	REGISTRO DE SALDOS CONTABLES EN EL MODULO DE INSTRUMENTOS FINANCIEROS MIF - DIRECTIVA N° 001-2018-EF/52.5	150133 - SAN JUAN DE MIRAFLORES	ACCION	Media	2020	FISICO	1	1	1	1	1	1	1	1	1	1	1	1	12
						COSTEO S/	3,166.67	3,166.67	3,166.67	3,166.66	3,166.67	3,166.66	3,166.67	3,166.67	3,166.66	3,166.67	3,166.66	3,166.67	38,000.00
					2021	FISICO	1	1	1	1	1	1	1	1	1	1	1	1	12
						COSTEO S/	3,166.67	3,166.67	3,166.67	3,166.66	3,166.67	3,166.66	3,166.67	3,166.67	3,166.66	3,166.67	3,166.66	3,166.67	38,000.00
					2022	FISICO	1	1	1	1	1	1	1	1	1	1	1	1	12
						COSTEO S/	3,166.67	3,166.67	3,166.67	3,166.66	3,166.67	3,166.66	3,166.67	3,166.67	3,166.66	3,166.67	3,166.66	3,166.67	38,000.00
AOI30128200336	SEGUIMIENTO DE MEDIDAS CORRECTIVAS DE CONTROL INTERNO EN LAS ACTIVIDADES DE CONTABILIDAD DE LA MUNICIPALIDAD	150133 - SAN JUAN DE MIRAFLORES	ACCION	Media	2020	FISICO	1	1	0	1	1	0	1	0	0	1	0	0	6
						COSTEO S/	333.33	333.33	0	333.33	333.34	0	333.33	0	0	333.34	0	0	2,000.00
					2021	FISICO	1	1	0	1	1	0	1	0	0	1	0	0	6
						COSTEO S/	333.33	333.33	0	333.33	333.34	0	333.33	0	0	333.34	0	0	2,000.00
					2022	FISICO	1	1	0	1	1	0	1	0	0	1	0	0	6
						COSTEO S/	333.33	333.33	0	333.33	333.34	0	333.33	0	0	333.34	0	0	2,000.00

COSTEO TOTAL AÑO 2020 S/	308,551.00
COSTEO TOTAL AÑO 2021 S/	308,551.00
COSTEO TOTAL AÑO 2022 S/	308,551.00

FIRMA

U.M. = Unidad de Medida

Periodo POI Multianual: 2020 - 2022
Nivel de Gobierno: M - GOBIERNOS LOCALES
Sector: 03 - MUNICIPALIDADES
Pliego: 002 - MUNICIPALIDADES
Unidad Ejecutora: 001392 - MUNICIPALIDAD DISTRITAL DE SAN JUAN DE MIRAFLORES

CENTRO DE COSTO: 030104 - SUBGERENCIA DE TESORERIA

OEI.05 - IMPLEMENTAR LA POLITICA DE TRANSPARENCIA Y RENDICIÓN DE LA GESTIÓN PÚBLICA EN EL ÁMBITO DE LA JURISDICCIÓN DEL DISTRITO

AEI.05.03 - IMPLEMENTAR EL ENFOQUE DE GESTIÓN POR RESULTADOS EN TODAS LAS UNIDADES ORGÁNICAS DE LA MDSJM

CÓDIGO	ACTIVIDAD OPERativa	UEGOO	U.M.	ENUNCIADO	PERIODO MULTIANUAL		PROGRAMACIÓN MENSUAL 1	2	3	4	5	6	7	8	9	10	11	12	TOTAL ANUAL
AO30120307048	GRUPO DE CRUZADOS DE PAGO	150133 - SAN JUAN DE MIRAFLORES	INFORME	Media	2020	FISICO	0	0	1	0	0	0	0	0	0	0	1	0	2
						COSTEO S/	3.000.00	3.000.00	3.000.00	3.000.00	3.000.00	3.000.00	3.000.00	3.000.00	3.000.00	3.000.00	3.000.00	3.000.00	36.000.00
					2021	FISICO	0	0	1	0	0	0	0	0	0	0	1	0	2
						COSTEO S/	3.000.00	3.000.00	3.000.00	3.000.00	3.000.00	3.000.00	3.000.00	3.000.00	3.000.00	3.000.00	3.000.00	3.000.00	36.000.00
					2022	FISICO	0	0	1	0	0	0	0	0	0	0	1	0	2
						COSTEO S/	3.000.00	3.000.00	3.000.00	3.000.00	3.000.00	3.000.00	3.000.00	3.000.00	3.000.00	3.000.00	3.000.00	3.000.00	36.000.00
AO30120300049	PRESENTACIÓN DE INFORMES CONSOLIDADOS DE INGRESOS Y EGRESOS	150133 - SAN JUAN DE MIRAFLORES	INFORME	Media	2020	FISICO	1	1	1	1	1	1	1	1	1	1	1	1	12
						COSTEO S/	3.500.00	3.500.00	3.500.00	3.500.00	3.500.00	3.500.00	3.500.00	3.500.00	3.500.00	3.500.00	3.500.00	3.500.00	42.000.00
					2021	FISICO	1	1	1	1	1	1	1	1	1	1	1	1	12
						COSTEO S/	3.500.00	3.500.00	3.500.00	3.500.00	3.500.00	3.500.00	3.500.00	3.500.00	3.500.00	3.500.00	3.500.00	3.500.00	42.000.00
					2022	FISICO	1	1	1	1	1	1	1	1	1	1	1	1	12
						COSTEO S/	3.500.00	3.500.00	3.500.00	3.500.00	3.500.00	3.500.00	3.500.00	3.500.00	3.500.00	3.500.00	3.500.00	3.500.00	42.000.00
AO30120300050	REVISIÓN DE CONCILIACIONES BANCARIAS	150133 - SAN JUAN DE MIRAFLORES	INFORME	Media	2020	FISICO	1	1	1	1	1	1	1	1	1	1	1	1	12
						COSTEO S/	3.500.00	3.500.00	3.500.00	3.500.00	3.500.00	3.500.00	3.500.00	3.500.00	3.500.00	3.500.00	3.500.00	3.500.00	42.000.00
					2021	FISICO	1	1	1	1	1	1	1	1	1	1	1	1	12
						COSTEO S/	3.500.00	3.500.00	3.500.00	3.500.00	3.500.00	3.500.00	3.500.00	3.500.00	3.500.00	3.500.00	3.500.00	3.500.00	42.000.00
					2022	FISICO	1	1	1	1	1	1	1	1	1	1	1	1	12
						COSTEO S/	3.500.00	3.500.00	3.500.00	3.500.00	3.500.00	3.500.00	3.500.00	3.500.00	3.500.00	3.500.00	3.500.00	3.500.00	42.000.00
AO30120300051	ARQUEO DE CAJA	150133 - SAN JUAN DE MIRAFLORES	INFORME	Media	2020	FISICO	0	0	1	0	0	1	0	0	1	0	0	1	4
						COSTEO S/	3.500.00	3.500.00	3.500.00	3.500.00	3.500.00	3.500.00	3.500.00	3.500.00	3.500.00	3.500.00	3.500.00	3.500.00	42.000.00
					2021	FISICO	0	0	1	0	0	1	0	0	1	0	0	1	4
						COSTEO S/	3.500.00	3.500.00	3.500.00	3.500.00	3.500.00	3.500.00	3.500.00	3.500.00	3.500.00	3.500.00	3.500.00	3.500.00	42.000.00
					2022	FISICO	0	0	1	0	0	1	0	0	1	0	0	1	4
						COSTEO S/	3.500.00	3.500.00	3.500.00	3.500.00	3.500.00	3.500.00	3.500.00	3.500.00	3.500.00	3.500.00	3.500.00	3.500.00	42.000.00
AO30120300052	PRESENTACIÓN DE SALDOS EN MODULO DE INSTRUMENTOS FINANCIEROS (MIF)	150133 - SAN JUAN DE MIRAFLORES	INFORME	Media	2020	FISICO	1	1	1	1	1	1	1	1	1	1	1	1	12
						COSTEO S/	833.34	833.34	833.34	833.34	833.33	833.33	833.33	833.33	833.33	833.33	833.33	833.33	10.000.00
					2021	FISICO	1	1	1	1	1	1	1	1	1	1	1	1	12
						COSTEO S/	833.34	833.34	833.34	833.34	833.33	833.33	833.33	833.33	833.33	833.33	833.33	833.33	10.000.00
					2022	FISICO	1	1	1	1	1	1	1	1	1	1	1	1	12
						COSTEO S/	833.34	833.34	833.34	833.34	833.33	833.33	833.33	833.33	833.33	833.33	833.33	833.33	10.000.00
AO30120300053	SUPERVISIÓN Y CONTROL DE CARTAS FIANZAS POR PARTE DE LA SUBGERENCIA DE CONTABILIDAD	150133 - SAN JUAN DE MIRAFLORES	INFORME	Media	2020	FISICO	0	0	1	0	0	1	0	0	1	0	0	1	4
						COSTEO S/	0	0	1.800.00	0	0	1.800.00	0	0	1.800.00	0	0	1.800.00	7.200.00
					2021	FISICO	0	0	1	0	0	1	0	0	1	0	0	1	4
						COSTEO S/	0	0	1.800.00	0	0	1.800.00	0	0	1.800.00	0	0	1.800.00	7.200.00
					2022	FISICO	0	0	1	0	0	1	0	0	1	0	0	1	4
						COSTEO S/	0	0	1.800.00	0	0	1.800.00	0	0	1.800.00	0	0	1.800.00	7.200.00
AO30120300054	REGISTRO DE CAPTACION DE INGRESOS PROPIOS Y OTROS INGRESOS	150133 - SAN JUAN DE MIRAFLORES	RECIBOS	Alta	2020	FISICO	9.000.00	9.000.00	9.000.00	9.000.00	9.000.00	9.000.00	9.000.00	9.000.00	9.000.00	9.000.00	9.000.00	9.000.00	108.000.00
						COSTEO S/	17.133.34	17.133.33	17.133.34	17.133.33	17.133.33	17.133.33	17.133.34	17.133.33	17.133.33	17.133.33	17.133.33	17.133.34	205.600.00
					2021	FISICO	9.000.00	9.000.00	9.000.00	9.000.00	9.000.00	9.000.00	9.000.00	9.000.00	9.000.00	9.000.00	9.000.00	9.000.00	108.000.00
						COSTEO S/	17.133.34	17.133.33	17.133.34	17.133.33	17.133.33	17.133.33	17.133.34	17.133.33	17.133.33	17.133.33	17.133.33	17.133.34	205.600.00
					2022	FISICO	9.000.00	9.000.00	9.000.00	9.000.00	9.000.00	9.000.00	9.000.00	9.000.00	9.000.00	9.000.00	9.000.00	9.000.00	108.000.00
						COSTEO S/	17.133.34	17.133.33	17.133.34	17.133.33	17.133.33	17.133.33	17.133.34	17.133.33	17.133.33	17.133.33	17.133.33	17.133.34	205.600.00

COSTEO TOTAL AÑO 2020 S/	384,800.00
COSTEO TOTAL AÑO 2021 S/	384,800.00
COSTEO TOTAL AÑO 2022 S/	384,800.00

U.M. = Unidad de Medida

FIRMA

Periodo POI Multianual: 2020 - 2022
Nivel de Gobierno: M - GOBIERNOS LOCALES
Sector: 00 - MUNICIPALIDADES
Pliego: 300 - MUNICIPALIDADES
Unidad Ejecutora: 301202 - MUNICIPALIDAD DISTRITAL DE SAN JUAN DE MIRAFLORES

CENTRO DE COSTO: 03.02.05 - SUBGERENCIA DE RECURSOS HUMANOS

OEL.05 - IMPLEMENTAR LA POLITICA DE MODERNIZACIÓN DE LA GESTIÓN PÚBLICA EN BENEFICIO DE LA POBLACIÓN DEL DISTRITO.

AEI.02.04 - FORTALECER EL DESARROLLO DE CAPACIDADES DEL PERSONAL DE LA MUNICIPALIDAD.

CODIGO	ACTIVIDAD OPERATIVA	UBIGEO	U.M	PRIORIDAD	PERIODO MULTIANUAL		PROGRAMACION MENSUAL												PO ALANUAL
						META	1	2	3	4	5	6	7	8	9	10	11	12	
AOI301202020	ELABORACIÓN DE PLANILLAS DE REMUNERACIONES CAS	150131 - SAN JUAN DE MIRAFLORES	PLANILLA	Media	2020	FISICO	1	1	1	1	1	1	1	1	1	1	1	1	12
						COSTEO S/	5,500.00	5,500.00	5,500.00	5,500.00	5,500.00	5,500.00	5,500.00	5,500.00	5,500.00	5,500.00	5,500.00	5,500.00	66,000.00
					2021	FISICO	1	1	1	1	1	1	1	1	1	1	1	1	12
						COSTEO S/	5,500.00	5,500.00	5,500.00	5,500.00	5,500.00	5,500.00	5,500.00	5,500.00	5,500.00	5,500.00	5,500.00	5,500.00	66,000.00
					2022	FISICO	1	1	1	1	1	1	1	1	1	1	1	1	12
						COSTEO S/	5,500.00	5,500.00	5,500.00	5,500.00	5,500.00	5,500.00	5,500.00	5,500.00	5,500.00	5,500.00	5,500.00	5,500.00	66,000.00
AOI301202020A	ELABORACIÓN DE PLANILLAS DE REMUNERACIONES DE LOS TRABAJADORES DEL RÉGIMEN LABORAL 276 Y 728	150131 - SAN JUAN DE MIRAFLORES	PLANILLA	Media	2020	FISICO	14	14	14	14	14	14	14	14	14	14	14	14	168
						COSTEO S/	70,024.50	70,024.50	70,024.50	70,024.50	70,024.50	70,024.50	70,024.50	70,024.50	70,024.50	70,024.50	70,024.50	70,024.50	840,294.00
					2021	FISICO	14	14	14	14	14	14	14	14	14	14	14	14	168
						COSTEO S/	70,024.50	70,024.50	70,024.50	70,024.50	70,024.50	70,024.50	70,024.50	70,024.50	70,024.50	70,024.50	70,024.50	70,024.50	840,294.00
					2022	FISICO	14	14	14	14	14	14	14	14	14	14	14	14	168
						COSTEO S/	70,024.50	70,024.50	70,024.50	70,024.50	70,024.50	70,024.50	70,024.50	70,024.50	70,024.50	70,024.50	70,024.50	70,024.50	840,294.00
AOI301202020B	APLICACIÓN DE DECLARACIÓN DEL PERSONAL VÍA AFP NET	150131 - SAN JUAN DE MIRAFLORES	ACCION	Muy Alta	2020	FISICO	1	1	1	1	1	1	1	1	1	1	1	1	12
						COSTEO S/	150	150	150	150	150	150	150	150	150	150	150	150	1,800.00
					2021	FISICO	1	1	1	1	1	1	1	1	1	1	1	1	12
						COSTEO S/	150	150	150	150	150	150	150	150	150	150	150	150	1,800.00
					2022	FISICO	1	1	1	1	1	1	1	1	1	1	1	1	12
						COSTEO S/	150	150	150	150	150	150	150	150	150	150	150	150	1,800.00
AOI301202020C	FORMULACIÓN DEL PLAN ANUAL DE CAPACITACIÓN MUNICIPAL	150131 - SAN JUAN DE MIRAFLORES	PLANILLA	Media	2020	FISICO	0	1	0	0	0	0	0	0	0	0	0	0	1
						COSTEO S/	0	500	0	0	0	0	0	0	0	0	0	0	500
					2021	FISICO	0	1	0	0	0	0	0	0	0	0	0	0	1
						COSTEO S/	0	500	0	0	0	0	0	0	0	0	0	0	500
					2022	FISICO	0	1	0	0	0	0	0	0	0	0	0	0	1
						COSTEO S/	0	500	0	0	0	0	0	0	0	0	0	0	500
AOI301202020D	CAPACITACIÓN AL PERSONAL SELECCIONADO EN LOS PROCESOS DE CONVOCATORIA CAS (PROGRAMAS DE INDUCCIÓN).	150131 - SAN JUAN DE MIRAFLORES	CAPACITACION	Media	2020	FISICO	0	1	0	0	0	0	1	0	0	0	0	0	3
						COSTEO S/	0	122.33	0	0	122.33	0	122.34	0	0	0	0	0	367
					2021	FISICO	0	1	0	0	0	0	1	0	0	0	0	0	3
						COSTEO S/	0	122.33	0	0	122.33	0	122.34	0	0	0	0	0	367
					2022	FISICO	0	1	0	0	0	0	1	0	0	0	0	0	3
						COSTEO S/	0	122.33	0	0	122.33	0	122.34	0	0	0	0	0	367
AOI301202020E	DAR CUMPLIMIENTO A LAS RESOLUCIONES DICTADA POR EL PODER JUDICIAL.	150131 - SAN JUAN DE MIRAFLORES	DOCUMENTO	Media	2020	FISICO	2	2	2	2	2	2	2	2	2	2	2	2	24
						COSTEO S/	4,000.00	4,000.00	4,000.00	4,000.00	4,000.00	4,000.00	4,000.00	4,000.00	4,000.00	4,000.00	4,000.00	4,000.00	48,000.00
					2021	FISICO	2	2	2	2	2	2	2	2	2	2	2	2	24
						COSTEO S/	4,000.00	4,000.00	4,000.00	4,000.00	4,000.00	4,000.00	4,000.00	4,000.00	4,000.00	4,000.00	4,000.00	4,000.00	48,000.00
					2022	FISICO	2	2	2	2	2	2	2	2	2	2	2	2	24
						COSTEO S/	4,000.00	4,000.00	4,000.00	4,000.00	4,000.00	4,000.00	4,000.00	4,000.00	4,000.00	4,000.00	4,000.00	4,000.00	48,000.00
AOI301202020F	ELABORACIÓN DE DESCARGOS RESPECTO A ACTAS DE INFRACCIÓN MTPE.	150131 - SAN JUAN DE MIRAFLORES	DOCUMENTO	Media	2020	FISICO	1	2	2	1	1	1	1	1	1	1	1	1	14
						COSTEO S/	4,000.00	4,000.00	4,000.00	4,000.00	4,000.00	4,000.00	4,000.00	4,000.00	4,000.00	4,000.00	4,000.00	4,000.00	48,000.00
					2021	FISICO	1	2	2	1	1	1	1	1	1	1	1	1	14
						COSTEO S/	4,000.00	4,000.00	4,000.00	4,000.00	4,000.00	4,000.00	4,000.00	4,000.00	4,000.00	4,000.00	4,000.00	4,000.00	48,000.00
					2022	FISICO	1	2	2	1	1	1	1	1	1	1	1	1	14
						COSTEO S/	4,000.00	4,000.00	4,000.00	4,000.00	4,000.00	4,000.00	4,000.00	4,000.00	4,000.00	4,000.00	4,000.00	4,000.00	48,000.00
AOI301202020G	ELABORACIÓN DE ROL DE VACACIONES Y PROGRAMAS DE DESCANSO FÍSICO MENSUALES.	150131 - SAN JUAN DE MIRAFLORES	INFORME	Media	2020	FISICO	0	0	0	0	0	0	0	0	0	0	1	0	1
						COSTEO S/	4,000.00	4,000.00	4,000.00	4,000.00	4,000.00	4,000.00	4,000.00	4,000.00	4,000.00	4,000.00	4,000.00	4,000.00	48,000.00
					2021	FISICO	0	0	0	0	0	0	0	0	0	0	1	0	1
						COSTEO S/	4,000.00	4,000.00	4,000.00	4,000.00	4,000.00	4,000.00	4,000.00	4,000.00	4,000.00	4,000.00	4,000.00	4,000.00	48,000.00
					2022	FISICO	0	0	0	0	0	0	0	0	0	0	1	0	1
						COSTEO S/	4,000.00	4,000.00	4,000.00	4,000.00	4,000.00	4,000.00	4,000.00	4,000.00	4,000.00	4,000.00	4,000.00	4,000.00	48,000.00
AOI301202020H	ELABORACIÓN REGISTRO PLAME/PLANILLA MENSUAL	150131 - SAN JUAN DE MIRAFLORES	PLANILLA	Media	2020	FISICO	1	1	1	1	1	1	1	1	1	1	1	1	12
						COSTEO S/	4,000.00	4,000.00	4,000.00	4,000.00	4,000.00	4,000.00	4,000.00	4,000.00	4,000.00	4,000.00	4,000.00	4,000.00	48,000.00
					2021	FISICO	1	1	1	1	1	1	1	1	1	1	1	1	12
						COSTEO S/	4,000.00	4,000.00	4,000.00	4,000.00	4,000.00	4,000.00	4,000.00	4,000.00	4,000.00	4,000.00	4,000.00	4,000.00	48,000.00
					2022	FISICO	1	1	1	1	1	1	1	1	1	1	1	1	12
						COSTEO S/	4,000.00	4,000.00	4,000.00	4,000.00	4,000.00	4,000.00	4,000.00	4,000.00	4,000.00	4,000.00	4,000.00	4,000.00	48,000.00
AOI301202020I	ELABORACIÓN DE INFORMES TÉCNICOS SOBRE PENSIONES, CESES, PAGO DE COMPENSACIÓN DE BENEFICIOS SOCIALES Y OTROS	150131 - SAN JUAN DE MIRAFLORES	INFORME	Media	2020	FISICO	0	0	1	0	0	1	0	0	1	0	0	1	4
						COSTEO S/	0	0	7,500.00	0	0	7,500.00	0	0	7,500.00	0	0	7,500.00	30,000.00
					2021	FISICO	0	0	1	0	0	1	0	0	1	0	0	1	4
						COSTEO S/	0	0	7,500.00	0	0	7,500.00	0	0	7,500.00	0	0	7,500.00	30,000.00
					2022	FISICO	0	0	1	0	0	1	0	0	1	0	0	1	4
						COSTEO S/	0	0	7,500.00	0	0	7,500.00	0	0	7,500.00	0	0	7,500.00	30,000.00
AOI301202020J	INFORMACIÓN DE PERSONAL EN PORTAL DE TRANSPARENCIA.	150131 - SAN JUAN DE MIRAFLORES	INFORME	Media	2020	FISICO	1	1	1	1	1	1	1	1	1	1	1	1	12
						COSTEO S/	166.67	166.67	166.66	166.67	166.67	166.67	166.66	166.67	166.67	166.66	166.67	166.66	2,000.00
					2021	FISICO	1	1	1	1	1	1	1	1	1	1	1	1	12
						COSTEO S/	166.67	166.67	166.66	166.67	166.67	166.67	166.66	166.67	166.67	166.66	166.67	166.66	2,000.00
					2022	FISICO	1	1	1	1	1	1	1	1	1	1	1	1	12
						COSTEO S/	166.67	166.67	166.66	166.67	166.67	166.67	166.66	166.67	166.67	166.66	166.67	166.66	2,000.00
AOI301202020K	REPORTE DE ASISTENCIA Y PERMANENCIA	150131 - SAN JUAN DE MIRAFLORES	INFORME	Media	2020	FISICO	2	2	2	2	2	2	2	2	2	2	2	2	24
						COSTEO S/	2,500.00	2,500.00	2,500.00	2,500.00	2,500.00	2,500.00	2,500.00	2,500.00	2,500.00	2,500.00	2,500.00	2,500.00	30,000.00
					2021	FISICO	2	2	2	2	2	2	2	2	2	2	2	2	24
						COSTEO S/	2,500.00	2,500.00	2,500.00	2,500.00	2,500.00	2,500.00	2,500.00	2,500.00	2,500.00	2,500.00	2,500.00	2,500.00	30,000.00
					2022	FISICO	2	2	2	2	2	2	2	2	2	2	2	2	24
						COSTEO S/	2,500.00	2,500.00	2,500.00	2,500.00	2,500.00	2,500.00	2,500.00	2,500.00	2,500.00	2,500.00	2,500.00	2,500.00	30,000.00
AOI301202020L	ACTIVIDADES DE CONFRATERNIDAD Y BIENESTAR (CAMPEONATO).	150131 - SAN JUAN DE MIRAFLORES	INFORME	Media	2020	FISICO	0	0	0	0	0	1	0	0	0	0	1	0	2
						COSTEO S/	0	0	0	0	0	9,000.00	0	0	0	0	9,000.00	0	18,000.00
					2021	FISICO	0	0	0	0	0	1	0	0	0	0	1	0	2
						COSTEO S/	0	0	0	0	0	9,000.00	0	0	0	0	9,000.00	0	18,000.00
					2022	FISICO	0	0	0	0	0	1	0	0	0	0	1	0	2
						COSTEO S/	0	0	0	0	0	9,000.00	0	0	0	0	9,000.00	0	18,000.00
AOI301202020M	PROCESOS DE CONTRATACION CAS	150131 - SAN JUAN DE MIRAFLORES	CONVOCATORIA	Media	2020	FISICO	1	0	0	1	0	1	0	0	0	0	0	0	3
						COSTEO S/	2,000.00	2,000.00	2,000.00	2,000.00	2,000.00	2,000.00	2,000.00	2,000.00	2,000.00	2,000.00	2,000.00	2,000.00	24,000.00
					2021	FISICO	1	0	0	1	0	1	0	0	0	0	0	0	3
						COSTEO S/	2,000.00	2,000.00	2,000.00	2,000.00	2,000.00	2,000.00	2,000.00	2,000.00	2,000.00	2,000.00	2,000.00	2,000.00	24,000.00
					2022	FISICO	1	0	0	1	0	1	0	0	0	0	0	0	3
						COSTEO S/	2,000.00	2,000.00	2,000.00	2,000.00	2,000.00	2,000.00	2,000.00	2,000.00	2,000.00	2,000.00	2,000.00	2,000.00	24,000.00
AOI301202020N	IMPLEMENTAR, DIRIGIR, SUPERVISAR Y PROMOVER LA CULTURA DE PREVENCIÓN DE RIESGOS LABORALES COMO DISPONE LA LEY DE SEGURIDAD Y SALUD EN EL TRABAJO	150131 - SAN JUAN DE MIRAFLORES	ACCION	Media	2020	FISICO	0	1	1	1	0	1	0	1	1	1	0	0	8
						COSTEO S/	4,000.00	4,000.00	4,000.00	4,000.00	4,000.00	4,000.00	4,000.00	4,000.00	4,000.00	4,000.00	4,000.00	4,000.00	48,000.00
					2021	FISICO	0	1	1	1	0	1	0	1	1	1	0	0	8
						COSTEO S/	4,000.00	4,000.00	4,000.00	4,000.00	4,000.00	4,000.00	4,000.00	4,000.00	4,000.00	4,000.00	4,000.00	4,000.00	48,000.00

MUNICIPALIDAD DISTRITAL DE SAN JUAN DE MIRAFLORES
Sub Gerente de Recursos Humanos
V°B°
W.H.V.

MUNICIPALIDAD DISTRITAL DE SAN JUAN DE MIRAFLORES
Gerente de Planeamiento y Presupuesto
V°B°

MUNICIPALIDAD DISTRITAL DE SAN JUAN DE MIRAFLORES
V°B°
GERENTE MUNICIPAL

MUNICIPALIDAD DISTRITAL DE SAN JUAN DE MIRAFLORES
GERENCIA DE PLANEAMIENTO ESTRATÉGICO Y COOPERACIÓN TÉCNICA
V°B°

V°B°
SAN JUAN DE MIRAFLORES
MUNICIPALIDAD
MANUEL ALCANTARA
ASESORIA JURIDICA

						2022	FISICO	0	1	1	1	1	1	0	1	1	1	0	0	8
							COSTEO S/	4,000.00	4,000.00	4,000.00	4,000.00	4,000.00	4,000.00	4,000.00	4,000.00	4,000.00	4,000.00	4,000.00	4,000.00	48,000.00
						2020	FISICO	2	15	15	15	15	15	15	15	15	15	15	15	167
							COSTEO S/	4,000.00	4,000.00	4,000.00	4,000.00	4,000.00	4,000.00	4,000.00	4,000.00	4,000.00	4,000.00	4,000.00	4,000.00	48,000.00
	AO30012800219	RECONOCIMIENTO DE SUBSIDIOS BONIFICACIONES ,LICENCIAS,VACACIONES TRUNCAS.	150139 - SAN JUAN DE MIRAFLORES	RESOLUCION	Media	2021	FISICO	2	15	15	15	15	15	15	15	15	15	15	15	167
							COSTEO S/	4,000.00	4,000.00	4,000.00	4,000.00	4,000.00	4,000.00	4,000.00	4,000.00	4,000.00	4,000.00	4,000.00	4,000.00	48,000.00
						2022	FISICO	2	15	15	15	15	15	15	15	15	15	15	15	167
							COSTEO S/	4,000.00	4,000.00	4,000.00	4,000.00	4,000.00	4,000.00	4,000.00	4,000.00	4,000.00	4,000.00	4,000.00	4,000.00	48,000.00
						2020	FISICO	1	1	1	1	1	1	1	1	1	1	1	1	12
							COSTEO S/	105,681.50	105,681.50	105,681.49	105,681.51	105,681.49	105,681.51	105,681.49	105,681.51	105,681.50	105,681.51	105,681.49	105,681.50	1,267,242.00
	AO30012800235	ELABORACIÓN DE PLANILLAS DE REMUNERACIONES DE LOS PENSIONISTAS DEL D.L. N° 20530	150139 - SAN JUAN DE MIRAFLORES	PLANILLA	Media	2021	FISICO	1	1	1	1	1	1	1	1	1	1	1	1	12
							COSTEO S/	105,681.50	105,681.50	105,681.49	105,681.51	105,681.49	105,681.51	105,681.49	105,681.51	105,681.50	105,681.51	105,681.49	105,681.50	1,267,242.00
						2022	FISICO	1	1	1	1	1	1	1	1	1	1	1	1	12
							COSTEO S/	105,681.50	105,681.50	105,681.49	105,681.51	105,681.49	105,681.51	105,681.49	105,681.51	105,681.50	105,681.51	105,681.49	105,681.50	1,267,242.00
						2020	FISICO	0	0	0	0	1	0	0	1	0	0	0	0	1
							COSTEO S/	0	0	0	0	0	0	0	24,000.00	0	0	0	0	24,000.00
	AO30012800372	EVALUACIÓN DE PERSONAL CONTRATADO (CURRICULAR, PERFIL Y PSICOLÓGICO)	150139 - SAN JUAN DE MIRAFLORES	INFORME	Media	2021	FISICO	0	0	0	0	1	0	0	1	0	0	0	0	1
							COSTEO S/	0	0	0	0	0	0	0	24,000.00	0	0	0	0	24,000.00
						2022	FISICO	0	0	0	0	1	0	0	1	0	0	0	0	1
							COSTEO S/	0	0	0	0	0	0	0	24,000.00	0	0	0	0	24,000.00

COSTEO TOTAL AÑO 2020 S/	2,592,001.00
COSTEO TOTAL AÑO 2021 S/	2,592,001.00
COSTEO TOTAL AÑO 2022 S/	2,592,001.00

MUNICIPALIDAD DISTRITAL DE SAN JUAN DE MIRAFLORES
Gerencia de Planeamiento y Presupuesto
V°B°

MUNICIPALIDAD DISTRITAL DE SAN JUAN DE MIRAFLORES
Gerente de Recursos Humanos
V°B°
W.H.V.

MUNICIPALIDAD DISTRITAL DE SAN JUAN DE MIRAFLORES
GERENTE DE PLANEAMIENTO ESTRATÉGICO Y COOPERACIÓN TÉCNICA
V°B°
JOSE A PANTAJ

V°B°
SAN JUAN DE MIRAFLORES
MUNICIPALIDAD
MANUEL ALCANTARA
ASESOR EN ASUNTOS JURÍDICOS

MUNICIPALIDAD DISTRITAL DE SAN JUAN DE MIRAFLORES
V°B°
GERENTE MUNICIPAL

Periodo POI Multianual: 2020 - 2022
Nivel de Gobierno: M - GOBIERNOS LOCALES
Sector: 00 - MUNICIPALIDADES
Pliego: 000 - MUNICIPALIDADES
Unidad Ejecutora: 301282 - MUNICIPALIDAD DISTRITAL DE SAN JUAN DE MIRAFLORES

CENTRO DE COSTO: 03.02.06 - SUBGERENCIA DE SERVICIOS GENERALES, OPERACIONES Y MAESTRANZA

OE1.03 - IMPLEMENTAR LA POLÍTICA DE MODERNIZACIÓN DE LA GESTIÓN PÚBLICA EN BENEFICIO DE LA POBLACIÓN DEL DISTRITO.

AE1.03.03 - IMPLEMENTAR EL ENFOQUE DE GESTIÓN POR RESULTADOS EN TODAS LAS UNIDADES ORGÁNICAS DE LA MEISM.

CODIGO	ACTIVIDAD OPERATIVA	UBIGEO	U.M.	PRIORIDAD	PERIODO MULTIANUAL	MEDIA	PROGRAMACION MENSUAL 1	2	3	4	5	6	7	8	9	10	11	12	TOTAL ANUAL
AOI30128200220	CAPACITACIÓN AL PERSONAL CON RESPECTO AL MANTENIMIENTO PREVENTIVO Y DIVERSOS.	150133 - SAN JUAN DE MIRAFLORES	INFORME	Media	2020	FISICO	0	1	0	0	1	0	0	1	0	0	1	0	4
						COSTEO S/	0	1,500.00	0	0	1,500.00	0	0	1,500.00	0	0	1,500.00	0	6,000.00
					2021	FISICO	0	1	0	0	1	0	0	1	0	0	1	0	4
						COSTEO S/	0	1,500.00	0	0	1,500.00	0	0	1,500.00	0	0	1,500.00	0	6,000.00
					2022	FISICO	0	1	0	0	1	0	0	1	0	0	1	0	4
						COSTEO S/	0	1,500.00	0	0	1,500.00	0	0	1,500.00	0	0	1,500.00	0	6,000.00
AOI30128200221	LIMPIEZA Y MANTENIMIENTO DEL PALACIO MUNICIPAL Y LOS DIFERENTES LOCALES DE LA MUNICIPALIDAD.	150133 - SAN JUAN DE MIRAFLORES	INFORME	Media	2020	FISICO	1	1	1	1	1	1	1	1	1	1	1	1	12
						COSTEO S/	21,284.84	21,284.84	21,284.83	21,284.84	21,284.83	21,284.84	21,284.83	21,284.83	21,284.83	21,284.83	21,284.83	21,284.83	255,418.00
					2021	FISICO	1	1	1	1	1	1	1	1	1	1	1	1	12
						COSTEO S/	21,284.84	21,284.84	21,284.83	21,284.84	21,284.83	21,284.84	21,284.83	21,284.83	21,284.83	21,284.83	21,284.83	21,284.83	255,418.00
					2022	FISICO	1	1	1	1	1	1	1	1	1	1	1	1	12
						COSTEO S/	21,284.84	21,284.84	21,284.83	21,284.84	21,284.83	21,284.84	21,284.83	21,284.83	21,284.83	21,284.83	21,284.83	21,284.83	255,418.00
AOI30128200222	IMPLEMENTACIÓN DEL ASCENSOR DE LA MUNICIPALIDAD	150133 - SAN JUAN DE MIRAFLORES	INFORME	Media	2020	FISICO	0	0	0	0	0	0	1	0	0	0	0	0	1
						COSTEO S/	0	0	0	0	0	0	800	0	0	0	0	0	800
					2021	FISICO	0	0	0	0	0	0	1	0	0	0	0	0	1
						COSTEO S/	0	0	0	0	0	0	800	0	0	0	0	0	800
					2022	FISICO	0	0	0	0	0	0	1	0	0	0	0	0	1
						COSTEO S/	0	0	0	0	0	0	800	0	0	0	0	0	800
AOI30128200223	FUMIGACIÓN DEL PALACIO MUNICIPAL Y LOS LOS DIFERENTES LOCALES DE LA MUNICIPALIDAD.	150133 - SAN JUAN DE MIRAFLORES	INFORME	Media	2020	FISICO	1	0	0	1	0	0	1	0	0	1	0	0	4
						COSTEO S/	37,500.00	0	0	37,500.00	0	0	37,500.00	0	0	37,500.00	0	0	150,000.00
					2021	FISICO	1	0	0	1	0	0	1	0	0	1	0	0	4
						COSTEO S/	37,500.00	0	0	37,500.00	0	0	37,500.00	0	0	37,500.00	0	0	150,000.00
					2022	FISICO	1	0	0	1	0	0	1	0	0	1	0	0	4
						COSTEO S/	37,500.00	0	0	37,500.00	0	0	37,500.00	0	0	37,500.00	0	0	150,000.00
AOI30128200224	CONSERVACIÓN Y MANTENIMIENTO DE LAS PILETAS MUNICIPALES	150133 - SAN JUAN DE MIRAFLORES	INFORME	Media	2020	FISICO	1	1	1	1	1	1	1	1	1	1	1	1	12
						COSTEO S/	15,000.00	15,000.00	15,000.00	15,000.00	15,000.00	15,000.00	15,000.00	15,000.00	15,000.00	15,000.00	15,000.00	15,000.00	180,000.00
					2021	FISICO	1	1	1	1	1	1	1	1	1	1	1	1	12
						COSTEO S/	15,000.00	15,000.00	15,000.00	15,000.00	15,000.00	15,000.00	15,000.00	15,000.00	15,000.00	15,000.00	15,000.00	15,000.00	180,000.00
					2022	FISICO	1	1	1	1	1	1	1	1	1	1	1	1	12
						COSTEO S/	15,000.00	15,000.00	15,000.00	15,000.00	15,000.00	15,000.00	15,000.00	15,000.00	15,000.00	15,000.00	15,000.00	15,000.00	180,000.00
AOI30128200225	MANTENIMIENTO PREVENTIVO Y PREDICTIVO DE TODOS LOS VEHICULOS Y MAQUINARIAS DE LA MUNICIPALIDAD	150133 - SAN JUAN DE MIRAFLORES	INFORME TECNICO	Media	2020	FISICO	1	1	1	1	1	1	1	1	1	1	1	1	12
						COSTEO S/	34,560.91	34,560.91	34,560.92	34,560.91	34,560.92	34,560.91	34,560.92	34,560.92	34,560.92	34,560.92	34,560.92	34,560.92	414,731.00
					2021	FISICO	1	1	1	1	1	1	1	1	1	1	1	1	12
						COSTEO S/	34,560.91	34,560.91	34,560.92	34,560.91	34,560.92	34,560.91	34,560.92	34,560.92	34,560.92	34,560.92	34,560.92	34,560.92	414,731.00
					2022	FISICO	1	1	1	1	1	1	1	1	1	1	1	1	12
						COSTEO S/	34,560.91	34,560.91	34,560.92	34,560.91	34,560.92	34,560.91	34,560.92	34,560.92	34,560.92	34,560.92	34,560.92	34,560.92	414,731.00
AOI30128200226	ELABORACIÓN DEL PLAN DE MANTENIMIENTO CORRECTIVO, PREVENTIVO Y PREDICTIVO ANUAL DE LAS UNIDADES VEHICULARES DE LA MUNICIPALIDAD	150133 - SAN JUAN DE MIRAFLORES	PLAN	Media	2020	FISICO	1	0	0	0	0	0	0	0	0	0	0	0	1
						COSTEO S/	800	0	0	0	0	0	0	0	0	0	0	0	800
					2021	FISICO	1	0	0	0	0	0	0	0	0	0	0	0	1
						COSTEO S/	800	0	0	0	0	0	0	0	0	0	0	0	800
					2022	FISICO	1	0	0	0	0	0	0	0	0	0	0	0	1
						COSTEO S/	800	0	0	0	0	0	0	0	0	0	0	0	800
AOI30128200227	VIGILANCIA DE LOS DIFERENTES LOCALES MUNICIPALES Y DIFERENTES ÁREAS DEL PALACIO MUNICIPAL	150133 - SAN JUAN DE MIRAFLORES	INFORME	Media	2020	FISICO	1	1	1	1	1	1	1	1	1	1	1	1	12
						COSTEO S/	16,666.67	16,666.67	16,666.67	16,666.66	16,666.67	16,666.66	16,666.67	16,666.66	16,666.67	16,666.66	16,666.67	16,666.67	200,000.00
					2021	FISICO	1	1	1	1	1	1	1	1	1	1	1	1	12
						COSTEO S/	16,666.67	16,666.67	16,666.67	16,666.66	16,666.67	16,666.66	16,666.67	16,666.66	16,666.67	16,666.66	16,666.67	16,666.67	200,000.00
					2022	FISICO	1	1	1	1	1	1	1	1	1	1	1	1	12
						COSTEO S/	16,666.67	16,666.67	16,666.67	16,666.66	16,666.67	16,666.66	16,666.67	16,666.66	16,666.67	16,666.66	16,666.67	16,666.67	200,000.00

COSTEO TOTAL AÑO 2020 S/	1,207,749.00
COSTEO TOTAL AÑO 2021 S/	1,207,749.00
COSTEO TOTAL AÑO 2022 S/	1,207,749.00

U.M. = Unidad de Medida

FIRMA

Periodo POI Multianual: 2020 - 2022
Nivel de Gobierno: M - GOBIERNOS LOCALES
Sector: 00 - MUNICIPALIDADES
Pliego: 000 - MUNICIPALIDADES
Unidad Ejecutora: 301282 - MUNICIPALIDAD DISTRITAL DE SAN JUAN DE MIRAFLORES

CENTRO DE COSTO: 03.02.07 - SUBGERENCIA DE TECNOLOGÍAS DE LA INFORMACIÓN Y SOPORTE INFORMÁTICO

OEI.05 - IMPLEMENTAR LA POLÍTICA DE MODERNIZACIÓN DE LA GESTIÓN PÚBLICA EN BENEFICIO DE LA POBLACIÓN DEL DISTRITO.

AEI.05.02 - SIMPLIFICAR TRÁMITES ADMINISTRATIVOS, ELIMINANDO BARRERAS BUROCRÁTICAS.

CODIGO	ACTIVIDAD OPERATIVA	UBIGEO	U.M.	PRIORIDAD	PERIODO MULTIANUAL	PROGRAMACION MENSUAL												TOTAL ANUAL
						META	1	2	3	4	5	6	7	8	9	10	11	12	
AOI30128200055	MANTENER LA CONECTIVIDAD ENTRE TODAS LAS ÁREAS	150133 - SAN JUAN DE MIRAFLORES	INFORME TECNICO	Media	2020	FISICO	1	1	1	1	1	1	-	1	1	1	1	1	12
						COSTEO S/	2,000.00	2,000.00	2,000.00	2,000.00	2,000.00	2,000.00	2,000.00	2,000.00	2,000.00	2,000.00	2,000.00	2,000.00	24,000.00
					2021	FISICO	1	1	1	1	1	1	-	1	1	1	1	1	12
						COSTEO S/	2,000.00	2,000.00	2,000.00	2,000.00	2,000.00	2,000.00	2,000.00	2,000.00	2,000.00	2,000.00	2,000.00	2,000.00	24,000.00
					2022	FISICO	1	1	1	1	1	1	-	1	1	1	1	1	12
						COSTEO S/	2,000.00	2,000.00	2,000.00	2,000.00	2,000.00	2,000.00	2,000.00	2,000.00	2,000.00	2,000.00	2,000.00	2,000.00	24,000.00
AOI30128200056	ATENCIÓN A INCIDENCIAS, PROBLEMAS Y ERRORES DE LOS RECURSOS INFORMÁTICOS	150133 - SAN JUAN DE MIRAFLORES	INFORME	Media	2020	FISICO	1	1	1	1	1	1	-	1	1	1	1	1	12
						COSTEO S/	2,000.00	2,000.00	2,000.00	2,000.00	2,000.00	2,000.00	2,000.00	2,000.00	2,000.00	2,000.00	2,000.00	2,000.00	24,000.00
					2021	FISICO	1	1	1	1	1	1	-	1	1	1	1	1	12
						COSTEO S/	2,000.00	2,000.00	2,000.00	2,000.00	2,000.00	2,000.00	2,000.00	2,000.00	2,000.00	2,000.00	2,000.00	2,000.00	24,000.00
					2022	FISICO	1	1	1	1	1	1	-	1	1	1	1	1	12
						COSTEO S/	2,000.00	2,000.00	2,000.00	2,000.00	2,000.00	2,000.00	2,000.00	2,000.00	2,000.00	2,000.00	2,000.00	2,000.00	24,000.00
AOI30128200057	RESPALDO O COPIAS DE SEGURIDAD DE LA INFORMACIÓN.	150133 - SAN JUAN DE MIRAFLORES	REGISTRO	Media	2020	FISICO	30	30	30	30	30	30	30	30	30	30	30	30	360
						COSTEO S/	666.66	666.66	666.66	666.67	666.66	666.67	666.67	666.67	666.67	666.67	666.67	666.67	8,000.00
					2021	FISICO	30	30	30	30	30	30	30	30	30	30	30	30	360
						COSTEO S/	666.66	666.66	666.66	666.67	666.66	666.67	666.67	666.67	666.67	666.67	666.67	666.67	8,000.00
					2022	FISICO	30	30	30	30	30	30	30	30	30	30	30	30	360
						COSTEO S/	666.66	666.66	666.66	666.67	666.66	666.67	666.67	666.67	666.67	666.67	666.67	666.67	8,000.00
AOI30128200058	MANTENIMIENTO DE LOS SISTEMAS EXISTENTES	150133 - SAN JUAN DE MIRAFLORES	INFORME TECNICO	Media	2020	FISICO	1	1	1	1	1	1	-	1	1	1	1	1	12
						COSTEO S/	2,500.00	2,500.00	2,500.00	2,500.00	2,500.00	2,500.00	2,500.00	2,500.00	2,500.00	2,500.00	2,500.00	2,500.00	30,000.00
					2021	FISICO	1	1	1	1	1	1	-	1	1	1	1	1	12
						COSTEO S/	2,500.00	2,500.00	2,500.00	2,500.00	2,500.00	2,500.00	2,500.00	2,500.00	2,500.00	2,500.00	2,500.00	2,500.00	30,000.00
					2022	FISICO	1	1	1	1	1	1	-	1	1	1	1	1	12
						COSTEO S/	2,500.00	2,500.00	2,500.00	2,500.00	2,500.00	2,500.00	2,500.00	2,500.00	2,500.00	2,500.00	2,500.00	2,500.00	30,000.00
AOI30128200059	MANTENIMIENTO Y ADMINISTRACIÓN DE SERVIDORES DE RED	150133 - SAN JUAN DE MIRAFLORES	INFORME	Media	2020	FISICO	1	0	1	0	1	0	-	0	1	0	1	0	6
						COSTEO S/	4,166.66	0	4,166.66	0	4,166.67	0	4,166.67	0	4,166.67	0	4,166.67	0	25,000.00
					2021	FISICO	1	0	1	0	1	0	-	0	1	0	1	0	6
						COSTEO S/	4,166.66	0	4,166.66	0	4,166.67	0	4,166.67	0	4,166.67	0	4,166.67	0	25,000.00
					2022	FISICO	1	0	1	0	1	0	-	0	1	0	1	0	6
						COSTEO S/	4,166.66	0	4,166.66	0	4,166.67	0	4,166.67	0	4,166.67	0	4,166.67	0	25,000.00
AOI30128200060	ACTUALIZACION DEL PORTAL DE TRANSPARENCIA	150133 - SAN JUAN DE MIRAFLORES	INFORME	Media	2020	FISICO	0	0	1	0	0	1	0	0	1	0	0	1	4
						COSTEO S/	0	0	7,500.00	0	0	7,500.00	0	0	7,500.00	0	0	7,500.00	30,000.00
					2021	FISICO	0	0	1	0	0	1	0	0	1	0	0	1	4
						COSTEO S/	0	0	7,500.00	0	0	7,500.00	0	0	7,500.00	0	0	7,500.00	30,000.00
					2022	FISICO	0	0	1	0	0	1	0	0	1	0	0	1	4
						COSTEO S/	0	0	7,500.00	0	0	7,500.00	0	0	7,500.00	0	0	7,500.00	30,000.00
AOI30128200061	UALIZACION Y MANTENIMIENTO DEL PORTAL DEL WEB	150133 - SAN JUAN DE MIRAFLORES	INFORME TECNICO	Media	2020	FISICO	0	1	0	0	1	0	0	1	0	0	1	0	4
						COSTEO S/	0	7,500.00	0	0	7,500.00	0	0	7,500.00	0	0	7,500.00	0	30,000.00
					2021	FISICO	0	1	0	0	1	0	0	1	0	0	1	0	4
						COSTEO S/	0	7,500.00	0	0	7,500.00	0	0	7,500.00	0	0	7,500.00	0	30,000.00
					2022	FISICO	0	1	0	0	1	0	0	1	0	0	1	0	4
						COSTEO S/	0	7,500.00	0	0	7,500.00	0	0	7,500.00	0	0	7,500.00	0	30,000.00
AOI30128200062	CAPACITACION SOBRE NORMATIVA Y PRESENTACION DE LA INFORMACION DEL PORTAL DE TRANSPARENCIA	150133 - SAN JUAN DE MIRAFLORES	CAPACITACION	Media	2020	FISICO	1	0	0	0	0	1	0	0	0	0	0	0	2
						COSTEO S/	400	0	0	0	0	400	0	0	0	0	0	0	800
					2021	FISICO	1	0	0	0	0	1	0	0	0	0	0	0	2
						COSTEO S/	400	0	0	0	0	400	0	0	0	0	0	0	800
					2022	FISICO	1	0	0	0	0	1	0	0	0	0	0	0	2
						COSTEO S/	400	0	0	0	0	400	0	0	0	0	0	0	800
AOI30128200063	IMPLEMENTACION DEL SISTEMA SIGA	150133 - SAN JUAN DE MIRAFLORES	INFORME	Media	2020	FISICO	0	1	0	1	0	1	0	1	0	1	0	0	5
						COSTEO S/	0	2,000.00	0	2,000.00	0	2,000.00	0	2,000.00	0	2,000.00	0	0	10,000.00
					2021	FISICO	0	1	0	1	0	1	0	1	0	1	0	0	5
						COSTEO S/	0	2,000.00	0	2,000.00	0	2,000.00	0	2,000.00	0	2,000.00	0	0	10,000.00
					2022	FISICO	0	1	0	1	0	1	0	1	0	1	0	0	5
						COSTEO S/	0	2,000.00	0	2,000.00	0	2,000.00	0	2,000.00	0	2,000.00	0	0	10,000.00
AOI30128200064	MANTENIMIENTO PREVENTIVO PROGRAMADO DE EQUIPOS	150133 - SAN JUAN DE MIRAFLORES	FICHA TECNICA	Media	2020	FISICO	25	20	25	25	25	25	25	25	25	25	25	20	290
						COSTEO S/	515.8	412.9	515.95	515.8	515.8	515.8	511.9	515.8	515.8	515.95	515.9	412.6	5,904.00
					2021	FISICO	25	20	25	25	25	25	25	25	25	25	25	20	290
						COSTEO S/	515.8	412.9	515.95	515.8	515.8	515.8	511.9	515.8	515.8	515.95	515.9	412.6	5,904.00
					2022	FISICO	25	20	25	25	25	25	25	25	25	25	25	20	290
						COSTEO S/	515.8	412.9	515.95	515.8	515.8	515.8	511.9	515.8	515.8	515.95	515.9	412.6	5,904.00
AOI30128200065	MEJORA DE LA INFRAESTRUCTURA DE RED	150133 - SAN JUAN DE MIRAFLORES	INFORME TECNICO	Media	2020	FISICO	1	0	0	1	0	0	-	0	0	1	0	0	4
						COSTEO S/	2,500.00	0	0	2,500.00	0	0	2,500.00	0	0	2,500.00	0	0	10,000.00
					2021	FISICO	1	0	0	1	0	0	-	0	0	1	0	0	4
						COSTEO S/	2,500.00	0	0	2,500.00	0	0	2,500.00	0	0	2,500.00	0	0	10,000.00
					2022	FISICO	1	0	0	1	0	0	-	0	0	1	0	0	4
						COSTEO S/	2,500.00	0	0	2,500.00	0	0	2,500.00	0	0	2,500.00	0	0	10,000.00
AOI30128200066	ACTUALIZACIÓN DEL INVENTARIO DE LICENCIAS DE SOFTWARE	150133 - SAN JUAN DE MIRAFLORES	INFORME TECNICO	Media	2020	FISICO	1	1	1	1	1	1	-	1	1	1	1	1	12
						COSTEO S/	3,835.00	3,835.00	3,835.00	3,835.00	3,835.00	3,835.00	3,835.00	3,835.00	3,835.00	3,835.00	3,835.00	3,835.00	46,020.00
					2021	FISICO	1	1	1	1	1	1	-	1	1	1	1	1	12
						COSTEO S/	3,835.00	3,835.00	3,835.00	3,835.00	3,835.00	3,835.00	3,835.00	3,835.00	3,835.00	3,835.00	3,835.00	3,835.00	46,020.00
					2022	FISICO	1	1	1	1	1	1	-	1	1	1	1	1	12
						COSTEO S/	3,835.00	3,835.00	3,835.00	3,835.00	3,835.00	3,835.00	3,835.00	3,835.00	3,835.00	3,835.00	3,835.00	3,835.00	46,020.00
AOI30128200067	ELABORAR EL MANUAL DE PROCEDIMIENTOS DEL AREA	150133 - SAN JUAN DE MIRAFLORES	MANUAL DE PROCEDIMIENTOS	Media	2020	FISICO	0	1	0	0	0	0	0	0	0	0	0	0	1
						COSTEO S/	0	3,000.00	0	0	0	0	0	0	0	0	0	0	3,000.00
					2021	FISICO	0	1	0	0	0	0	0	0	0	0	0	0	1
						COSTEO S/	0	3,000.00	0	0	0	0	0	0	0	0	0	0	3,000.00
					2022	FISICO	0	1	0	0	0	0	0	0	0	0	0	0	1
						COSTEO S/	0	3,000.00	0	0	0	0	0	0	0	0	0	0	3,000.00
AOI30128200068	ACTUALIZACIÓN DEL MANUAL DE PROCEDIMIENTOS DEL AREA	150133 - SAN JUAN DE MIRAFLORES	INFORME	Media	2020	FISICO	0	0	1	1	1	1	-	1	1	1	1	1	10
						COSTEO S/	0	0	1,500.00	1,500.00	1,500.00	1,500.00	1,500.00	1,500.00	1,500.00	1,500.00	1,500.00	1,500.00	15,000.00
					2021	FISICO	0	0	1	1	1	1	-	1	1	1	1	1	10
						COSTEO S/	0	0	1,500.00	1,500.00	1,500.00	1,500.00	1,500.00	1,500.00	1,500.00	1,500.00	1,500.00	1,500.00	15,000.00
					2022	FISICO	0	0	1	1	1	1	-	1	1	1	1	1	10
						COSTEO S/	0	0	1,500.00	1,500.00	1,500.00	1,500.00	1,500.00	1,500.00	1,500.00	1,500.00	1,500.00	1,500.00	15,000.00
AOI30128200069	DESARROLLO Y/O IMPLEMENTACIÓN DE SISTEMAS (SOFTWARE)	150133 - SAN JUAN DE MIRAFLORES	SISTEMA	Muy Alta	2020	FISICO	0	0	1	0	0	1	0	0	1	0	0	1	4
						COSTEO S/	0	0	5,500.00	0	0	5,500.00	0	0	5,500.00	0	0	5,500.00	22,000.00
					2021	FISICO	0	0	1	0	0	1	0	0	1	0	0	1	4
						COSTEO S/	0	0	5,500.00	0	0	5,500.00	0	0	5,500.00	0	0	5,500.00	22,000.00
					2022	FISICO	0	0	1	0	0	1	0	0	1	0	0	1	4
						COSTEO S/	0	0	5,500.00	0	0	5,500.00	0	0	5,500.00	0	0	5,500.00	22,000.00
AOI30128200070	FORMULACIÓN DEL PLAN DE GOBIERNO DIGITAL	150133 - SAN JUAN DE MIRAFLORES	PLAN	Media	2020	FISICO	0	0	0	0	0	0	0	0	0	0	0	1	1
						COSTEO S/	0	0	0	0	0	0	0	0	0	0	0	25,000.00	25,000.00
					2021	FISICO	0	0	0	0	0	0	0	0	0	0	0	1	1
						COSTEO S/	0	0	0	0	0	0	0	0	0	0	0	25,000.00	25,000.00
					2022	FISICO	0	0	0	0	0	0	0	0	0	0	0	1	1
						COSTEO S/	0	0	0	0	0	0	0	0	0	0	0	25,000.00	25,000.00

COSTEO TOTAL AÑO 2020 S/	308,834.30
COSTEO TOTAL AÑO 2021 S/	308,834.30
COSTEO TOTAL AÑO 2022 S/	308,834.30

Periodo POI Multianual: 2020 - 2022
Nivel de Gobierno: M - GOBIERNOS LOCALES
Sector: 00 - MUNICIPALIDADES
Pliego: 000 - MUNICIPALIDADES
Unidad Ejecutora: 301282 - MUNICIPALIDAD DISTRITAL DE SAN JUAN DE MIRAFLORES

CENTRO DE COSTO: 03.03.01 - GERENCIA DE PLANEAMIENTO Y PRESUPUESTO

OD.05 - IMPLEMENTAR LA POLÍTICA DE MODERNIZACIÓN DE LA GESTIÓN PÚBLICA EN BENEFICIO DE LA POBLACIÓN DEL DISTRITO.

A.3.05.01 - IMPLEMENTAR POLÍTICAS PÚBLICAS DE GOBIERNO ABIERTO Y TRANSPARENTE.

CODIGO	ACTIVIDAD OPERATIVA	UBIGEO	U.M.	PRIORIDAD	PERIODO MULTIANUAL	META	1	2	3	4	5	6	7	8	9	10	11	12	TOTAL ANUAL
							PROGRAMACION MENSUAL												
AOI30128200071	DIRIGIR EL DESARROLLO DE EVENTOS DE CAPACITACION ORIENTADOS A LA MEJORA CONTINUA.	150133 - SAN JUAN DE MIRAFLORES	INFORME	Media	2020	FISICO	0	0	0	0	0	0	1	0	0	0	0	1	2
						COSTEO S/	0	0	0	0	0	0	2,500.00	0	0	0	0	2,500.00	5,000.00
					2021	FISICO	0	0	0	0	0	0	1	0	0	0	0	1	2
						COSTEO S/	0	0	0	0	0	0	2,500.00	0	0	0	0	2,500.00	5,000.00
					2022	FISICO	0	0	0	0	0	0	1	0	0	0	0	1	2
						COSTEO S/	0	0	0	0	0	0	2,500.00	0	0	0	0	2,500.00	5,000.00
AOI30128200072	SUPERVISAR EL SEGUIMIENTO DE LOS CONVENIOS APROBADOS	150133 - SAN JUAN DE MIRAFLORES	ACCION	Muy Alta	2020	FISICO	0	0	1	0	0	1	0	0	1	0	0	1	4
						COSTEO S/	0	0	1,044.75	0	0	1,044.75	0	0	1,044.75	0	0	1,044.75	4,179.00
					2021	FISICO	0	0	1	0	0	1	0	0	1	0	0	1	4
						COSTEO S/	0	0	1,044.75	0	0	1,044.75	0	0	1,044.75	0	0	1,044.75	4,179.00
					2022	FISICO	0	0	1	0	0	1	0	0	1	0	0	1	4
						COSTEO S/	0	0	1,044.75	0	0	1,044.75	0	0	1,044.75	0	0	1,044.75	4,179.00
AOI30128200074	SUPERVISAR EL MONITOREO DE EVALUACIÓN DE LOS PLANES ESTRATEGICOS (POI, PEI) DE LA MDSJM .	150133 - SAN JUAN DE MIRAFLORES	INFORME	Media	2020	FISICO	1	0	0	1	0	0	1	0	0	1	0	0	4
						COSTEO S/	7,500.00	0	0	7,500.00	0	0	7,500.00	0	0	7,500.00	0	0	30,000.00
					2021	FISICO	1	0	0	1	0	0	1	0	0	1	0	0	4
						COSTEO S/	7,500.00	0	0	7,500.00	0	0	7,500.00	0	0	7,500.00	0	0	30,000.00
					2022	FISICO	1	0	0	1	0	0	1	0	0	1	0	0	4
						COSTEO S/	7,500.00	0	0	7,500.00	0	0	7,500.00	0	0	7,500.00	0	0	30,000.00
AOI30128200075	SUPERVISAR LA ACTUALIZACIÓN E IMPLEMENTACIÓN DE LOS INSTRUMENTOS DE GESTIÓN (ROF, TUPA, TUSNE, ETC).	150133 - SAN JUAN DE MIRAFLORES	INFORME	Media	2020	FISICO	0	0	0	0	0	1	0	0	0	0	0	1	2
						COSTEO S/	2,083.34	2,083.34	2,083.34	2,083.33	2,083.34	2,083.33	2,083.33	2,083.33	2,083.33	2,083.33	2,083.33	2,083.33	25,000.00
					2021	FISICO	0	0	0	0	0	1	0	0	0	0	0	1	2
						COSTEO S/	2,083.34	2,083.34	2,083.34	2,083.33	2,083.34	2,083.33	2,083.33	2,083.33	2,083.33	2,083.33	2,083.33	2,083.33	25,000.00
					2022	FISICO	0	0	0	0	0	1	0	0	0	0	0	1	2
						COSTEO S/	2,083.34	2,083.34	2,083.34	2,083.33	2,083.34	2,083.33	2,083.33	2,083.33	2,083.33	2,083.33	2,083.33	2,083.33	25,000.00
AOI30128200076	SUPERVISAR LA ELABORACIÓN DE LA MEMORIA INSTITUCIONAL ANUAL.	150133 - SAN JUAN DE MIRAFLORES	INFORME	Media	2020	FISICO	0	0	1	0	0	0	0	0	0	0	0	0	1
						COSTEO S/	0	0	25,000.00	0	0	0	0	0	0	0	0	0	25,000.00
					2021	FISICO	0	0	1	0	0	0	0	0	0	0	0	0	1
						COSTEO S/	0	0	25,000.00	0	0	0	0	0	0	0	0	0	25,000.00
					2022	FISICO	0	0	1	0	0	0	0	0	0	0	0	0	1
						COSTEO S/	0	0	25,000.00	0	0	0	0	0	0	0	0	0	25,000.00
AOI30128200077	SUPERVISAR LA ELABORACIÓN DEL PLAN DE DESARROLLO CONCERTADO LOCAL (PDCL).	150133 - SAN JUAN DE MIRAFLORES	INFORME	Media	2020	FISICO	0	0	1	0	0	0	1	0	0	0	0	0	2
						COSTEO S/	0	0	14,004.00	0	0	0	14,004.00	0	0	0	0	0	28,008.00
					2021	FISICO	0	0	1	0	0	0	1	0	0	0	0	0	2
						COSTEO S/	0	0	14,004.00	0	0	0	14,004.00	0	0	0	0	0	28,008.00
					2022	FISICO	0	0	1	0	0	0	1	0	0	0	0	0	2
						COSTEO S/	0	0	14,004.00	0	0	0	14,004.00	0	0	0	0	0	28,008.00
AOI30128200078	SUPERVISAR EL PROCESO DEL PRESUPUESTO PARTICIPATIVO.	150133 - SAN JUAN DE MIRAFLORES	INFORME	Media	2020	FISICO	0	0	1	0	0	1	0	0	0	0	0	0	2
						COSTEO S/	0	0	8,000.00	0	0	8,000.00	0	0	0	0	0	0	16,000.00
					2021	FISICO	0	0	1	0	0	1	0	0	0	0	0	0	2
						COSTEO S/	0	0	8,000.00	0	0	8,000.00	0	0	0	0	0	0	16,000.00
					2022	FISICO	0	0	1	0	0	1	0	0	0	0	0	0	2
						COSTEO S/	0	0	8,000.00	0	0	8,000.00	0	0	0	0	0	0	16,000.00

A.3.05.03 - IMPLEMENTAR EL ENFOQUE DE GESTIÓN POR RESULTADOS EN TODAS LAS UNIDADES ORGÁNICAS DE LA MDSJM.

CODIGO	ACTIVIDAD OPERATIVA	UBIGEO	U.M.	PRIORIDAD	PERIODO MULTIANUAL	META	1	2	3	4	5	6	7	8	9	10	11	12	TOTAL ANUAL
							PROGRAMACION MENSUAL												
AOI30128200073	DIRIGIR LA ACTUALIZACIÓN DEL BANCO DE PROYECTOS.	150133 - SAN JUAN DE MIRAFLORES	INFORME	Media	2020	FISICO	0	0	1	0	0	1	0	0	1	0	0	1	4
						COSTEO S/	0	0	2,500.00	0	0	2,500.00	0	0	2,500.00	0	0	2,500.00	10,000.00
					2021	FISICO	0	0	1	0	0	1	0	0	1	0	0	1	4
						COSTEO S/	0	0	2,500.00	0	0	2,500.00	0	0	2,500.00	0	0	2,500.00	10,000.00
					2022	FISICO	0	0	1	0	0	1	0	0	1	0	0	1	4
						COSTEO S/	0	0	2,500.00	0	0	2,500.00	0	0	2,500.00	0	0	2,500.00	10,000.00
AOI30128200079	SUPERVISAR LA REALIZACIÓN DE LA PROGRAMACIÓN MULTIANUAL DE INVERSIONES	150133 - SAN JUAN DE MIRAFLORES	INFORME	Media	2020	FISICO	0	0	0	1	0	0	0	0	0	0	0	0	1
						COSTEO S/	0	0	0	4,000.00	0	0	0	0	0	0	0	0	4,000.00
					2021	FISICO	0	0	0	1	0	0	0	0	0	0	0	0	1
						COSTEO S/	0	0	0	4,000.00	0	0	0	0	0	0	0	0	4,000.00
					2022	FISICO	0	0	0	1	0	0	0	0	0	0	0	0	1
						COSTEO S/	0	0	0	4,000.00	0	0	0	0	0	0	0	0	4,000.00
AOI30128200080	SUPERVISAR EL MONITOREO DE LAS METAS DEL PROGRAMA DE INCENTIVOS	150133 - SAN JUAN DE MIRAFLORES	INFORME	Media	2020	FISICO	0	0	1	0	0	1	0	0	1	0	0	1	4
						COSTEO S/	4,000.00	4,000.00	4,000.00	4,000.00	4,000.00	4,000.00	4,000.00	4,000.00	4,000.00	4,000.00	4,000.00	4,000.00	48,000.00
					2021	FISICO	0	0	1	0	0	1	0	0	1	0	0	1	4
						COSTEO S/	4,000.00	4,000.00	4,000.00	4,000.00	4,000.00	4,000.00	4,000.00	4,000.00	4,000.00	4,000.00	4,000.00	4,000.00	48,000.00
					2022	FISICO	0	0	1	0	0	1	0	0	1	0	0	1	4
						COSTEO S/	4,000.00	4,000.00	4,000.00	4,000.00	4,000.00	4,000.00	4,000.00	4,000.00	4,000.00	4,000.00	4,000.00	4,000.00	48,000.00
AOI30128200081	SUPERVISAR EL AVANCE DE LA EJECUCIÓN DE LAS INVERSIONES SOBRE LA BASE DE LA INFORMACIÓN REGISTRADA POR LA UE EN EL BANCO DE INVERSIONES	150133 - SAN JUAN DE MIRAFLORES	INFORME	Media	2020	FISICO	0	0	1	0	0	1	0	0	1	0	0	1	4
						COSTEO S/	3,333.34	3,333.34	3,333.34	3,333.34	3,333.33	3,333.33	3,333.33	3,333.33	3,333.33	3,333.33	3,333.33	3,333.33	40,000.00
					2021	FISICO	0	0	1	0	0	1	0	0	1	0	0	1	4
						COSTEO S/	3,333.34	3,333.34	3,333.34	3,333.34	3,333.33	3,333.33	3,333.33	3,333.33	3,333.33	3,333.33	3,333.33	3,333.33	40,000.00
					2022	FISICO	0	0	1	0	0	1	0	0	1	0	0	1	4
						COSTEO S/	3,333.34	3,333.34	3,333.34	3,333.34	3,333.33	3,333.33	3,333.33	3,333.33	3,333.33	3,333.33	3,333.33	3,333.33	40,000.00
AOI30128200082	PRESENTAR EL PRESUPUESTO INSTITUCIONAL DE APERTURA - PIA	150133 - SAN JUAN DE MIRAFLORES	INFORME	Media	2020	FISICO	0	0	0	0	0	0	1	0	0	0	0	1	2
						COSTEO S/	0	0	0	0	0	0	4,000.00	0	0	0	0	4,000.00	8,000.00
					2021	FISICO	0	0	0	0	0	0	1	0	0	0	0	1	2
						COSTEO S/	0	0	0	0	0	0	4,000.00	0	0	0	0	4,000.00	8,000.00
					2022	FISICO	0	0	0	0	0	0	1	0	0	0	0	1	2
						COSTEO S/	0	0	0	0	0	0	4,000.00	0	0	0	0	4,000.00	8,000.00
AOI30128200083	PRESENTAR LA EVALUACIÓN PRESUPUESTARIA ANUAL	150133 - SAN JUAN DE MIRAFLORES	INFORME	Media	2020	FISICO	0	0	0	1	0	0	0	0	0	0	0	0	1
						COSTEO S/	0	0	0	5,000.00	0	0	0	0	0	0	0	0	5,000.00
					2021	FISICO	0	0	0	1	0	0	0	0	0	0	0	0	1
						COSTEO S/	0	0	0	5,000.00	0	0	0	0	0	0	0	0	5,000.00
					2022	FISICO	0	0	0	1	0	0	0	0	0	0	0	0	1
						COSTEO S/	0	0	0	5,000.00	0	0	0	0	0	0	0	0	5,000.00

COSTEO TOTAL AÑO 2020 S/	248,187.00
COSTEO TOTAL AÑO 2021 S/	248,187.00
COSTEO TOTAL AÑO 2022 S/	248,187.00

U.M. = Unidad de Medida

Periodo POI Multianual: 2020 - 2022
Nivel de Gobierno: M - GOBIERNOS LOCALES
Sector: 00 - MUNICIPALIDADES
Pliego: 000 - MUNICIPALIDADES
Unidad Ejecutora: 301282 - MUNICIPALIDAD DISTRITAL DE SAN JUAN DE MIRAFLORES

CENTRO DE COSTO: 03.03.02 - SUBGERENCIA DE PLANEAMIENTO ESTRATEGICO Y COOPERACIÓN TÉCNICA

OE1.05 - IMPLEMENTAR LA POLITICA DE MODERNIZACIÓN DE LA GESTIÓN PÚBLICA EN BENEFICIO DE LA POBLACIÓN DEL DISTRITO.

AE1.05.03 - IMPLEMENTAR EL ENFOQUE DE GESTIÓN POR RESULTADOS EN TODAS LAS UNIDADES ORGÁNICAS DE LA MDSJM.

CODIGO	ACTIVIDAD OPERATIVA	UBIGEO	UMA	PRIORIDAD	PERIODO MULTIANUAL	META	PROGRAMACION MENSUAL 1	2	3	4	5	6	7	8	9	10	11	12	TOTAL ANUAL
AOI30128200001	CONDUCIR EL PROCESOS DEL PRESUPUESTO PARTICIPATIVO	150133 - SAN JUAN DE MIRAFLORES	INFORME	Media	2020	FISICO	0	1	1	1	1	1	0	0	0	0	0	0	5
						COSTEO S/	0	3,000.00	3,000.00	3,000.00	3,000.00	3,000.00	0	0	0	0	0	0	15,000.00
					2021	FISICO	0	1	1	1	1	1	0	0	0	0	0	0	5
						COSTEO S/	0	3,000.00	3,000.00	3,000.00	3,000.00	3,000.00	0	0	0	0	0	0	15,000.00
					2022	FISICO	0	1	1	1	1	1	0	0	0	0	0	0	5
						COSTEO S/	0	3,000.00	3,000.00	3,000.00	3,000.00	3,000.00	0	0	0	0	0	0	15,000.00
AOI30128200002	ELABORAR LA MEMORIA INSTITUCIONAL ANUAL	150133 - SAN JUAN DE MIRAFLORES	INFORME	Media	2020	FISICO	0	0	1	0	0	0	0	0	0	0	0	0	1
						COSTEO S/	0	0	400	0	0	0	0	0	0	0	0	0	400
					2021	FISICO	0	0	1	0	0	0	0	0	0	0	0	0	1
						COSTEO S/	0	0	400	0	0	0	0	0	0	0	0	0	400
					2022	FISICO	0	0	1	0	0	0	0	0	0	0	0	0	1
						COSTEO S/	0	0	400	0	0	0	0	0	0	0	0	0	400
AOI30128200003	ELABORAR EL INFORME FINAL DE EVALUACIÓN DEL PLAN. ESTRATEGICO INSTITUCIONAL (PEI) DEL AÑO ANTERIOR.	150133 - SAN JUAN DE MIRAFLORES	INFORME	Media	2020	FISICO	0	0	1	0	0	0	0	0	0	0	0	0	1
						COSTEO S/	0	0	500	0	0	0	0	0	0	0	0	0	500
					2021	FISICO	0	0	1	0	0	0	0	0	0	0	0	0	1
						COSTEO S/	0	0	500	0	0	0	0	0	0	0	0	0	500
					2022	FISICO	0	0	1	0	0	0	0	0	0	0	0	0	1
						COSTEO S/	0	0	500	0	0	0	0	0	0	0	0	0	500
AOI30128200004	ELABORAR EL INFORME FINAL DE EVALUACIÓN DE IMPLEMENTACIÓN DEL PLAN OPERATIVO INSTITUCIONAL (POI) DEL AÑO ANTERIOR.	150133 - SAN JUAN DE MIRAFLORES	INFORME	Media	2020	FISICO	0	1	0	0	0	0	0	0	0	0	0	0	1
						COSTEO S/	0	200	0	0	0	0	0	0	0	0	0	0	200
					2021	FISICO	0	1	0	0	0	0	0	0	0	0	0	0	1
						COSTEO S/	0	200	0	0	0	0	0	0	0	0	0	0	200
					2022	FISICO	0	1	0	0	0	0	0	0	0	0	0	0	1
						COSTEO S/	0	200	0	0	0	0	0	0	0	0	0	0	200
AOI30128200005	ELABORAR EL PROCESO DE PROGRAMACIÓN, FORMULACIÓN Y APROBACIÓN DEL PLAN OPERATIVO INSTITUCIONAL MULTIANUAL.	150133 - SAN JUAN DE MIRAFLORES	INFORME	Media	2020	FISICO	1	0	0	0	0	0	0	0	0	0	0	0	1
						COSTEO S/	300	0	0	0	0	0	0	0	0	0	0	0	300
					2021	FISICO	1	0	0	0	0	0	0	0	0	0	0	0	1
						COSTEO S/	300	0	0	0	0	0	0	0	0	0	0	0	300
					2022	FISICO	1	0	0	0	0	0	0	0	0	0	0	0	1
						COSTEO S/	300	0	0	0	0	0	0	0	0	0	0	0	300
AOI30128200006	DIRIGIR EL PROCESO DE EVALUACIÓN DE IMPLEMENTACIÓN TRIMESTRAL DEL PLAN OPERATIVO INSTITUCIONAL (POI) DEL AÑO EN CURSO.	150133 - SAN JUAN DE MIRAFLORES	INFORME	Media	2020	FISICO	0	0	0	1	0	0	1	0	0	1	0	0	3
						COSTEO S/	2,500.00	2,500.00	2,500.00	2,500.00	2,500.00	2,500.00	2,500.00	2,500.00	2,500.00	2,500.00	2,500.00	2,500.00	30,000.00
					2021	FISICO	0	0	0	1	0	0	1	0	0	1	0	0	3
						COSTEO S/	2,500.00	2,500.00	2,500.00	2,500.00	2,500.00	2,500.00	2,500.00	2,500.00	2,500.00	2,500.00	2,500.00	2,500.00	30,000.00
					2022	FISICO	0	0	0	1	0	0	1	0	0	1	0	0	3
						COSTEO S/	2,500.00	2,500.00	2,500.00	2,500.00	2,500.00	2,500.00	2,500.00	2,500.00	2,500.00	2,500.00	2,500.00	2,500.00	30,000.00
AOI30128200007	ASISTENCIA TÉCNICA EN LA ELABORACIÓN Y ACTUALIZACIÓN DE DIRECTIVAS DE LAS DIFERENTES UNIDADES ORGÁNICAS	150133 - SAN JUAN DE MIRAFLORES	ACTA	Media	2020	FISICO	1	1	1	1	1	1	1	1	1	1	1	1	12
						COSTEO S/	10	10	10	10	10	10	10	10	10	10	10	10	120
					2021	FISICO	1	1	1	1	1	1	1	1	1	1	1	1	12
						COSTEO S/	10	10	10	10	10	10	10	10	10	10	10	10	120
					2022	FISICO	1	1	1	1	1	1	1	1	1	1	1	1	12
						COSTEO S/	10	10	10	10	10	10	10	10	10	10	10	10	120
AOI30128200008	ELABORACIÓN DE LA ACTUALIZACIÓN DE LOS INSTRUMENTOS DE GESTIÓN DE LA MDSJM (ROF, TUPA, TUSNE, ETC)	150133 - SAN JUAN DE MIRAFLORES	INFORME	Media	2020	FISICO	0	0	2	0	0	0	0	0	0	0	0	0	2
						COSTEO S/	0	0	6,000.00	0	0	0	0	0	0	0	0	0	6,000.00
					2021	FISICO	0	0	2	0	0	0	0	0	0	0	0	0	2
						COSTEO S/	0	0	6,000.00	0	0	0	0	0	0	0	0	0	6,000.00
					2022	FISICO	0	0	2	0	0	0	0	0	0	0	0	0	2
						COSTEO S/	0	0	6,000.00	0	0	0	0	0	0	0	0	0	6,000.00
AOI30128200009	ELABORACIÓN Y/O ACTUALIZACIÓN DEL PLAN DESARROLLO LOCAL CONCERTADO.	150133 - SAN JUAN DE MIRAFLORES	INFORME	Media	2020	FISICO	0	0	0	0	0	1	0	0	0	0	0	0	1
						COSTEO S/	0	0	0	0	0	350	0	0	0	0	0	0	350
					2021	FISICO	0	0	0	0	0	1	0	0	0	0	0	0	1
						COSTEO S/	0	0	0	0	0	350	0	0	0	0	0	0	350
					2022	FISICO	0	0	0	0	0	1	0	0	0	0	0	0	1
						COSTEO S/	0	0	0	0	0	350	0	0	0	0	0	0	350
AOI30128200010	TALLER DE CAPACITACIÓN A LAS UNIDADES ORGÁNICAS, RESPECTO A LOS DOCUMENTOS DE GESTIÓN DE LA MDSJM	150133 - SAN JUAN DE MIRAFLORES	CAPACITACION	Media	2020	FISICO	0	0	1	0	0	1	0	0	1	0	0	0	3
						COSTEO S/	0	0	50	0	0	50	0	0	50	0	0	0	150
					2021	FISICO	0	0	1	0	0	1	0	0	1	0	0	0	3
						COSTEO S/	0	0	50	0	0	50	0	0	50	0	0	0	150
					2022	FISICO	0	0	1	0	0	1	0	0	1	0	0	0	3
						COSTEO S/	0	0	50	0	0	50	0	0	50	0	0	0	150
AOI30128200011	SEGUIMIENTO DEL CUMPLIMIENTO DE CONVENIOS SUSCRITOS	150133 - SAN JUAN DE MIRAFLORES	INFORME	Media	2020	FISICO	1	1	1	1	1	1	1	1	1	1	1	1	12
						COSTEO S/	10	10	10	10	10	10	10	10	10	10	10	10	120
					2021	FISICO	1	1	1	1	1	1	1	1	1	1	1	1	12
						COSTEO S/	10	10	10	10	10	10	10	10	10	10	10	10	120
					2022	FISICO	1	1	1	1	1	1	1	1	1	1	1	1	12
						COSTEO S/	10	10	10	10	10	10	10	10	10	10	10	10	120
AOI30128200012	ACTUALIZAR LA BASE DE DATOS DE CONVENIOS DE LA MDSJM	150133 - SAN JUAN DE MIRAFLORES	INFORME	Media	2020	FISICO	0	0	1	0	0	0	0	0	0	0	0	1	2
						COSTEO S/	0	0	100	0	0	0	0	0	0	0	0	100	200
					2021	FISICO	0	0	1	0	0	0	0	0	0	0	0	1	2
						COSTEO S/	0	0	100	0	0	0	0	0	0	0	0	100	200
					2022	FISICO	0	0	1	0	0	0	0	0	0	0	0	1	2
						COSTEO S/	0	0	100	0	0	0	0	0	0	0	0	100	200
AOI30128200013	ESTABLECER VINCULOS DE COOPERACIÓN CON INSTITUCIONES PUBLICAS Y/O PRIVADAS, NACIONALES Y/O EXTRANJERAS; ENLA PROMOCIÓN DE CONVENIOS Y ACUERDOS INTERINSTITUCIONALES.	150133 - SAN JUAN DE MIRAFLORES	INFORME	Media	2020	FISICO	0	0	1	0	0	1	0	0	1	0	0	1	4
						COSTEO S/	0	0	2,985.75	0	0	2,985.75	0	0	2,985.75	0	0	2,985.75	11,943.00
					2021	FISICO	0	0	1	0	0	1	0	0	1	0	0	1	4
						COSTEO S/	0	0	2,985.75	0	0	2,985.75	0	0	2,985.75	0	0	2,985.75	11,943.00
					2022	FISICO	0	0	1	0	0	1	0	0	1	0	0	1	4
						COSTEO S/	0	0	2,985.75	0	0	2,985.75	0	0	2,985.75	0	0	2,985.75	11,943.00
AOI30128200014	CUMPLIMIENTO AL REGISTRO NACIONAL DE MUNICIPALIDADES (RENAMU)	150133 - SAN JUAN DE MIRAFLORES	DOCUMENTO	Media	2020	FISICO	0	0	0	1	0	0	0	0	0	0	0	0	1
						COSTEO S/	0	0	0	2,000.00	0	0	0	0	0	0	0	0	2,000.00
					2021	FISICO	0	0	0	1	0	0	0	0	0	0	0	0	1
						COSTEO S/	0	0	0	2,000.00	0	0	0	0	0	0	0	0	2,000.00
					2022	FISICO	0	0	0	1	0	0	0	0	0	0	0	0	1
						COSTEO S/	0	0	0	2,000.00	0	0	0	0	0	0	0	0	2,000.00
AOI30128200015	EVALUACIÓN DE CONVENIOS DE COOPERACIÓN TÉCNICA INTERINSTITUCIONAL	150133 - SAN JUAN DE MIRAFLORES	INFORME	Media	2020	FISICO	0	0	1	0	0	1	0	0	1	0	0	0	3
						COSTEO S/	3,250.00	3,250.00	3,250.00	3,250.00	3,250.00	3,250.00	3,250.00	3,250.00	3,250.00	3,250.00	3,250.00	3,250.00	39,000.00
					2021	FISICO	0	0	1	0	0	1	0	0	1	0	0	0	3
						COSTEO S/	3,250.00	3,250.00	3,250.00	3,250.00	3,250.00	3,250.00	3,250.00	3,250.00	3,250.00	3,250.00	3,250.00	3,250.00	39,000.00
					2022	FISICO	0	0	1	0	0	1	0	0	1	0	0	0	3
						COSTEO S/	3,250.00	3,250.00	3,250.00	3,250.00	3,250.00	3,250.00	3,250.00	3,250.00	3,250.00	3,250.00	3,250.00	3,250.00	39,000.00

COSTEO TOTAL AÑO 2020 S/	106,283.00
COSTEO TOTAL AÑO 2021 S/	106,283.00
COSTEO TOTAL AÑO 2022 S/	106,283.00

Periodo POI Multianual: 2020 - 2022
Nivel de Gobierno: M - GOBIERNOS LOCALES
Sector: 00 - MUNICIPALIDADES
Pliego: 000 - MUNICIPALIDADES
Unidad Ejecutora: 301282 - MUNICIPALIDAD DISTRITAL DE SAN JUAN DE MIRAFLORES

CENTRO DE COSTO: 03.03.03 - SUBGERENCIA DE PRESUPUESTO Y PROGRAMACIÓN DE INVERSIONES

OE.05 - IMPLEMENTAR LA POLÍTICA DE MODERNIZACIÓN DE LA GESTIÓN PÚBLICA EN BENEFICIO DE LA POBLACIÓN DEL DISTRITO.

AE.05.03 - IMPLEMENTAR EL ENFOQUE DE GESTIÓN POR RESULTADOS EN TODAS LAS UNIDADES ORGÁNICAS DE LA MDSJM.

CODIGO	ACTIVIDAD OPERATIVA	UBIGEO	U.M.	PRIORIDAD	PERIODO MULTIANUAL	PROGRAMACION MENSUAL												TOTAL ANUAL
						META	1	2	3	4	5	6	7	8	9	10	11	12	
AOI30128200084	REGISTRAR Y CONSOLIDAR LA INFORMACIÓN DE LA EVALUACIÓN PRESUPUESTARIA ANUAL	150133 - SAN JUAN DE MIRAFLORES	INFORME	Media	2020	FISICO	0	0	0	1	0	0	0	0	0	0	0	0	1
						COSTEO S/	0	0	0	5,000.00	0	0	0	0	0	0	0	0	5,000.00
					2021	FISICO	0	0	0	1	0	0	0	0	0	0	0	0	1
						COSTEO S/	0	0	0	5,000.00	0	0	0	0	0	0	0	0	5,000.00
					2022	FISICO	0	0	0	1	0	0	0	0	0	0	0	0	1
						COSTEO S/	0	0	0	5,000.00	0	0	0	0	0	0	0	0	5,000.00
AOI30128200085	GESTIONAR Y REALIZAR LA PROGRAMACIÓN, FORMULACIÓN Y APROBACIÓN DEL PRESUPUESTO INSTITUCIONAL.	150133 - SAN JUAN DE MIRAFLORES	DOCUMENTO	Media	2020	FISICO	0	0	1	0	0	0	1	0	0	0	0	1	3
						COSTEO S/	0	0	1,666.67	0	0	0	1,666.66	0	0	0	0	1,666.67	5,000.00
					2021	FISICO	0	0	1	0	0	0	1	0	0	0	0	1	3
						COSTEO S/	0	0	1,666.67	0	0	0	1,666.66	0	0	0	0	1,666.67	5,000.00
					2022	FISICO	0	0	1	0	0	0	1	0	0	0	0	1	3
						COSTEO S/	0	0	1,666.67	0	0	0	1,666.66	0	0	0	0	1,666.67	5,000.00
AOI30128200086	SEGUIMIENTO Y MONITOREO DE LA EJECUCIÓN DEL PRESUPUESTO DE INGRESOS Y GASTOS DE LA ENTIDAD.	150133 - SAN JUAN DE MIRAFLORES	REPORTE	Media	2020	FISICO	0	0	0	1	0	0	1	0	0	1	0	0	3
						COSTEO S/	0	0	0	1,000.00	0	0	1,000.00	0	0	1,000.00	0	0	3,000.00
					2021	FISICO	0	0	0	1	0	0	1	0	0	1	0	0	3
						COSTEO S/	0	0	0	1,000.00	0	0	1,000.00	0	0	1,000.00	0	0	3,000.00
					2022	FISICO	0	0	0	1	0	0	1	0	0	1	0	0	3
						COSTEO S/	0	0	0	1,000.00	0	0	1,000.00	0	0	1,000.00	0	0	3,000.00
AOI30128200087	EVALUACIÓN APROBACIÓN Y EMISIÓN DE CERTIFICACIÓN DE CRÉDITO PRESUPUESTARIO.	150133 - SAN JUAN DE MIRAFLORES	DOCUMENTO	Media	2020	FISICO	210	200	200	200	200	200	200	200	200	200	200	200	2,410.00
						COSTEO S/	5,000.00	5,000.00	5,000.00	5,000.00	5,000.00	5,000.00	5,000.00	5,000.00	5,000.00	5,000.00	5,000.00	5,000.00	60,000.00
					2021	FISICO	210	200	200	200	200	200	200	200	200	200	200	200	2,410.00
						COSTEO S/	5,000.00	5,000.00	5,000.00	5,000.00	5,000.00	5,000.00	5,000.00	5,000.00	5,000.00	5,000.00	5,000.00	5,000.00	60,000.00
					2022	FISICO	210	200	200	200	200	200	200	200	200	200	200	200	2,410.00
						COSTEO S/	5,000.00	5,000.00	5,000.00	5,000.00	5,000.00	5,000.00	5,000.00	5,000.00	5,000.00	5,000.00	5,000.00	5,000.00	60,000.00
AOI30128200088	CONSOLIDAR LA INFORMACIÓN DE EJECUCIÓN PRESUPUESTARIA DE INGRESOS Y GASTOS PARA PRESENTAR A LA MUNICIPALIDAD METROPOLITANA DE LIMA.	150133 - SAN JUAN DE MIRAFLORES	INFORME	Media	2020	FISICO	1	1	1	1	1	1	1	1	1	1	1	1	12
						COSTEO S/	351.09	351.09	351.09	351.08	351.09	351.08	351.08	351.08	351.08	351.08	351.08	351.08	4,213.00
					2021	FISICO	1	1	1	1	1	1	1	1	1	1	1	1	12
						COSTEO S/	351.09	351.09	351.09	351.08	351.09	351.08	351.08	351.08	351.08	351.08	351.08	351.08	4,213.00
					2022	FISICO	1	1	1	1	1	1	1	1	1	1	1	1	12
						COSTEO S/	351.09	351.09	351.09	351.08	351.09	351.08	351.08	351.08	351.08	351.08	351.08	351.08	4,213.00
AOI30128200089	REALIZAR LA CONSOLIDACIÓN DEL MARCO LEGAL DEL PRESUPUESTO INSTITUCIONAL CORRESPONDIENTE AL I SEMESTRE AÑO FISCAL 2020.	150133 - SAN JUAN DE MIRAFLORES	DOCUMENTO	Media	2020	FISICO	0	0	0	0	0	0	1	0	0	0	0	0	1
						COSTEO S/	0	0	0	0	0	0	2,000.00	0	0	0	0	0	2,000.00
					2021	FISICO	0	0	0	0	0	0	1	0	0	0	0	0	1
						COSTEO S/	0	0	0	0	0	0	2,000.00	0	0	0	0	0	2,000.00
					2022	FISICO	0	0	0	0	0	0	1	0	0	0	0	0	1
						COSTEO S/	0	0	0	0	0	0	2,000.00	0	0	0	0	0	2,000.00
AOI30128200090	REALIZAR LA FORMALIZACIÓN DE LAS DE MODIFICACIONES PRESUPUESTARIAS EN EL NIVEL FUNCIONAL PROGRAMATICO.	150133 - SAN JUAN DE MIRAFLORES	INFORME	Media	2020	FISICO	1	1	1	1	1	1	1	1	1	1	1	1	12
						COSTEO S/	5,000.00	5,000.00	5,000.00	5,000.00	5,000.00	5,000.00	5,000.00	5,000.00	5,000.00	5,000.00	5,000.00	5,000.00	60,000.00
					2021	FISICO	1	1	1	1	1	1	1	1	1	1	1	1	12
						COSTEO S/	5,000.00	5,000.00	5,000.00	5,000.00	5,000.00	5,000.00	5,000.00	5,000.00	5,000.00	5,000.00	5,000.00	5,000.00	60,000.00
					2022	FISICO	1	1	1	1	1	1	1	1	1	1	1	1	12
						COSTEO S/	5,000.00	5,000.00	5,000.00	5,000.00	5,000.00	5,000.00	5,000.00	5,000.00	5,000.00	5,000.00	5,000.00	5,000.00	60,000.00
AOI30128200091	REALIZAR LA CONSOLIDACIÓN DEL MARCO LEGAL DEL PRESUPUESTO INSTITUCIONAL CORRESPONDIENTE AL 2DO SEMESTRE DEL AÑO FISCAL 2019.	150133 - SAN JUAN DE MIRAFLORES	DOCUMENTO	Media	2020	FISICO	0	1	0	0	0	0	0	0	0	0	0	0	1
						COSTEO S/	0	5,000.00	0	0	0	0	0	0	0	0	0	0	5,000.00
					2021	FISICO	0	1	0	0	0	0	0	0	0	0	0	0	1
						COSTEO S/	0	5,000.00	0	0	0	0	0	0	0	0	0	0	5,000.00
					2022	FISICO	0	1	0	0	0	0	0	0	0	0	0	0	1
						COSTEO S/	0	5,000.00	0	0	0	0	0	0	0	0	0	0	5,000.00
AOI30128200092	TALLER DE CAPACITACIÓN A LAS UNIDADES ORGÁNICAS DE LA MDSJM, EN MATERIA DE PROGRAMACIÓN DE PRESUPUESTO.	150133 - SAN JUAN DE MIRAFLORES	TALLER	Media	2020	FISICO	0	0	1	0	1	0	0	0	0	0	0	0	2
						COSTEO S/	0	0	2,500.00	0	2,500.00	0	0	0	0	0	0	0	5,000.00
					2021	FISICO	0	0	1	0	1	0	0	0	0	0	0	0	2
						COSTEO S/	0	0	2,500.00	0	2,500.00	0	0	0	0	0	0	0	5,000.00
					2022	FISICO	0	0	1	0	1	0	0	0	0	0	0	0	2
						COSTEO S/	0	0	2,500.00	0	2,500.00	0	0	0	0	0	0	0	5,000.00
AOI30128200093	DOCUMENTOS TÉCNICOS DE DISPONIBILIDAD PRESUPUESTAL.	150133 - SAN JUAN DE MIRAFLORES	INFORME	Media	2020	FISICO	5	5	5	5	5	5	5	5	5	5	5	5	60
						COSTEO S/	416.66	416.66	416.66	416.67	416.66	416.67	416.67	416.67	416.67	416.67	416.67	416.67	5,000.00
					2021	FISICO	5	5	5	5	5	5	5	5	5	5	5	5	60
						COSTEO S/	416.66	416.66	416.66	416.67	416.66	416.67	416.67	416.67	416.67	416.67	416.67	416.67	5,000.00
					2022	FISICO	5	5	5	5	5	5	5	5	5	5	5	5	60
						COSTEO S/	416.66	416.66	416.66	416.67	416.66	416.67	416.67	416.67	416.67	416.67	416.67	416.67	5,000.00
AOI30128200094	ELABORACIÓN DE INFORMACIÓN PARA LA RENDICIÓN DE CUENTAS EN EL MARCO DEL PRESUPUESTO PARTICIPATIVO.	150133 - SAN JUAN DE MIRAFLORES	INFORME	Media	2020	FISICO	0	0	0	0	1	0	0	0	0	0	0	0	1
						COSTEO S/	0	0	0	0	1,070.00	0	0	0	0	0	0	0	1,070.00
					2021	FISICO	0	0	0	0	1	0	0	0	0	0	0	0	1
						COSTEO S/	0	0	0	0	1,070.00	0	0	0	0	0	0	0	1,070.00
					2022	FISICO	0	0	0	0	1	0	0	0	0	0	0	0	1
						COSTEO S/	0	0	0	0	1,070.00	0	0	0	0	0	0	0	1,070.00
AOI30128200095	ELABORA LA PROGRAMACIÓN MULTIANUAL DE INVERSIONES.	150133 - SAN JUAN DE MIRAFLORES	INFORME TECNICO	Media	2020	FISICO	0	0	0	1	0	0	0	0	0	0	0	0	1
						COSTEO S/	3,994.18	3,994.12	3,994.18	3,994.16	3,994.18	3,994.18	3,994.16	3,994.16	3,994.16	3,994.18	3,994.18	3,994.16	47,930.00
					2021	FISICO	0	0	0	1	0	0	0	0	0	0	0	0	1
						COSTEO S/	3,994.18	3,994.12	3,994.18	3,994.16	3,994.18	3,994.18	3,994.16	3,994.16	3,994.16	3,994.18	3,994.18	3,994.16	47,930.00
					2022	FISICO	0	0	0	1	0	0	0	0	0	0	0	0	1
						COSTEO S/	3,994.18	3,994.12	3,994.18	3,994.16	3,994.18	3,994.18	3,994.16	3,994.16	3,994.16	3,994.18	3,994.18	3,994.16	47,930.00
[illegible]	[illegible] DE LAS UNIDADES FORMULADORAS Y [illegible]	150133 - SAN JUAN DE MIRAFLORES	INFORME TECNICO	Media	2020	FISICO	1	0	0	0	0	1	0	0	0	0	1	0	3
						COSTEO S/	333.34	0	0	0	0	333.33	0	0	0	0	333.33	0	1,000.00
					2021	FISICO	1	0	0	0	0	1	0	0	0	0	1	0	3
						COSTEO S/	333.34	0	0	0	0	333.33	0	0	0	0	333.33	0	1,000.00
					2022	FISICO	1	0	0	0	0	1	0	0	0	0	1	0	3

					----	COSTEO S/	333.34	0	0	0	0	333.33	0	0	0	0	333.33	0	1,000.00
AOI30128200097	REALIZA EL SEGUIMIENTO DE LAS METAS DE PRODUCTO E INDICADORES DE RESULTADOS PREVISTOS EN EL PMI.	150133 - SAN JUAN DE MIRAFLORES	INFORME TECNICO	Media	2020	FISICO	1	1	1	1	1	1	1	-	1	1	1	1	12
						COSTEO S/	416.67	416.67	416.67	416.66	416.66	416.67	416.66	416.67	416.67	416.67	416.66	416.67	5,000.00
					2021	FISICO	1	1	1	1	1	1	1	-	1	1	1	1	12
						COSTEO S/	416.67	416.67	416.67	416.66	416.66	416.67	416.66	416.67	416.67	416.67	416.66	416.67	5,000.00
					2022	FISICO	1	1	1	1	1	1	1	-	1	1	1	1	12
						COSTEO S/	416.67	416.67	416.67	416.66	416.66	416.67	416.66	416.67	416.67	416.67	416.66	416.67	5,000.00
AOI30128200098	EVALUACIÓN EX POST DE PROYECTOS DE INVERSIÓN PÚBLICA	150133 - SAN JUAN DE MIRAFLORES	INFORME TECNICO	Media	2020	FISICO	0	0	0	0	0	0	0	0	2	2	0	0	4
						COSTEO S/	0	0	0	0	0	0	0	0	2,000.00	2,000.00	0	0	4,000.00
					2021	FISICO	0	0	0	0	0	0	0	0	2	2	0	0	4
						COSTEO S/	0	0	0	0	0	0	0	0	2,000.00	2,000.00	0	0	4,000.00
					2022	FISICO	0	0	0	0	0	0	0	0	2	2	0	0	4
						COSTEO S/	0	0	0	0	0	0	0	0	2,000.00	2,000.00	0	0	4,000.00
AOI30128200099	ELABORAR Y ACTUALIZAR EL DIAGNOSTICO DE BRECHAS - PMI.	150133 - SAN JUAN DE MIRAFLORES	INFORME TECNICO	Media	2020	FISICO	0	0	0	1	0	0	0	0	0	0	0	0	1
						COSTEO S/	0	0	0	1,000.00	0	0	0	0	0	0	0	0	1,000.00
					2021	FISICO	0	0	0	1	0	0	0	0	0	0	0	0	1
						COSTEO S/	0	0	0	1,000.00	0	0	0	0	0	0	0	0	1,000.00
					2022	FISICO	0	0	0	1	0	0	0	0	0	0	0	0	1
						COSTEO S/	0	0	0	1,000.00	0	0	0	0	0	0	0	0	1,000.00
AOI30128200100	ELABORAR Y ACTUALIZAR LOS CRITERIOS DE PRIORIZACIÓN -PMI.	150133 - SAN JUAN DE MIRAFLORES	INFORME TECNICO	Media	2020	FISICO	0	0	0	1	0	0	0	0	0	0	0	0	1
						COSTEO S/	0	0	0	5,000.00	0	0	0	0	0	0	0	0	5,000.00
					2021	FISICO	0	0	0	1	0	0	0	0	0	0	0	0	1
						COSTEO S/	0	0	0	5,000.00	0	0	0	0	0	0	0	0	5,000.00
					2022	FISICO	0	0	0	1	0	0	0	0	0	0	0	0	1
						COSTEO S/	0	0	0	5,000.00	0	0	0	0	0	0	0	0	5,000.00
AOI30128200101	ELABORAR DIAGNOSTICO DE CIERRE DE INVERSIONES	150133 - SAN JUAN DE MIRAFLORES	INFORME TECNICO	Media	2020	FISICO	0	0	0	0	1	1	0	0	0	0	0	1	3
						COSTEO S/	0	0	0	0	1,666.67	1,666.66	0	0	0	0	0	1,666.67	5,000.00
					2021	FISICO	0	0	0	0	1	1	0	0	0	0	0	1	3
						COSTEO S/	0	0	0	0	1,666.67	1,666.66	0	0	0	0	0	1,666.67	5,000.00
					2022	FISICO	0	0	0	0	1	1	0	0	0	0	0	1	3
						COSTEO S/	0	0	0	0	1,666.67	1,666.66	0	0	0	0	0	1,666.67	5,000.00
AOI30128200102	ACTUALIZAR LA CARTERA DE INVERSIONES.	150133 - SAN JUAN DE MIRAFLORES	INFORME TECNICO	Media	2020	FISICO	0	1	0	1	0	1	0	-	0	1	0	1	6
						COSTEO S/	0	500	0	500	0	500	0	500	0	500	0	500	3,000.00
					2021	FISICO	0	1	0	1	0	1	0	-	0	1	0	1	6
						COSTEO S/	0	500	0	500	0	500	0	500	0	500	0	500	3,000.00
					2022	FISICO	0	1	0	1	0	1	0	-	0	1	0	1	6
						COSTEO S/	0	500	0	500	0	500	0	500	0	500	0	500	3,000.00
AOI30128200103	MONITOREAR EL AVANCE DE LA EJECUCIÓN DE LAS INVERSIONES SOBRE LA BASE DE LA INFORMACIÓN REGISTRADA POR LA UEI EN EL BANCO DE INVERSIONES	150133 - SAN JUAN DE MIRAFLORES	INFORME	Media	2020	FISICO	0	0	1	0	0	1	0	0	1	0	0	1	4
						COSTEO S/	0	0	750	0	0	750	0	0	750	0	0	750	3,000.00
					2021	FISICO	0	0	1	0	0	1	0	0	1	0	0	1	4
						COSTEO S/	0	0	750	0	0	750	0	0	750	0	0	750	3,000.00
					2022	FISICO	0	0	1	0	0	1	0	0	1	0	0	1	4
						COSTEO S/	0	0	750	0	0	750	0	0	750	0	0	750	3,000.00

COSTEO TOTAL AÑO 2020 S/	230,213.00
COSTEO TOTAL AÑO 2021 S/	230,213.00
COSTEO TOTAL AÑO 2022 S/	230,213.00

U.M. = Unidad de Medida

FIRMA

Periodo POI Multianual: 2020 - 2022
Nivel de Gobierno: M - GOBIERNOS LOCALES
Sector: 00 - MUNICIPALIDADES
Pliego: 000 - MUNICIPALIDADES
Unidad Ejecutora: 301202 - MUNICIPALIDAD DISTRITAL DE SAN JUAN DE MIRAFLORES

CENTRO DE COSTO: 03.04.01 - GERENCIA DE ASESORÍA JURÍDICA

OEI.05 - IMPLEMENTA Y LA POLÍTICA DE MODERNIZACIÓN DE LA GESTIÓN PÚBLICA EN BENEFICIO DE LA POBLACIÓN DEL DISTRITO.

AEI.05.02 - SIMPLIFICAR TRÁMITES ADMINISTRATIVOS, ELIMINANDO BARRERAS BUROCRÁTICAS.

CÓDIGO	ACTIVIDAD OPERATIVA	UBIGEO	U.M.	PRIORIDAD	PERIODO MULTIANUAL	PROGRAMACIÓN MENSUAL												TOTAL ANUAL
						META	1	2	3	4	5	6	7	8	9	10	11	12	
AOI30128200194	FORMULAR PROPUESTAS DE SIMPLIFICACIÓN DE PROCEDIMIENTOS ADMINISTRATIVOS.	150133 - SAN JUAN DE MIRAFLORES	PROPUESTAS	Media	2020	FISICO	0	0	0	0	0	1	0	0	0	0	0	1	2
						COSTEO S/	2,666.67	2,666.67	2,666.67	2,666.67	2,666.66	2,666.67	2,666.67	2,666.66	2,666.67	2,666.66	2,666.67	2,666.66	32,000.00
					2021	FISICO	0	0	0	0	0	1	0	0	0	0	0	1	2
						COSTEO S/	2,666.67	2,666.67	2,666.67	2,666.67	2,666.66	2,666.67	2,666.67	2,666.66	2,666.67	2,666.66	2,666.67	2,666.66	32,000.00
					2022	FISICO	0	0	0	0	0	1	0	0	0	0	0	1	2
						COSTEO S/	2,666.67	2,666.67	2,666.67	2,666.67	2,666.66	2,666.67	2,666.67	2,666.66	2,666.67	2,666.66	2,666.67	2,666.66	32,000.00
AOI30128200195	SISTEMATIZACIÓN DE LOS EXPEDIENTES ADMINISTRATIVOS.	150133 - SAN JUAN DE MIRAFLORES	EXPEDIENTE	Media	2020	FISICO	70	70	70	70	70	70	70	70	70	70	70	70	840
						COSTEO S/	2,250.00	2,250.00	2,250.00	2,250.00	2,250.00	2,250.00	2,250.00	2,250.00	2,250.00	2,250.00	2,250.00	2,250.00	27,000.00
					2021	FISICO	70	70	70	70	70	70	70	70	70	70	70	70	840
						COSTEO S/	2,250.00	2,250.00	2,250.00	2,250.00	2,250.00	2,250.00	2,250.00	2,250.00	2,250.00	2,250.00	2,250.00	2,250.00	27,000.00
					2022	FISICO	70	70	70	70	70	70	70	70	70	70	70	70	840
						COSTEO S/	2,250.00	2,250.00	2,250.00	2,250.00	2,250.00	2,250.00	2,250.00	2,250.00	2,250.00	2,250.00	2,250.00	2,250.00	27,000.00
AOI30128200196	ELABORAR INFORMES EN PROCEDIMIENTOS ADMINISTRATIVOS.	150133 - SAN JUAN DE MIRAFLORES	INFORME	Media	2020	FISICO	0	0	100	0	0	100	0	0	100	0	0	100	400
						COSTEO S/	0	0	3,750.00	0	0	3,750.00	0	0	3,750.00	0	0	3,750.00	15,000.00
					2021	FISICO	0	0	100	0	0	100	0	0	100	0	0	100	400
						COSTEO S/	0	0	3,750.00	0	0	3,750.00	0	0	3,750.00	0	0	3,750.00	15,000.00
					2022	FISICO	0	0	100	0	0	100	0	0	100	0	0	100	400
						COSTEO S/	0	0	3,750.00	0	0	3,750.00	0	0	3,750.00	0	0	3,750.00	15,000.00
AOI30128200197	SISTEMATIZACIÓN DE LOS EXPEDIENTES ADMINISTRATIVOS.	150133 - SAN JUAN DE MIRAFLORES	DOCUMENTO	Media	2020	FISICO	70	70	70	70	70	70	70	70	70	70	70	70	840
						COSTEO S/	560.75	560.75	560.75	560.75	560.75	560.75	560.75	560.75	560.75	560.75	560.75	560.75	6,723.00
					2021	FISICO	70	70	70	70	70	70	70	70	70	70	70	70	840
						COSTEO S/	560.75	560.75	560.75	560.75	560.75	560.75	560.75	560.75	560.75	560.75	560.75	560.75	6,723.00
					2022	FISICO	70	70	70	70	70	70	70	70	70	70	70	70	840
						COSTEO S/	560.75	560.75	560.75	560.75	560.75	560.75	560.75	560.75	560.75	560.75	560.75	560.75	6,723.00
AOI30128200198	ELABORAR MEMORÁNDUM EN PROCEDIMIENTOS ADMINISTRATIVOS.	150133 - SAN JUAN DE MIRAFLORES	INFORME	Media	2020	FISICO	0	0	80	0	0	80	0	0	80	0	0	80	320
						COSTEO S/	2,375.50	2,375.50	2,375.50	2,375.50	2,375.50	2,375.50	2,375.53	2,375.50	2,375.50	2,375.50	2,375.50	2,375.50	28,506.00
					2021	FISICO	0	0	80	0	0	80	0	0	80	0	0	80	320
						COSTEO S/	2,375.50	2,375.50	2,375.50	2,375.50	2,375.50	2,375.50	2,375.53	2,375.50	2,375.50	2,375.50	2,375.50	2,375.50	28,506.00
					2022	FISICO	0	0	80	0	0	80	0	0	80	0	0	80	320
						COSTEO S/	2,375.50	2,375.50	2,375.50	2,375.50	2,375.50	2,375.50	2,375.53	2,375.50	2,375.50	2,375.50	2,375.50	2,375.50	28,506.00
AOI30128200199	ELABORAR INFORMES EN PROCEDIMIENTOS SEPARACIÓN Y DIVORCIO ULTERIOR.	150133 - SAN JUAN DE MIRAFLORES	INFORME	Media	2020	FISICO	0	0	1	0	0	1	0	0	1	0	0	1	4
						COSTEO S/	5,000.00	5,000.00	5,000.00	5,000.00	5,000.00	5,000.00	5,000.00	5,000.00	5,000.00	5,000.00	5,000.00	5,000.00	60,000.00
					2021	FISICO	0	0	1	0	0	1	0	0	1	0	0	1	4
						COSTEO S/	5,000.00	5,000.00	5,000.00	5,000.00	5,000.00	5,000.00	5,000.00	5,000.00	5,000.00	5,000.00	5,000.00	5,000.00	60,000.00
					2022	FISICO	0	0	1	0	0	1	0	0	1	0	0	1	4
						COSTEO S/	5,000.00	5,000.00	5,000.00	5,000.00	5,000.00	5,000.00	5,000.00	5,000.00	5,000.00	5,000.00	5,000.00	5,000.00	60,000.00
AOI30128200200	ASESORAR SOBRE INCERTIDUMBRE JURÍDICA DE LAS DIVERSAS GERENCIAS DE LA MUNICIPALIDAD.	150133 - SAN JUAN DE MIRAFLORES	INFORME	Media	2020	FISICO	0	0	1	0	0	1	0	0	1	0	0	1	4
						COSTEO S/	3,333.34	3,333.34	3,333.34	3,333.34	3,333.33	3,333.33	3,333.33	3,333.33	3,333.33	3,333.33	3,333.33	3,333.33	40,000.00
					2021	FISICO	0	0	1	0	0	1	0	0	1	0	0	1	4
						COSTEO S/	3,333.34	3,333.34	3,333.34	3,333.34	3,333.33	3,333.33	3,333.33	3,333.33	3,333.33	3,333.33	3,333.33	3,333.33	40,000.00
					2022	FISICO	0	0	1	0	0	1	0	0	1	0	0	1	4
						COSTEO S/	3,333.34	3,333.34	3,333.34	3,333.34	3,333.33	3,333.33	3,333.33	3,333.33	3,333.33	3,333.33	3,333.33	3,333.33	40,000.00
AOI30128200201	ASESORÍA LEGAL EN LAS RESOLUCIONES DE ALCALDÍA O DE GERENCIA MUNICIPAL, DECRETOS DE ALCALDÍA, CONTRATOS, CONVENIOS Y DIRECTIVAS.	150133 - SAN JUAN DE MIRAFLORES	INFORME	Media	2020	FISICO	0	0	1	0	0	1	0	0	1	0	0	1	4
						COSTEO S/	2,500.00	2,500.00	2,500.00	2,500.00	2,500.00	2,500.00	2,500.00	2,500.00	2,500.00	2,500.00	2,500.00	2,500.00	30,000.00
					2021	FISICO	0	0	1	0	0	1	0	0	1	0	0	1	4
						COSTEO S/	2,500.00	2,500.00	2,500.00	2,500.00	2,500.00	2,500.00	2,500.00	2,500.00	2,500.00	2,500.00	2,500.00	2,500.00	30,000.00
					2022	FISICO	0	0	1	0	0	1	0	0	1	0	0	1	4
						COSTEO S/	2,500.00	2,500.00	2,500.00	2,500.00	2,500.00	2,500.00	2,500.00	2,500.00	2,500.00	2,500.00	2,500.00	2,500.00	30,000.00
AOI30128200202	REVISIÓN Y EVALUACIÓN DE ELEMENTOS PREPARATORIOS DE SEPARACIÓN CONVENCIONAL Y DIVORCIO ULTERIOR	150133 - SAN JUAN DE MIRAFLORES	INFORME	Media	2020	FISICO	0	0	1	0	0	1	0	0	1	0	0	1	4
						COSTEO S/	0	0	1,250.00	0	0	1,250.00	0	0	1,250.00	0	0	1,250.00	5,000.00
					2021	FISICO	0	0	1	0	0	1	0	0	1	0	0	1	4
						COSTEO S/	0	0	1,250.00	0	0	1,250.00	0	0	1,250.00	0	0	1,250.00	5,000.00
					2022	FISICO	0	0	1	0	0	1	0	0	1	0	0	1	4
						COSTEO S/	0	0	1,250.00	0	0	1,250.00	0	0	1,250.00	0	0	1,250.00	5,000.00

COSTEO TOTAL AÑO 2020 S/	244,235.00
COSTEO TOTAL AÑO 2021 S/	244,235.00
COSTEO TOTAL AÑO 2022 S/	244,235.00

U.M. = Unidad de Medida

FIRMA

Periodo POI Multianual: 2020 - 2022
Nivel de Gobierno: M - GOBIERNOS LOCALES
Sector: 00 - MUNICIPALIDADES
Pliego: 000 - MUNICIPALIDADES
Unidad Ejecutora: 301282 - MUNICIPALIDAD DISTRITAL DE SAN JUAN DE MIRAFLORES

CENTRO DE COSTO: 03.05.01 - GERENCIA DE ADMINISTRACIÓN TRIBUTARIA

OE1.05 - IMPLEMENTAR LA POLÍTICA DE MODERNIZACIÓN DE LA GESTIÓN PÚBLICA EN BENEFICIO DE LA POBLACIÓN DEL DISTRITO.

AE1.05.02 - SIMPLIFICAR TRÁMITES ADMINISTRATIVOS ELIMINANDO BARRERAS BUROCRÁTICAS.

CODIGO	ACTIVIDAD OPERATIVA	UNIDAD	U.M.	PRIORIDAD	PERIODO MULTIANUAL		PROGRAMACION MENSUAL												TOTAL ANUAL
						META	1	2	3	4	5	6	7	8	9	10	11	12	
AOI30128200275	ELABORAR DIRECTIVA PARA SIMPLIFICAR Y AGILIZAR LOS PROCEDIMIENTOS ADMINISTRATIVOS Y/O NO CONTENCIOSOS.	150133 - SAN JUAN DE MIRAFLORES	DOCUMENTO	Media	2020	FISICO	0	0	0	0	1	0	0	0	0	1	0	0	2
						COSTEO S/	0	0	0	0	500	0	0	0	0	500	0	0	1,000.00
					2021	FISICO	0	0	0	0	1	0	0	0	0	1	0	0	2
						COSTEO S/	0	0	0	0	500	0	0	0	0	500	0	0	1,000.00
					2022	FISICO	0	0	0	0	1	0	0	0	0	1	0	0	2
						COSTEO S/	0	0	0	0	500	0	0	0	0	500	0	0	1,000.00
AOI30128200276	PROPONER PROYECTOS Y NORMAS PARA INCREMENTAR LA RECAUDACIÓN TRIBUTARIA.	150133 - SAN JUAN DE MIRAFLORES	INFORME	Media	2020	FISICO	0	1	0	0	0	0	0	0	0	0	1	0	2
						COSTEO S/	0	3,500.00	0	0	0	0	0	0	0	0	3,500.00	0	7,000.00
					2021	FISICO	0	1	0	0	0	0	0	0	0	0	1	0	2
						COSTEO S/	0	3,500.00	0	0	0	0	0	0	0	0	3,500.00	0	7,000.00
					2022	FISICO	0	1	0	0	0	0	0	0	0	0	1	0	2
						COSTEO S/	0	3,500.00	0	0	0	0	0	0	0	0	3,500.00	0	7,000.00
AOI30128200277	SUPERVISAR EL CUMPLIMIENTO DE LOS PLANES OPERATIVOS DE LAS UNIDADES ORGÁNICAS PERTENECIENTES A LA GERENCIA.	150133 - SAN JUAN DE MIRAFLORES	DOCUMENTO	Media	2020	FISICO	0	1	0	0	1	0	0	1	0	0	1	0	4
						COSTEO S/	3,500.00	3,500.00	3,500.00	3,500.00	3,500.00	3,500.00	3,500.00	3,500.00	3,500.00	3,500.00	3,500.00	3,500.00	42,000.00
					2021	FISICO	0	1	0	0	1	0	0	1	0	0	1	0	4
						COSTEO S/	3,500.00	3,500.00	3,500.00	3,500.00	3,500.00	3,500.00	3,500.00	3,500.00	3,500.00	3,500.00	3,500.00	3,500.00	42,000.00
					2022	FISICO	0	1	0	0	1	0	0	1	0	0	1	0	4
						COSTEO S/	3,500.00	3,500.00	3,500.00	3,500.00	3,500.00	3,500.00	3,500.00	3,500.00	3,500.00	3,500.00	3,500.00	3,500.00	42,000.00
AOI30128200278	DIRIGIR Y SUPERVISAR LA IMPLEMENTACIÓN DE LA PLATAFORMA DE ORIENTACIÓN Y ATENCIÓN TRIBUTARIA DIRECTA PARA MEJORA EN LA ATENCIÓN AL CONTRIBUYENTE.	150133 - SAN JUAN DE MIRAFLORES	INFORME	Media	2020	FISICO	1	0	0	0	0	1	0	0	0	0	0	1	3
						COSTEO S/	5,833.33	5,833.34	5,833.33	5,833.33	5,833.33	5,833.34	5,833.33	5,833.33	5,833.34	5,833.34	5,833.33	5,833.33	70,000.00
					2021	FISICO	1	0	0	0	0	1	0	0	0	0	0	1	3
						COSTEO S/	5,833.33	5,833.34	5,833.33	5,833.33	5,833.33	5,833.34	5,833.33	5,833.33	5,833.34	5,833.34	5,833.33	5,833.33	70,000.00
					2022	FISICO	1	0	0	0	0	1	0	0	0	0	0	1	3
						COSTEO S/	5,833.33	5,833.34	5,833.33	5,833.33	5,833.33	5,833.34	5,833.33	5,833.33	5,833.34	5,833.34	5,833.33	5,833.33	70,000.00
AOI30128200279	SUPERVISIÓN DE CAMPAÑAS DE SENSIBILIZACIÓN TRIBUTARIA EN DIFERENTES ZONAS DEL DISTRITO.	150133 - SAN JUAN DE MIRAFLORES	INFORME	Media	2020	FISICO	0	0	0	1	0	0	0	1	0	0	0	1	3
						COSTEO S/	0	0	0	1,000.00	0	0	0	1,000.00	0	0	0	1,000.00	3,000.00
					2021	FISICO	0	0	0	1	0	0	0	1	0	0	0	1	3
						COSTEO S/	0	0	0	1,000.00	0	0	0	1,000.00	0	0	0	1,000.00	3,000.00
					2022	FISICO	0	0	0	1	0	0	0	1	0	0	0	1	3
						COSTEO S/	0	0	0	1,000.00	0	0	0	1,000.00	0	0	0	1,000.00	3,000.00
AOI30128200337	FORMULACIÓN DE PROPUESTA DE CONVENIOS CON DIFERENTES ENTIDADES PARA LA RECAUDACIÓN DE TRIBUTOS MUNICIPALES.	150133 - SAN JUAN DE MIRAFLORES	CONVENIO	Media	2020	FISICO	0	0	0	0	1	0	0	0	0	0	1	0	2
						COSTEO S/	0	0	0	0	2,674.50	0	0	0	0	0	2,674.50	0	5,349.00
					2021	FISICO	0	0	0	0	1	0	0	0	0	0	1	0	2
						COSTEO S/	0	0	0	0	2,674.50	0	0	0	0	0	2,674.50	0	5,349.00
					2022	FISICO	0	0	0	0	1	0	0	0	0	0	1	0	2
						COSTEO S/	0	0	0	0	2,674.50	0	0	0	0	0	2,674.50	0	5,349.00
AOI30128200338	CAPACITACIÓN DEL PERSONAL DE LA GERENCIA DE ADMINISTRACIÓN TRIBUTARIA Y UNIDADES ORGÁNICAS A SU CARGO EN PROCEDIMIENTOS CONTENCIOSOS TRIBUTARIOS, ETAPAS DEL PROCEDIMIENTO, ETAPAS DE CONTROVERSIA TRIBUTARIA.	150133 - SAN JUAN DE MIRAFLORES	CAPACITACION	Media	2020	FISICO	0	0	1	0	0	0	0	0	0	0	1	0	2
						COSTEO S/	0	0	2,750.00	0	0	0	0	0	0	0	2,750.00	0	5,500.00
					2021	FISICO	0	0	1	0	0	0	0	0	0	0	1	0	2
						COSTEO S/	0	0	2,750.00	0	0	0	0	0	0	0	2,750.00	0	5,500.00
					2022	FISICO	0	0	1	0	0	0	0	0	0	0	1	0	2
						COSTEO S/	0	0	2,750.00	0	0	0	0	0	0	0	2,750.00	0	5,500.00
AOI30128200339	SUPERVISAR EL CUMPLIMIENTO DE LAS METAS CORRESPONDIENTES AL PROGRAMA DE MODERNIZACIÓN MUNICIPAL Y PLAN DE INCENTIVOS 2020.	150133 - SAN JUAN DE MIRAFLORES	INFORME	Media	2020	FISICO	0	0	1	0	0	1	0	0	1	0	0	1	4
						COSTEO S/	5,833.34	5,833.34	5,833.33	5,833.33	5,833.34	5,833.33	5,833.33	5,833.33	5,833.34	5,833.33	5,833.33	5,833.33	70,000.00
					2021	FISICO	0	0	1	0	0	1	0	0	1	0	0	1	4
						COSTEO S/	5,833.34	5,833.34	5,833.33	5,833.33	5,833.34	5,833.33	5,833.33	5,833.33	5,833.34	5,833.33	5,833.33	5,833.33	70,000.00
					2022	FISICO	0	0	1	0	0	1	0	0	1	0	0	1	4
						COSTEO S/	5,833.34	5,833.34	5,833.33	5,833.33	5,833.34	5,833.33	5,833.33	5,833.33	5,833.34	5,833.33	5,833.33	5,833.33	70,000.00
AOI30128200340	SUPERVISAR LA NOTIFICACIÓN MASIVA MECANIZADA DEL IMPUESTO PREDIAL Y ARBITRIOS MUNICIPALES	150133 - SAN JUAN DE MIRAFLORES	INFORME	Media	2020	FISICO	0	0	1	0	0	0	0	0	0	0	0	0	1
						COSTEO S/	0	0	20,000.00	0	0	0	0	0	0	0	0	0	20,000.00
					2021	FISICO	0	0	1	0	0	0	0	0	0	0	0	0	1
						COSTEO S/	0	0	20,000.00	0	0	0	0	0	0	0	0	0	20,000.00
					2022	FISICO	0	0	1	0	0	0	0	0	0	0	0	0	1
						COSTEO S/	0	0	20,000.00	0	0	0	0	0	0	0	0	0	20,000.00
AOI30128200342	SUPERVISIÓN, PLANIFICACIÓN Y COORDINACIÓN PARA DETERMINAR LOS ARBITRIOS MUNICIPALES EN EL DISTRITO PERIODO 2021.	150133 - SAN JUAN DE MIRAFLORES	INFORME	Media	2020	FISICO	0	0	0	1	0	0	1	0	0	1	0	0	3
						COSTEO S/	5,865.50	5,865.50	5,865.50	5,865.50	5,865.50	5,865.50	5,865.50	5,865.50	5,865.50	5,865.50	5,865.50	5,865.50	70,386.00
					2021	FISICO	0	0	0	1	0	0	1	0	0	1	0	0	3
						COSTEO S/	5,865.50	5,865.50	5,865.50	5,865.50	5,865.50	5,865.50	5,865.50	5,865.50	5,865.50	5,865.50	5,865.50	5,865.50	70,386.00
					2022	FISICO	0	0	0	1	0	0	1	0	0	1	0	0	3
						COSTEO S/	5,865.50	5,865.50	5,865.50	5,865.50	5,865.50	5,865.50	5,865.50	5,865.50	5,865.50	5,865.50	5,865.50	5,865.50	70,386.00
AOI30128200434	PORCENTAJE DEL IMPUESTO PREDIAL	150133 - SAN JUAN DE MIRAFLORES	DOCUMENTO	Media	2020	FISICO	0	0	0	0	0	0	0	0	0	1	0	0	1
						COSTEO S/	0	0	0	0	0	0	0	0	0	39,000.00	0	0	39,000.00
					2021	FISICO	0	0	0	0	0	0	0	0	0	1	0	0	1
						COSTEO S/	0	0	0	0	0	0	0	0	0	39,000.00	0	0	39,000.00
					2022	FISICO	0	0	0	0	0	0	0	0	0	1	0	0	1
						COSTEO S/	0	0	0	0	0	0	0	0	0	39,000.00	0	0	39,000.00

CCSTEO TOTAL AÑO 2020 S/	338,235.00
CCSTEO TOTAL AÑO 2021 S/	338,235.00
CCSTEO TOTAL AÑO 2022 S/	338,235.00

U.M. = Unidad de Medida

FIRMA

Periodo POI Multianual: 2021 - 2022
Nivel de Gobierno: M - GOBIERNOS LOCALES
Sector: 00 - MUNICIPALIDADES
Pliego: 000 - MUNICIPALIDADES
Unidad Ejecutora: 301202 - MUNICIPALIDAD DISTRITAL DE SAN JUAN DE MIRAFLORES

CENTRO DE COSTO: 03.05.02 - SUBGERENCIA DE REGISTRO, CONTROL Y ORIENTACIÓN AL CONTRIBUYENTE
OE1.05 - IMPLEMENTAR LA POLÍTICA DE MODERNIZACIÓN DE LA GESTIÓN PÚBLICA EN BENEFICIO DE LA POBLACIÓN DEL DISTRITO.
AE1.05.02 - SIMPLIFICAR TRÁMITES ADMINISTRATIVOS, ELIMINANDO BARRERAS BUROCRÁTICAS.

CODIGO	ACTIVIDAD OPERATIVA	UBIGEO	UM	PRIORIDAD	PERIODO MULTIANUAL	META	PROGRAMACION MENSUAL 1	2	3	4	5	6	7	8	9	10	11	12	TOTAL ANUAL
AOI30128200343	FISCALIZAR LOS ESPECTACULOS PUBLICOS NO DEPORTIVOS Y OTROS REALIZADOS EN EL DISTRITO SUJETOS A OBLIGACIONES TRIBUTARIAS A FIN DE DETERMINAR EL IMPUESTO.	150139 - SAN JUAN DE MIRAFLORES	INSPECCION	Muy Alta	2020	FISICO	0	0	5	0	0	0	0	0	0	0	5	0	10
						COSTEO S/	0	0	50	0	0	0	0	0	0	0	50	0	100
					2021	FISICO	0	0	5	0	0	0	0	0	0	0	5	0	10
						COSTEO S/	0	0	50	0	0	0	0	0	0	0	50	0	100
					2022	FISICO	0	0	5	0	0	0	0	0	0	0	5	0	10
						COSTEO S/	0	0	50	0	0	0	0	0	0	0	50	0	100
AOI30128200344	FORMULACIÓN DE PROPUESTAS NORMATIVAS.	150139 - SAN JUAN DE MIRAFLORES	DOCUMENTO	Media	2020	FISICO	0	1	0	0	0	0	1	0	0	0	0	0	2
						COSTEO S/	0	50	0	0	0	0	50	0	0	0	0	0	100
					2021	FISICO	0	1	0	0	0	0	1	0	0	0	0	0	2
						COSTEO S/	0	50	0	0	0	0	50	0	0	0	0	0	100
					2022	FISICO	0	1	0	0	0	0	1	0	0	0	0	0	2
						COSTEO S/	0	50	0	0	0	0	50	0	0	0	0	0	100
AOI30128200345	EMISIÓN DE RESOLUCIONES DE DETERMINACIÓN Y RESOLUCIONES DE MULTAS TRIBUTARIAS POR LAS DIFERENCIAS GENERADAS PRODUCTO DE LA FISCALIZACIÓN TRIBUTARIA.	150139 - SAN JUAN DE MIRAFLORES	RESOLUCION	Media	2020	FISICO	300	300	300	300	300	300	300	300	300	300	300	300	3,600.00
						COSTEO S/	2,500.00	2,500.00	2,500.00	2,509.30	2,500.00	2,500.00	2,500.00	2,500.00	2,500.00	2,500.00	2,500.00	2,500.00	30,000.00
					2021	FISICO	300	300	300	300	300	300	300	300	300	300	300	300	3,600.00
						COSTEO S/	2,500.00	2,500.00	2,500.00	2,509.30	2,500.00	2,500.00	2,500.00	2,500.00	2,500.00	2,500.00	2,500.00	2,500.00	30,000.00
					2022	FISICO	300	300	300	300	300	300	300	300	300	300	300	300	3,600.00
						COSTEO S/	2,500.00	2,500.00	2,500.00	2,509.30	2,500.00	2,500.00	2,500.00	2,500.00	2,500.00	2,500.00	2,500.00	2,500.00	30,000.00
AOI30128200346	ELABORACIÓN DE PLAN PARA PROGRAMAS SELECTIVOS DE FISCALIZACIÓN.	150139 - SAN JUAN DE MIRAFLORES	DOCUMENTO	Media	2020	FISICO	0	0	1	0	0	0	0	0	0	0	0	0	1
						COSTEO S/	0	0	100	0	0	0	0	0	0	0	0	0	100
					2021	FISICO	0	0	1	0	0	0	0	0	0	0	0	0	1
						COSTEO S/	0	0	100	0	0	0	0	0	0	0	0	0	100
					2022	FISICO	0	0	1	0	0	0	0	0	0	0	0	0	1
						COSTEO S/	0	0	100	0	0	0	0	0	0	0	0	0	100
AOI30128200347	SUPERVISION DEL CUMPLIMIENTO DE LOS PROCESOS DE FISCALIZACIÓN TRIBUTARIA	150139 - SAN JUAN DE MIRAFLORES	INFORME	Media	2020	FISICO	1	1	1	1	1	1	1	1	1	1	1	1	12
						COSTEO S/	4,583.33	4,583.33	4,583.33	4,583.34	4,583.33	4,583.33	4,583.34	4,583.33	4,583.34	4,583.33	4,583.34	4,583.33	55,000.00
					2021	FISICO	1	1	1	1	1	1	1	1	1	1	1	1	12
						COSTEO S/	4,583.33	4,583.33	4,583.33	4,583.34	4,583.33	4,583.33	4,583.34	4,583.33	4,583.34	4,583.33	4,583.34	4,583.33	55,000.00
					2022	FISICO	1	1	1	1	1	1	1	1	1	1	1	1	12
						COSTEO S/	4,583.33	4,583.33	4,583.33	4,583.34	4,583.33	4,583.33	4,583.34	4,583.33	4,583.34	4,583.33	4,583.34	4,583.33	55,000.00
AOI30128200348	INSPECCIONES DE PREDIOS PARA VERIFICAR LA CORRECTA DETERMINACION.	150139 - SAN JUAN DE MIRAFLORES	INSPECCION	Media	2020	FISICO	200	200	200	200	200	200	200	200	200	200	200	200	2,400.00
						COSTEO S/	22,500.00	22,500.00	22,500.00	22,500.00	22,500.00	22,500.00	22,500.00	22,500.00	22,500.00	22,500.00	22,500.00	22,500.00	270,000.00
					2021	FISICO	200	200	200	200	200	200	200	200	200	200	200	200	2,400.00
						COSTEO S/	22,500.00	22,500.00	22,500.00	22,500.00	22,500.00	22,500.00	22,500.00	22,500.00	22,500.00	22,500.00	22,500.00	22,500.00	270,000.00
					2022	FISICO	200	200	200	200	200	200	200	200	200	200	200	200	2,400.00
						COSTEO S/	22,500.00	22,500.00	22,500.00	22,500.00	22,500.00	22,500.00	22,500.00	22,500.00	22,500.00	22,500.00	22,500.00	22,500.00	270,000.00
AOI30128200349	DERIVADO DE LOS VALORES TRIBUTARIOS EMITIDOS PRODUCTO DE LOS PROCESOS DE FISCALIZACION	150139 - SAN JUAN DE MIRAFLORES	DOCUMENTO	Media	2020	FISICO	0	0	30	0	0	30	0	0	30	0	0	0	90
						COSTEO S/	0	0	33.33	0	0	33.33	0	0	33.34	0	0	0	100
					2021	FISICO	0	0	30	0	0	30	0	0	30	0	0	0	90
						COSTEO S/	0	0	33.33	0	0	33.33	0	0	33.34	0	0	0	100
					2022	FISICO	0	0	30	0	0	30	0	0	30	0	0	0	90
						COSTEO S/	0	0	33.33	0	0	33.33	0	0	33.34	0	0	0	100
AOI30128200350	CAMPAÑA DE ACTUALIZACION PREDIAL	150139 - SAN JUAN DE MIRAFLORES	NOTIFICACION	Media	2020	FISICO	200	200	200	200	200	200	200	200	200	200	200	0	2,200.00
						COSTEO S/	909.09	909.09	909.09	909.09	909.09	909.09	909.09	909.1	909.09	909.09	909.09	0	10,000.00
					2021	FISICO	200	200	200	200	200	200	200	200	200	200	200	0	2,200.00
						COSTEO S/	909.09	909.09	909.09	909.09	909.09	909.09	909.09	909.1	909.09	909.09	909.09	0	10,000.00
					2022	FISICO	200	200	200	200	200	200	200	200	200	200	200	0	2,200.00
						COSTEO S/	909.09	909.09	909.09	909.09	909.09	909.09	909.09	909.1	909.09	909.09	909.09	0	10,000.00
AOI30128200351	EMISIÓN DE CUPONERAS	150139 - SAN JUAN DE MIRAFLORES	ACCION	Alta	2020	FISICO	70,000.00	0	0	0	0	0	0	0	0	0	0	0	70,000.00
						COSTEO S/	113,000.00	0	0	0	0	0	0	0	0	0	0	0	113,000.00
					2021	FISICO	70,000.00	0	0	0	0	0	0	0	0	0	0	0	70,000.00
						COSTEO S/	113,000.00	0	0	0	0	0	0	0	0	0	0	0	113,000.00
					2022	FISICO	70,000.00	0	0	0	0	0	0	0	0	0	0	0	70,000.00
						COSTEO S/	113,000.00	0	0	0	0	0	0	0	0	0	0	0	113,000.00
AOI30128200352	REPARTO DE CUPONERAS	150139 - SAN JUAN DE MIRAFLORES	ACCION	Alta	2020	FISICO	70,000.00	0	0	0	0	0	0	0	0	0	0	0	70,000.00
						COSTEO S/	25,000.00	0	0	0	0	0	0	0	0	0	0	0	25,000.00
					2021	FISICO	70,000.00	0	0	0	0	0	0	0	0	0	0	0	70,000.00
						COSTEO S/	25,000.00	0	0	0	0	0	0	0	0	0	0	0	25,000.00
					2022	FISICO	70,000.00	0	0	0	0	0	0	0	0	0	0	0	70,000.00
						COSTEO S/	25,000.00	0	0	0	0	0	0	0	0	0	0	0	25,000.00
AOI30128200353	ORIENTACIÓN AL CONTRIBUYENTE RESPECTO A LOS PROCEDIMIENTOS PROPIOS DE LA SUBGERENCIA.	150139 - SAN JUAN DE MIRAFLORES	ATENCION	Media	2020	FISICO	2,000.00	2,000.00	2,000.00	2,008.30	2,000.00	2,000.00	2,000.00	2,000.00	2,000.00	2,000.00	2,000.00	2,000.00	24,000.00
						COSTEO S/	1,600.00	1,600.00	1,600.00	1,608.30	1,600.00	1,600.00	1,600.00	1,600.00	1,600.00	1,600.00	1,600.00	1,600.00	19,200.00
					2021	FISICO	2,000.00	2,000.00	2,000.00	2,008.30	2,000.00	2,000.00	2,000.00	2,000.00	2,000.00	2,000.00	2,000.00	2,000.00	24,000.00
						COSTEO S/	1,600.00	1,600.00	1,600.00	1,608.30	1,600.00	1,600.00	1,600.00	1,600.00	1,600.00	1,600.00	1,600.00	1,600.00	19,200.00
					2022	FISICO	2,000.00	2,000.00	2,000.00	2,008.30	2,000.00	2,000.00	2,000.00	2,000.00	2,000.00	2,000.00	2,000.00	2,000.00	24,000.00
						COSTEO S/	1,600.00	1,600.00	1,600.00	1,608.30	1,600.00	1,600.00	1,600.00	1,600.00	1,600.00	1,600.00	1,600.00	1,600.00	19,200.00
AOI30128200354	EMISIÓN DE ESTADOS DE CUENTA CORRIENTE	150139 - SAN JUAN DE MIRAFLORES	ACCION	Media	2020	FISICO	1,200.00	1,200.00	1,200.00	1,208.30	1,200.00	1,200.00	1,200.00	1,200.00	1,200.00	1,200.00	1,200.00	1,200.00	14,400.00
						COSTEO S/	237.33	237.34	237.33	237.34	237.33	237.34	237.33	237.33	237.34	237.33	237.33	237.33	2,848.00
					2021	FISICO	1,200.00	1,200.00	1,200.00	1,208.30	1,200.00	1,200.00	1,200.00	1,200.00	1,200.00	1,200.00	1,200.00	1,200.00	14,400.00
						COSTEO S/	237.33	237.34	237.33	237.34	237.33	237.34	237.33	237.33	237.34	237.33	237.33	237.33	2,848.00
					2022	FISICO	1,200.00	1,200.00	1,200.00	1,208.30	1,200.00	1,200.00	1,200.00	1,200.00	1,200.00	1,200.00	1,200.00	1,200.00	14,400.00
						COSTEO S/	237.33	237.34	237.33	237.34	237.33	237.34	237.33	237.33	237.34	237.33	237.33	237.33	2,848.00
AOI30128200355	RECEPCIÓN Y PROCESAMIENTO DE LAS DECLARACIONES JURADAS	150139 - SAN JUAN DE MIRAFLORES	DOCUMENTO	Media	2020	FISICO	500	500	500	500	500	500	500	500	500	500	500	500	6,000.00
						COSTEO S/	0	0	0	0	0	0	0	0	0	0	0	0	0
					2021	FISICO	500	500	500	500	500	500	500	500	500	500	500	500	6,000.00
						COSTEO S/	0	0	0	0	0	0	0	0	0	0	0	0	0
					2022	FISICO	500	500	500	500	500	500	500	500	500	500	500	500	6,000.00
						COSTEO S/	0	0	0	0	0	0	0	0	0	0	0	0	0
AOI30128200356	ELABORACIÓN DE RESOLUCIONES (PENSIONISTAS, ADULTO MAYOR, PRESCRIPCION Y BAJAS DE OFICIO)	150139 - SAN JUAN DE MIRAFLORES	RESOLUCION	Media	2020	FISICO	200	200	200	200	200	200	200	200	200	200	200	200	2,400.00
						COSTEO S/	2,800.00	2,800.00	2,800.00	2,809.30	2,800.00	2,800.00	2,800.00	2,800.00	2,800.00	2,800.00	2,800.00	2,800.00	33,600.00
					2021	FISICO	200	200	200	200	200	200	200	200	200	200	200	200	2,400.00
						COSTEO S/	2,800.00	2,800.00	2,800.00	2,809.30	2,800.00	2,800.00	2,800.00	2,800.00	2,800.00	2,800.00	2,800.00	2,800.00	33,600.00
					2022	FISICO	200	200	200	200	200	200	200	200	200	200	200	200	2,400.00
						COSTEO S/	2,800.00	2,800.00	2,800.00	2,809.30	2,800.00	2,800.00	2,800.00	2,800.00	2,800.00	2,800.00	2,800.00	2,800.00	33,600.00
AOI30128200357	CAMPAÑAS DE CONCIENTIZACIÓN TRIBUTARIA	150139 - SAN JUAN DE MIRAFLORES	CAMPAÑA	Media	2020	FISICO	0	0	0	0	0	1	0	0	0	0	1	0	2
						COSTEO S/	0	0	0	0	0	3,500.00	0	0	0	0	3,500.00	0	7,000.00
					2021	FISICO	0	0	0	0	0	1	0	0	0	0	1	0	2
						COSTEO S/	0	0	0	0	0	3,500.00	0	0	0	0	3,500.00	0	7,000.00
					2022	FISICO	0	0	0	0	0	1	0	0	0	0	1	0	2
						COSTEO S/	0	0	0	0	0	3,500.00	0	0	0	0	3,500.00	0	7,000.00
AOI30128200358	PROPUESTA DE DIRECTIVA PARA PROCEDIMIENTOS TRIBUTARIOS	150139 - SAN JUAN DE MIRAFLORES	INFORME TECNICO	Media	2020	FISICO	0	1	0	0	0	0	0	0	0	0	0	0	1
						COSTEO S/	0	0	0	0	0	0	0	0	0	0	0	0	0
					2021	FISICO	0	1	0	0	0	0	0	0	0	0	0	0	1
						COSTEO S/	0	0	0	0	0	0	0	0	0	0	0	0	0
					2022	FISICO	0	1	0	0	0	0	0	0	0	0	0	0	1
						COSTEO S/	0	0	0	0	0	0	0	0	0	0	0	0	0

COSTEO TOTAL AÑO 2020 S/	566,048.30
COSTEO TOTAL AÑO 2021 S/	566,048.30
COSTEO TOTAL AÑO 2022 S/	566,048.30

MUNICIPALIDAD DISTRITAL DE SAN JUAN DE MIRAFLORES
SUB GERENTE DE REGISTRO, CONTROL Y ORIENTACIÓN AL CONTRIBUYENTE
V°B°
Mg. ENRIQUE BONILLA BONILLA
SUB GERENTE

MUNICIPALIDAD DISTRITAL DE SAN JUAN DE MIRAFLORES
V°B°
GERENTE MUNICIPAL

MUNICIPALIDAD DISTRITAL DE SAN JUAN DE MIRAFLORES
V°B°
MANUEL ALCANTARA
ASESORIA GERENCIAL

MUNICIPALIDAD DISTRITAL DE SAN JUAN DE MIRAFLORES
SUBGERENCIA DE PLANEAMIENTO ESTRATÉGICO Y COOPERACIÓN
V°B°
JOSE A. PANTA J.

Periodo POI Multianual: 2020 - 2022
Nivel de Gobierno: M - GOBIERNOS LOCALES
Sector: 03 - MUNICIPALIDADES
Pliego: 800 - MUNICIPALIDADES
Unidad Ejecutora: 001282 - MUNICIPALIDAD DISTRITAL DE SAN JUAN DE MIRAFLORES

CENTRO DE COSTO: 03.05.01 - SUBGERENCIA DE RECAUDACION TRIBUTARIA

OEI.05 - IMPLEMENTAR LA POLÍTICA DE MODERNIZACIÓN DE LA GESTIÓN PÚBLICA EN BENEFICIO DE LA POBLACIÓN DEL DISTRITO.

AEI.05.02 - SIMPLIFICAR TRÁMITES ADMINISTRATIVOS, ELIMINANDO BARRERAS BUROCRÁTICAS.

CODIGO	ACTIVIDAD OPERATIVA	UNIDEO	UMA	PRIORIDAD	PERIODO MULTIANUAL	META	PROGRAMACION MENSUAL 1	2	3	4	5	6	7	8	9	10	11	12	TOTAL ANUAL
AO301282020959	CAPACITACION DEL PERSONAL DE LA SUB GERENCIA	150133 - SAN JUAN DE MIRAFLORES	CAPACITACION	Media	2020	FISICO	0	1	0	0	1	1	0	0	0	0	1	0	4
						COSTEO S/	0	500	0	0	500	500	0	0	0	0	500	0	2,000.00
					2021	FISICO	0	1	0	0	1	1	0	0	0	0	1	0	4
						COSTEO S/	0	500	0	0	500	500	0	0	0	0	500	0	2,000.00
					2022	FISICO	0	1	0	0	1	1	0	0	0	0	1	0	4
						COSTEO S/	0	500	0	0	500	500	0	0	0	0	500	0	2,000.00
AO301282020960	PROYECTOS DE ORDENANZA Y DIRECTIVAS DE GESTION	150133 - SAN JUAN DE MIRAFLORES	DOCUMENTO	Media	2020	FISICO	0	0	1	0	0	0	0	1	0	0	0	1	2
						COSTEO S/	0	0	166.67	0	0	0	0	166.66	0	0	0	166.67	500
					2021	FISICO	0	0	1	0	0	0	0	1	0	0	0	1	3
						COSTEO S/	0	0	166.67	0	0	0	0	166.66	0	0	0	166.67	500
					2022	FISICO	0	0	1	0	0	0	0	1	0	0	0	1	3
						COSTEO S/	0	0	166.67	0	0	0	0	166.66	0	0	0	166.67	500
AO301282020961	CAMPAÑAS DE DIFUSION TRIBUTARIA	150133 - SAN JUAN DE MIRAFLORES	CAMPAÑA	Media	2020	FISICO	0	0	1	0	0	1	0	0	1	0	0	1	4
						COSTEO S/	0	0	12,500.00	0	0	12,500.00	0	0	12,500.00	0	0	12,500.00	50,000.00
					2021	FISICO	0	0	1	0	0	1	0	0	1	0	0	1	4
						COSTEO S/	0	0	12,500.00	0	0	12,500.00	0	0	12,500.00	0	0	12,500.00	50,000.00
					2022	FISICO	0	0	1	0	0	1	0	0	1	0	0	1	4
						COSTEO S/	0	0	12,500.00	0	0	12,500.00	0	0	12,500.00	0	0	12,500.00	50,000.00
AO301282020962	EMISIÓN DE VALORES TRIBUTARIOS.	150133 - SAN JUAN DE MIRAFLORES	REGISTRO	Media	2020	FISICO	0	0	500	1,500.00	1,930.00	1,000.00	2,000.00	2,000.00	1,000.00	1,000.00	1,000.00	500	12,000.00
						COSTEO S/	0	0	1,695.00	4,995.00	4,905.00	3,300.00	6,660.00	6,660.00	3,330.00	3,330.00	3,330.00	1,695.00	40,000.00
					2021	FISICO	0	0	500	1,500.00	1,930.00	1,000.00	2,000.00	2,000.00	1,000.00	1,000.00	1,000.00	500	12,000.00
						COSTEO S/	0	0	1,695.00	4,995.00	4,905.00	3,300.00	6,660.00	6,660.00	3,330.00	3,330.00	3,330.00	1,695.00	40,000.00
					2022	FISICO	0	0	500	1,500.00	1,930.00	1,000.00	2,000.00	2,000.00	1,000.00	1,000.00	1,000.00	500	12,000.00
						COSTEO S/	0	0	1,695.00	4,995.00	4,905.00	3,300.00	6,660.00	6,660.00	3,330.00	3,330.00	3,330.00	1,695.00	40,000.00
AO301282020963	EMISION DE RECORDATORIOS , CARTAS Y/O REQUERIMIENTO DE PAGO	150133 - SAN JUAN DE MIRAFLORES	NOTIFICACION	Media	2020	FISICO	30,000.00	5,000.00	5,000.00	25,000.00	30,000.00	25,000.00	25,000.00	25,000.00	25,000.00	25,000.00	30,000.00	25,000.00	295,000.00
						COSTEO S/	3,600.00	600	600	3,000.00	3,600.00	3,000.00	3,000.00	3,000.00	3,000.00	3,000.00	3,600.00	3,000.00	35,400.00
					2021	FISICO	30,000.00	5,000.00	5,000.00	25,000.00	30,000.00	25,000.00	25,000.00	25,000.00	25,000.00	25,000.00	30,000.00	25,000.00	295,000.00
						COSTEO S/	3,600.00	600	600	3,000.00	3,600.00	3,000.00	3,000.00	3,000.00	3,000.00	3,000.00	3,600.00	3,000.00	35,400.00
					2022	FISICO	30,000.00	5,000.00	5,000.00	25,000.00	30,000.00	25,000.00	25,000.00	25,000.00	25,000.00	25,000.00	30,000.00	25,000.00	295,000.00
						COSTEO S/	3,600.00	600	600	3,000.00	3,600.00	3,000.00	3,000.00	3,000.00	3,000.00	3,000.00	3,600.00	3,000.00	35,400.00
AO301282020964	CONTROL Y SUPERVISION DE LA COBRANZA DE LIMPIEZA PUBLICA DE COMERCIO INFORMAL	150133 - SAN JUAN DE MIRAFLORES	REGISTRO	Media	2020	FISICO	13,000.00	10,000.00	13,000.00	13,000.00	13,000.00	14,000.00	13,000.00	13,000.00	13,000.00	13,000.00	13,000.00	14,000.00	155,000.00
						COSTEO S/	3,500.00	3,500.00	3,500.00	3,500.00	3,930.00	3,500.00	3,500.00	3,500.00	3,500.00	3,500.00	3,500.00	3,500.00	42,930.00
					2021	FISICO	13,000.00	10,000.00	13,000.00	13,000.00	13,000.00	14,000.00	13,000.00	13,000.00	13,000.00	13,000.00	13,000.00	14,000.00	155,000.00
						COSTEO S/	3,500.00	3,500.00	3,500.00	3,500.00	3,930.00	3,500.00	3,500.00	3,500.00	3,500.00	3,500.00	3,500.00	3,500.00	42,930.00
					2022	FISICO	13,000.00	10,000.00	13,000.00	13,000.00	13,000.00	14,000.00	13,000.00	13,000.00	13,000.00	13,000.00	13,000.00	14,000.00	155,000.00
						COSTEO S/	3,500.00	3,500.00	3,500.00	3,500.00	3,930.00	3,500.00	3,500.00	3,500.00	3,500.00	3,500.00	3,500.00	3,500.00	42,930.00
AO301282020965	TRANSFERENCIA A VIA COACTIVA DE VALORES TRIBUTARIOS Y FRACCIONAMIENTOS	150133 - SAN JUAN DE MIRAFLORES	DOCUMENTO	Media	2020	FISICO	0	0	3,000.00	0	0	2,000.00	0	0	1,000.00	0	0	2,000.00	6,000.00
						COSTEO S/	2,500.00	2,500.00	2,500.00	2,500.00	2,930.00	2,500.00	2,500.00	2,500.00	2,500.00	2,500.00	2,500.00	2,500.00	30,000.00
					2021	FISICO	0	0	1,000.00	0	0	2,000.00	0	0	1,000.00	0	0	2,000.00	6,000.00
						COSTEO S/	2,500.00	2,500.00	2,500.00	2,500.00	2,930.00	2,500.00	2,500.00	2,500.00	2,500.00	2,500.00	2,500.00	2,500.00	30,000.00
					2022	FISICO	0	0	1,000.00	0	0	2,000.00	0	0	1,000.00	0	0	2,000.00	6,000.00
						COSTEO S/	2,500.00	2,500.00	2,500.00	2,500.00	2,930.00	2,500.00	2,500.00	2,500.00	2,500.00	2,500.00	2,500.00	2,500.00	30,000.00
AO301282020966	GESTION DE COBRANZA TELEFONICA	150133 - SAN JUAN DE MIRAFLORES	REGISTRO	Media	2020	FISICO	115	100	110	110	105	110	115	105	110	110	105	115	1,310.00
						COSTEO S/	208.33	208.33	208.33	208.34	208.33	208.33	208.34	208.33	208.33	208.34	208.33	208.34	2,500.00
					2021	FISICO	115	100	110	110	105	110	115	105	110	110	105	115	1,310.00
						COSTEO S/	208.33	208.33	208.33	208.34	208.33	208.33	208.34	208.33	208.33	208.34	208.33	208.34	2,500.00
					2022	FISICO	115	100	110	110	105	110	115	105	110	110	105	115	1,310.00
						COSTEO S/	208.33	208.33	208.33	208.34	208.33	208.33	208.34	208.33	208.33	208.34	208.33	208.34	2,500.00
AO301282020967	EMISION Y ENTREGA DE CONVENIO DE FRACCIONAMIENTO	150133 - SAN JUAN DE MIRAFLORES	INFORME	Media	2020	FISICO	0	0	1	0	0	1	0	0	1	0	0	1	4
						COSTEO S/	0	0	750	0	0	750	0	0	750	0	0	750	3,000.00
					2021	FISICO	0	0	1	0	0	1	0	0	1	0	0	1	4
						COSTEO S/	0	0	750	0	0	750	0	0	750	0	0	750	3,000.00
					2022	FISICO	0	0	1	0	0	1	0	0	1	0	0	1	4
						COSTEO S/	0	0	750	0	0	750	0	0	750	0	0	750	3,000.00
AO301282020968	RESOLUCIÓN DOCUMENTARIA	150133 - SAN JUAN DE MIRAFLORES	INFORME	Media	2020	FISICO	0	0	1	0	0	1	0	0	1	0	0	1	4
						COSTEO S/	0	0	750	0	0	750	0	0	750	0	0	750	3,000.00
					2021	FISICO	0	0	1	0	0	1	0	0	1	0	0	1	4
						COSTEO S/	0	0	750	0	0	750	0	0	750	0	0	750	3,000.00
					2022	FISICO	0	0	1	0	0	1	0	0	1	0	0	1	4
						COSTEO S/	0	0	750	0	0	750	0	0	750	0	0	750	3,000.00

COSTEO TOTAL AÑO 2020 S/	208,000.00
COSTEO TOTAL AÑO 2021 S/	208,000.00
COSTEO TOTAL AÑO 2022 S/	208,000.00

U.M. = Unidad de Medida

FIRMA

MUNICIPALIDAD DISTRITAL DE SAN JUAN DE MIRAFLORES

JUAN MANUEL PADILLA CHAVEZ
Subgerencia de Recaudación

Periodo POI Multianual: 2020 - 2022
Nivel de Gobierno: M - GOBIERNOS LOCALES
Sector: 00 - MUNICIPALIDADES
Pliego: 000 - MUNICIPALIDADES
Unidad Ejecutora: 301282 - MUNICIPALIDAD DISTRITAL DE SAN JUAN DE MIRAFLORES

CENTRO DE COSTO: 03.05.04 - SUBGERENCIA DE EJECUTORIA COACTIVA

OEI.05 - IMPLEMENTAR LA POLÍTICA DE MODERNIZACIÓN DE LA GESTIÓN PÚBLICA EN BENEFICIO DE LA POBLACIÓN DEL DISTRITO.

AEI.05.02 - SIMPLIFICAR TRÁMITES ADMINISTRATIVOS, ELIMINANDO BARRERAS BUROCRÁTICAS

CODIGO	ACTIVIDAD OPERATIVA	UBIGEO	U.M.	PRIORIDAD	PERIODO MULTIANUAL	META	PROGRAMACION MENSUAL 1	2	3	4	5	6	7	8	9	10	11	12	TOTAL ANUAL
AOI30128200369	CLAUSURAS	150133 - SAN JUAN DE MIRAFLORES	INFORME	Media	2020	FISICO	0	0	1	0	0	1	0	0	1	0	0	1	4
						COSTEO S/	0	0	1,250.00	0	0	1,250.00	0	0	1,253.00	0	0	1,250.00	5,000.00
					2021	FISICO	0	0	1	0	0	1	0	0	1	0	0	1	4
						COSTEO S/	0	0	1,250.00	0	0	1,250.00	0	0	1,253.00	0	0	1,250.00	5,000.00
					2022	FISICO	0	0	1	0	0	1	0	0	1	0	0	1	4
						COSTEO S/	0	0	1,250.00	0	0	1,250.00	0	0	1,253.00	0	0	1,250.00	5,000.00
AOI30128200370	TAPIADOS	150133 - SAN JUAN DE MIRAFLORES	INFORME	Media	2020	FISICO	0	0	1	0	0	1	0	0	1	0	0	1	4
						COSTEO S/	0	0	750	0	0	750	0	0	750	0	0	750	3,000.00
					2021	FISICO	0	0	1	0	0	1	0	0	1	0	0	1	4
						COSTEO S/	0	0	750	0	0	750	0	0	750	0	0	750	3,000.00
					2022	FISICO	0	0	1	0	0	1	0	0	1	0	0	1	4
						COSTEO S/	0	0	750	0	0	750	0	0	750	0	0	750	3,000.00
AOI30128200371	EMISIÓN DE RESOLUCIÓN DE LEVANTAMIENTO Y SUSPENSIÓN DE EJE 1, RES 2, RES 3, RES 4, REQUERIMIENTO DE PAGO	150133 - SAN JUAN DE MIRAFLORES	RESOLUCION	Media	2020	FISICO	80	80	80	100	100	100	100	100	100	0	80	80	1,000.00
						COSTEO S/	2,500.00	2,500.00	2,500.00	2,500.00	2,500.00	2,500.00	2,500.00	2,500.00	2,500.00	2,500.00	2,500.00	2,500.00	30,000.00
					2021	FISICO	80	80	80	100	100	100	100	100	100	0	80	80	1,000.00
						COSTEO S/	2,500.00	2,500.00	2,500.00	2,500.00	2,500.00	2,500.00	2,500.00	2,500.00	2,500.00	2,500.00	2,500.00	2,500.00	30,000.00
					2022	FISICO	80	80	80	100	100	100	100	100	100	0	80	80	1,000.00
						COSTEO S/	2,500.00	2,500.00	2,500.00	2,500.00	2,500.00	2,500.00	2,500.00	2,500.00	2,500.00	2,500.00	2,500.00	2,500.00	30,000.00
AOI30128200372	ATENCIÓN DE EXPEDIENTES ADMINISTRATIVOS (PRESCRIPCIÓN).	150133 - SAN JUAN DE MIRAFLORES	DOCUMENTO	Media	2020	FISICO	30	30	30	30	30	30	30	30	30	30	30	30	360
						COSTEO S/	860.17	860.17	860.17	860.17	860.16	860.17	860.16	860.16	860.17	860.16	860.17	860.17	10,322.00
					2021	FISICO	30	30	30	30	30	30	30	30	30	30	30	30	360
						COSTEO S/	860.17	860.17	860.17	860.17	860.16	860.17	860.16	860.16	860.17	860.16	860.17	860.17	10,322.00
					2022	FISICO	30	30	30	30	30	30	30	30	30	30	30	30	360
						COSTEO S/	860.17	860.17	860.17	860.17	860.16	860.17	860.16	860.16	860.17	860.16	860.17	860.17	10,322.00
AOI30128200373	INICIO DEL PROCESO COACTIVO	150133 - SAN JUAN DE MIRAFLORES	RESOLUCION	Media	2020	FISICO	800	800	800	800	800	800	800	800	800	800	800	800	9,600.00
						COSTEO S/	1,666.67	1,666.67	1,666.67	1,666.67	1,666.67	1,666.66	1,666.67	1,666.66	1,663.66	1,666.67	1,666.67	1,666.66	20,000.00
					2021	FISICO	800	800	800	800	800	800	800	800	800	800	800	800	9,600.00
						COSTEO S/	1,666.67	1,666.67	1,666.67	1,666.67	1,666.67	1,666.66	1,666.67	1,666.66	1,663.66	1,666.67	1,666.67	1,666.66	20,000.00
					2022	FISICO	800	800	800	800	800	800	800	800	800	800	800	800	9,600.00
						COSTEO S/	1,666.67	1,666.67	1,666.67	1,666.67	1,666.67	1,666.66	1,666.67	1,666.66	1,663.66	1,666.67	1,666.67	1,666.66	20,000.00
AOI30128200374	NOTIFICACION DE ESQUELAS DE COBRANZA	150133 - SAN JUAN DE MIRAFLORES	NOTIFICACION	Media	2020	FISICO	0	0	10,000.00	0	0	10,000.00	0	0	10,000.00	0	0	10,000.00	40,000.00
						COSTEO S/	0	0	5,000.00	0	0	5,000.00	0	0	5,003.00	0	0	5,000.00	20,000.00
					2021	FISICO	0	0	10,000.00	0	0	10,000.00	0	0	10,000.00	0	0	10,000.00	40,000.00
						COSTEO S/	0	0	5,000.00	0	0	5,000.00	0	0	5,003.00	0	0	5,000.00	20,000.00
					2022	FISICO	0	0	10,000.00	0	0	10,000.00	0	0	10,000.00	0	0	10,000.00	40,000.00
						COSTEO S/	0	0	5,000.00	0	0	5,000.00	0	0	5,003.00	0	0	5,000.00	20,000.00
AOI30128200375	EMISIÓN DE RESOLUCIONES DE RETENCIONES BANCARIAS	150133 - SAN JUAN DE MIRAFLORES	RESOLUCION	Media	2020	FISICO	600	600	600	600	600	600	600	600	600	600	600	600	7,200.00
						COSTEO S/	500	500	500	500	500	500	500	500	500	500	500	500	6,000.00
					2021	FISICO	600	600	600	600	600	600	600	600	600	600	600	600	7,200.00
						COSTEO S/	500	500	500	500	500	500	500	500	500	500	500	500	6,000.00
					2022	FISICO	600	600	600	600	600	600	600	600	600	600	600	600	7,200.00
						COSTEO S/	500	500	500	500	500	500	500	500	500	500	500	500	6,000.00
AOI30128200376	EMISIÓN DE RESOLUCIONES DE EMBARGO DE DEPOSITO	150133 - SAN JUAN DE MIRAFLORES	RESOLUCION	Media	2020	FISICO	180	200	180	200	200	180	200	200	180	200	200	180	2,300.00
						COSTEO S/	500	500	500	500	500	500	500	500	500	500	500	500	6,000.00
					2021	FISICO	180	200	180	200	200	180	200	200	180	200	200	180	2,300.00
						COSTEO S/	500	500	500	500	500	500	500	500	500	500	500	500	6,000.00
					2022	FISICO	180	200	180	200	200	180	200	200	180	200	200	180	2,300.00
						COSTEO S/	500	500	500	500	500	500	500	500	500	500	500	500	6,000.00
AOI30128200377	EMISIÓN DE RESOLUCION DE INSCRIPCIÓN (A.MUEBLES Y VEHICULOS)	150133 - SAN JUAN DE MIRAFLORES	RESOLUCION	Media	2020	FISICO	0	0	0	10	0	0	0	10	0	0	0	0	20
						COSTEO S/	0	0	0	5,000.00	0	0	0	5,000.00	0	0	0	0	10,000.00
					2021	FISICO	0	0	0	10	0	0	0	10	0	0	0	0	20
						COSTEO S/	0	0	0	5,000.00	0	0	0	5,000.00	0	0	0	0	10,000.00
					2022	FISICO	0	0	0	10	0	0	0	10	0	0	0	0	20
						COSTEO S/	0	0	0	5,000.00	0	0	0	5,000.00	0	0	0	0	10,000.00

COSTEO TOTAL AÑO 2020 S/	110,322.00
COSTEO TOTAL AÑO 2021 S/	110,322.00
COSTEO TOTAL AÑO 2022 S/	110,322.00

U.M. = Unidad de Medida

FIRMA

Periodo POI Multianual: 2020 - 2022
Nivel de Gobierno: M - GOBIERNOS LOCALES
Sector: 00 - MUNICIPALIDADES
Pliego: 000 - MUNICIPALIDADES
Unidad Ejecutora: 301282 - MUNICIPALIDAD DISTRITAL DE SAN JUAN DE MIRAFLORES

CENTRO DE COSTO: 03.06.01 - GERENCIA DE DESARROLLO URBANO

OEL03 - REDUCIR EL RIESGO DE DESASTRE O JE AMENAZA A LA POBLACIÓN DEL DISTRITO

AEL03.01 - PLANES DE ORDENAMIENTO TERRITORIAL PRIORIZADOS, EN ZONAS DE RIESGO PARA EL BENEFICIO DE LA POBLACIÓN

CODIGO	ACTIVIDAD OPERATIVA	UBIGEO	U.M.	PRIORIDAD	PERIODO MULTIANUAL	META	PROGRAMACION MENSUAL 1	2	3	4	5	6	7	8	9	10	11	12	TOTAL ANUAL
AO30128200986	SUPERVISAR LA EJECUCIÓN DE LOS PROYECTOS DE INVERSIÓN PÚBLICA	150139 - SAN JUAN DE MIRAFLORES	INFORME TECNICO	Alta	2020	FISICO	1	1	1	1	1	1	1	1	1	1	1	1	12
						COSTEO S/	6,500.00	6,500.00	6,500.00	6,500.00	6,500.00	6,500.00	6,500.00	6,500.00	6,500.00	6,500.00	6,500.00	6,500.00	78,000.00
					2021	FISICO	1	1	1	1	1	1	1	1	1	1	1	1	12
						COSTEO S/	6,500.00	6,500.00	6,500.00	6,500.00	6,500.00	6,500.00	6,500.00	6,500.00	6,500.00	6,500.00	6,500.00	6,500.00	78,000.00
					2022	FISICO	1	1	1	1	1	1	1	1	1	1	1	1	12
						COSTEO S/	6,500.00	6,500.00	6,500.00	6,500.00	6,500.00	6,500.00	6,500.00	6,500.00	6,500.00	6,500.00	6,500.00	6,500.00	78,000.00
AO30128200987	EMITIR RESOLUCIÓN GERENCIAL DE ACUERDO A LOS PROCEDIMIENTOS ADMINISTRATIVO DEL TUPA	150139 - SAN JUAN DE MIRAFLORES	INFORME	Muy Alta	2020	FISICO	0	0	1	0	0	1	0	0	1	0	0	1	4
						COSTEO S/	0	0	15,000.00	0	0	15,000.00	0	0	15,000.00	0	0	15,000.00	60,000.00
					2021	FISICO	0	0	1	0	0	1	0	0	1	0	0	1	4
						COSTEO S/	0	0	15,000.00	0	0	15,000.00	0	0	15,000.00	0	0	15,000.00	60,000.00
					2022	FISICO	0	0	1	0	0	1	0	0	1	0	0	1	4
						COSTEO S/	0	0	15,000.00	0	0	15,000.00	0	0	15,000.00	0	0	15,000.00	60,000.00
AO30128200988	ELABORAR PROPUESTA DE CONVENIOS CON INSTITUCIONES PÚBLICAS O PRIVADAS REFERIDAS A LA MEJORA DE LA GESTIÓN.	150139 - SAN JUAN DE MIRAFLORES	CONVENIO	Media	2020	FISICO	0	0	1	0	0	1	0	0	1	0	0	1	4
						COSTEO S/	0	0	625	0	0	625	0	0	625	0	0	625	2,500.00
					2021	FISICO	0	0	1	0	0	1	0	0	1	0	0	1	4
						COSTEO S/	0	0	625	0	0	625	0	0	625	0	0	625	2,500.00
					2022	FISICO	0	0	1	0	0	1	0	0	1	0	0	1	4
						COSTEO S/	0	0	625	0	0	625	0	0	625	0	0	625	2,500.00
AO30128200989	SUPERVISAR EL REGISTRO DE LOS PROYECTOS DE INVERSIÓN AL BANCO DE INVERSIONES	150139 - SAN JUAN DE MIRAFLORES	INFORME	Media	2020	FISICO	1	1	1	1	1	1	1	1	1	1	1	1	12
						COSTEO S/	4,278.25	4,278.25	4,278.25	4,278.25	4,278.25	4,278.25	4,278.25	4,278.25	4,278.25	4,278.25	4,278.25	4,278.25	51,339.00
					2021	FISICO	1	1	1	1	1	1	1	1	1	1	1	1	12
						COSTEO S/	4,278.25	4,278.25	4,278.25	4,278.25	4,278.25	4,278.25	4,278.25	4,278.25	4,278.25	4,278.25	4,278.25	4,278.25	51,339.00
					2022	FISICO	1	1	1	1	1	1	1	1	1	1	1	1	12
						COSTEO S/	4,278.25	4,278.25	4,278.25	4,278.25	4,278.25	4,278.25	4,278.25	4,278.25	4,278.25	4,278.25	4,278.25	4,278.25	51,339.00
AO30128200990	SUPERVISAR EL CUMPLIMIENTO DEL PLAN DE DESARROLLO URBANO	150139 - SAN JUAN DE MIRAFLORES	INFORME	Media	2020	FISICO	0	0	0	0	0	1	0	0	0	0	0	1	2
						COSTEO S/	2,500.00	2,500.00	2,500.00	2,500.00	2,500.00	2,500.00	2,500.00	2,500.00	2,500.00	2,500.00	2,500.00	2,500.00	30,000.00
					2021	FISICO	0	0	0	0	0	1	0	0	0	0	0	1	2
						COSTEO S/	2,500.00	2,500.00	2,500.00	2,500.00	2,500.00	2,500.00	2,500.00	2,500.00	2,500.00	2,500.00	2,500.00	2,500.00	30,000.00
					2022	FISICO	0	0	0	0	0	1	0	0	0	0	0	1	2
						COSTEO S/	2,500.00	2,500.00	2,500.00	2,500.00	2,500.00	2,500.00	2,500.00	2,500.00	2,500.00	2,500.00	2,500.00	2,500.00	30,000.00

COSTEO TOTAL AÑO 2020 S/	221,839.00
COSTEO TOTAL AÑO 2021 S/	221,839.00
COSTEO TOTAL AÑO 2022 S/	221,839.00

U.M. = Unidad de Medida

FIRMA

Periodo POI Multianual: 2020 - 2022
Nivel de Gobierno: 04 - GOBIERNOS LOCALES
Sector: 00 - MUNICIPALIDADES
Pliego: 100 - MUNICIPALIDADES
Unidad Ejecutora: 301282 - MUNICIPALIDAD DISTRITAL DE SAN JUAN DE MIRAFLORES

CENTRO DE COSTO: 03.06.02 - SUBGERENCIA DE PROYECTOS DE INVERSIÓN Y OBRAS PÚBLICAS
OEI.03 - REDUCIR EL RIESGO DE DESASTRE QUE AMENAZA A LA POBLACIÓN DEL DISTRITO
AEI.03.01 - PLANES DE ORDENAMIENTO TERRITORIAL PRIORIZADOS, EN ZONAS DE RIESGO PARA EL BENEFICIO DE LA POBLACIÓN.

CODIGO	ACTIVIDAD OPERATIVA	UBIGEO	U.M.	PRIORIDAD	PERIODO MULTIANUAL		PROGRAMACIÓN MENSUAL												TOTAL APERT.
						META	1	2	3	4	5	6	7	8	9	10	11	12	
AOI30128200142	CREACIÓN DEL HOGAR DE REFUGIO TEMPORAL PARA MUJERES VÍCTIMAS DE VIOLENCIA FAMILIAR Y SEXUAL DEL DISTRITO DE SAN JUAN DE MIRAFLORES, DEPARTAMENTO LIMA.	150133 - SAN JUAN DE MIRAFLORES	OBRA	Muy Alta	2020	FISICO	0	0	0	0	0	0	0	0	0	0	1	0	1
						COSTEO S/	0	0	0	0	0	0	0	0	0	1,000,000.00	0	0	1,000,000.00
					2021	FISICO	0	0	0	0	0	0	0	0	0	0	1	0	1
						COSTEO S/	0	0	0	0	0	0	0	0	0	1,000,000.00	0	0	1,000,000.00
					2022	FISICO	0	0	0	0	0	0	0	0	0	0	1	0	1
						COSTEO S/	0	0	0	0	0	0	0	0	0	1,000,000.00	0	0	1,000,000.00
AOI30128200143	CREACIÓN DE LOSA DE RECREACIÓN MULTIUSOS, EL ELAA HH TRÉBOL AZUL, ZONA RAMPAS DE SAN JUAN, DISTRITO DE SAN JUAN DE MIRAFLORES - LIMA - LIMA	150133 - SAN JUAN DE MIRAFLORES	OBRA	Muy Alta	2020	FISICO	0	0	0	0	0	0	0	0	0	0	1	0	1
						COSTEO S/	0	0	0	0	0	0	0	0	0	572,824.00	0	0	572,824.00
					2021	FISICO	0	0	0	0	0	0	0	0	0	0	1	0	1
						COSTEO S/	0	0	0	0	0	0	0	0	0	572,824.00	0	0	572,824.00
					2022	FISICO	0	0	0	0	0	0	0	0	0	0	1	0	1
						COSTEO S/	0	0	0	0	0	0	0	0	0	572,824.00	0	0	572,824.00
AOI30128200144	CREACIÓN DE ACCESO PRINCIPAL DE LAS ASOCIACIONES DE VIVIENDA NIER Y EL BOSQUE DE SAN JUAN, PROLONGACIÓN JOAQUÍN TORRICO, ZONA URBANA, DISTRITO E SA JUAN DE MIRAFLORES - LIMA - LIMA.	150133 - SAN JUAN DE MIRAFLORES	OBRA	Muy Alta	2020	FISICO	0	0	0	0	0	0	0	0	0	0	1	0	1
						COSTEO S/	0	0	0	0	0	0	0	0	0	606,521.00	0	0	606,521.00
					2021	FISICO	0	0	0	0	0	0	0	0	0	0	1	0	1
						COSTEO S/	0	0	0	0	0	0	0	0	0	606,521.00	0	0	606,521.00
					2022	FISICO	0	0	0	0	0	0	0	0	0	0	1	0	1
						COSTEO S/	0	0	0	0	0	0	0	0	0	606,521.00	0	0	606,521.00
AOI30128200145	MEJORAMIENTO DE LA AV TORRES PAZ, ZONA 2 URB. CIUDAD DE DIOS, DISTRITO DE SAN JUAN DE MIRAFLORES - LIMA -LIMA	150133 - SAN JAAN DE MIRAFLORES	OBRA	Muy Alta	2020	FISICO	0	0	0	0	0	0	0	0	0	0	1	0	1
						COSTEO S/	0	0	0	0	0	0	0	0	0	1,823,192.00	0	0	1,823,192.00
					2021	FISICO	0	0	0	0	0	0	0	0	0	0	1	0	1
						COSTEO S/	0	0	0	0	0	0	0	0	0	1,823,192.00	0	0	1,823,192.00
					2022	FISICO	0	0	0	0	0	0	0	0	0	0	1	0	1
						COSTEO S/	0	0	0	0	0	0	0	0	0	1,823,192.00	0	0	1,823,192.00
AOI30128200146	CREACIÓN DE VÍAS VEHICULARES Y PEATONALES EN LA CALLE 16 UBICADO ENTRE LA II VIRGEN DE LA MERCED Y PUESTO DE SALUD VILLA SOLIDARIDAD EN LA IV ZONA MARÍA AUXILIADORA, DISTRITO DE SAN JUAN DE MIRAFLORES - PROVINCIA DE LIMA, DEPARTAMENTO DE LIMA.	150133 - SAN JUAN DE MIRAFLORES	OBRA	Muy Alta	2020	FISICO	0	0	0	0	0	0	0	0	0	0	1	0	1
						COSTEO S/	0	0	0	0	0	0	0	0	0	298,192.00	0	0	298,192.00
					2021	FISICO	0	0	0	0	0	0	0	0	0	0	1	0	1
						COSTEO S/	0	0	0	0	0	0	0	0	0	298,192.00	0	0	298,192.00
					2022	FISICO	0	0	0	0	0	0	0	0	0	0	1	0	1
						COSTEO S/	0	0	0	0	0	0	0	0	0	298,192.00	0	0	298,192.00
AOI30128200147	CONSTRUCCIÓN DE VÍA LOCAL (PISTAS Y VEREDAS)	150133 - SAN JUAN DE MIRAFLORES	INFORME TECNICO	Muy Alta	2020	FISICO	0	0	0	0	0	0	0	0	0	0	1	0	1
						COSTEO S/	0	0	0	0	0	0	0	0	0	2,701,341.00	0	0	2,701,341.00
					2021	FISICO	0	0	0	0	0	0	0	0	0	0	1	0	1
						COSTEO S/	0	0	0	0	0	0	0	0	0	2,701,341.00	0	0	2,701,341.00
					2022	FISICO	0	0	0	0	0	0	0	0	0	0	1	0	1
						COSTEO S/	0	0	0	0	0	0	0	0	0	2,701,341.00	0	0	2,701,341.00
AOI30128200148	CONSTRUCCION DE MURO DE CONTENCION	150133 - SAN JUAN DE MIRAFLORES	INFORME TECNICO	Muy Alta	2020	FISICO	0	0	1	0	0	1	0	0	1	0	0	1	4
						COSTEO S/	0	0	180,000.00	0	0	180,000.00	0	0	180,000.00	0	0	180,000.00	720,000.00
					2021	FISICO	0	0	1	0	0	1	0	0	1	0	0	1	4
						COSTEO S/	0	0	180,000.00	0	0	180,000.00	0	0	180,000.00	0	0	180,000.00	720,000.00
					2022	FISICO	0	0	1	0	0	1	0	0	1	0	0	1	4
						COSTEO S/	0	0	180,000.00	0	0	180,000.00	0	0	180,000.00	0	0	180,000.00	720,000.00
AOI30128200149	ESTUDIOS DE PRE INVERSIÓN	150133 - SAN JUAN DE MIRAFLORES	ESTUDIO DE PREINVERSION	Muy Alta	2020	FISICO	1	1	1	1	1	1	1	1	1	1	1	1	12
						COSTEO S/	37,500.00	37,500.00	37,500.00	37,500.00	37,499.99	37,500.01	37,500.00	37,500.00	37,500.00	37,499.99	37,500.01	37,500.00	450,000.00
					2021	FISICO	1	1	1	1	1	1	1	1	1	1	1	1	12
						COSTEO S/	37,500.00	37,500.00	37,500.00	37,500.00	37,499.99	37,500.01	37,500.00	37,500.00	37,500.00	37,499.99	37,500.01	37,500.00	450,000.00
					2022	FISICO	1	1	1	1	1	1	1	1	1	1	1	1	12
						COSTEO S/	37,500.00	37,500.00	37,500.00	37,500.00	37,499.99	37,500.01	37,500.00	37,500.00	37,500.00	37,499.99	37,500.01	37,500.00	450,000.00
AOI30128200150	EVALUACIÓN Y DECLARACIÓN DE LA VIABILIDAD DE LOS ESTUDIOS DE INVERSIÓN	150133 - SAN JUAN DE MIRAFLORES	INFORME TECNICO	Muy Alta	2020	FISICO	0	0	1	0	0	1	0	0	1	0	0	1	4
						COSTEO S/	11,586.25	11,586.25	11,586.25	11,586.25	11,586.25	11,586.25	11,586.25	11,586.25	11,586.25	11,586.25	11,586.25	11,586.25	139,059.00
					2021	FISICO	0	0	1	0	0	1	0	0	1	0	0	1	4
						COSTEO S/	11,586.25	11,586.25	11,586.25	11,586.25	11,586.25	11,586.25	11,586.25	11,586.25	11,586.25	11,586.25	11,586.25	11,586.25	139,059.00
					2022	FISICO	0	0	1	0	0	1	0	0	1	0	0	1	4
						COSTEO S/	11,586.25	11,586.25	11,586.25	11,586.25	11,586.25	11,586.25	11,586.25	11,586.25	11,586.25	11,586.25	11,586.25	11,586.25	139,059.00
AOI30128200151	INFORME DE OBRAS LIQUIDADAS	150133 - SAN JUAN DE MIRAFLORES	INFORME TECNICO	Muy Alta	2020	FISICO	0	0	0	0	0	0	0	0	0	0	0	1	1
						COSTEO S/	0	0	0	0	0	0	0	0	0	0	0	5,000.00	5,000.00
					2021	FISICO	0	0	0	0	0	0	0	0	0	0	0	1	1
						COSTEO S/	0	0	0	0	0	0	0	0	0	0	0	5,000.00	5,000.00
					2022	FISICO	0	0	0	0	0	0	0	0	0	0	0	1	1
						COSTEO S/	0	0	0	0	0	0	0	0	0	0	0	5,000.00	5,000.00
AOI30128200152	CONSTRUCCIÓN DE ALAMEDAS	150133 - SAN JUAN DE MIRAFLORES	INFORME TECNICO	Muy Alta	2020	FISICO	0	0	1	0	0	1	0	0	1	0	0	1	4
						COSTEO S/	0	0	225,000.00	0	0	225,000.00	0	0	225,000.00	0	0	225,000.00	900,000.00
					2021	FISICO	0	0	1	0	0	1	0	0	1	0	0	1	4
						COSTEO S/	0	0	225,000.00	0	0	225,000.00	0	0	225,000.00	0	0	225,000.00	900,000.00
					2022	FISICO	0	0	1	0	0	1	0	0	1	0	0	1	4
						COSTEO S/	0	0	225,000.00	0	0	225,000.00	0	0	225,000.00	0	0	225,000.00	900,000.00
AOI30128200153	MEJORAMIENTO DE PARQUES	150133 - SAN JUAN DE MIRAFLORES	INFORME TECNICO	Muy Alta	2020	FISICO	0	0	1	0	0	1	0	0	1	0	0	1	4
						COSTEO S/	0	0	282,402.25	0	0	282,402.25	0	0	282,402.25	0	0	282,402.25	1,129,609.00
					2021	FISICO	0	0	1	0	0	1	0	0	1	0	0	1	4
						COSTEO S/	0	0	282,402.25	0	0	282,402.25	0	0	282,402.25	0	0	282,402.25	1,129,609.00
					2022	FISICO	0	0	1	0	0	1	0	0	1	0	0	1	4
						COSTEO S/	0	0	282,402.25	0	0	282,402.25	0	0	282,402.25	0	0	282,402.25	1,129,609.00
AOI30128200155	MEJORAMIENTO DE VÍAS VEHICULARES DE LA URBANIZACIÓN CIUDAD DE DIOS, ZONA K, DISTRITO DE SAN JUAN DE MIRAFLORES - LIMA - LIMA.	150133 - SAN JUAN DE MIRAFLORES	OBRA	Muy Alta	2020	FISICO	0	0	0	0	0	0	0	0	0	0	1	0	1
						COSTEO S/	0	0	0	0	0	0	0	0	0	496,086.00	0	0	496,086.00
					2021	FISICO	0	0	0	0	0	0	0	0	0	0	1	0	1
						COSTEO S/	0	0	0	0	0	0	0	0	0	496,086.00	0	0	496,086.00
					2022	FISICO	0	0	0	0	0	0	0	0	0	0	1	0	1
						COSTEO S/	0	0	0	0	0	0	0	0	0	496,086.00	0	0	496,086.00
AOI30128200279	MANTENIMIENTO VIAL LOCAL	150133 - SAN JUAN DE MIRAFLORES	INFORME TECNICO	Alta	2020	FISICO	0	0	1	0	0	1	0	0	1	0	0	1	4
						COSTEO S/	0	0	24,127.75	0	0	24,127.75	0	0	24,127.75	0	0	24,127.75	96,511.00
					2021	FISICO	0	0	1	0	0	1	0	0	1	0	0	1	4
						COSTEO S/	0	0	24,127.75	0	0	24,127.75	0	0	24,127.75	0	0	24,127.75	96,511.00
					2022	FISICO	0	0	1	0	0	1	0	0	1	0	0	1	4
						COSTEO S/	0	0	24,127.75	0	0	24,127.75	0	0	24,127.75	0	0	24,127.75	96,511.00
AOI30128200274	PLANEAMIENTO URBANO	150133 - SAN JUAN DE MIRAFLORES	INFORME TECNICO	Alta	2020	FISICO	1	1	1	1	1	1	1	1	1	1	1	1	12
						COSTEO S/	9,219.33	9,219.34	9,219.33	9,219.34	9,219.33	9,219.33	9,219.34	9,219.33	9,219.33	9,219.33	9,219.34	9,219.33	110,632.00
					2021	FISICO	1	1	1	1	1	1	1	1	1	1	1	1	12
						COSTEO S/	9,219.33	9,219.34	9,219.33	9,219.34	9,219.33	9,219.33	9,219.34	9,219.33	9,219.33	9,219.33	9,219.34	9,219.33	110,632.00
					2022	FISICO	1	1	1	1	1	1	1	1	1	1	1	1	12
						COSTEO S/	9,219.33	9,219.34	9,219.33	9,219.34	9,219.33	9,219.33	9,219.34	9,219.33	9,219.33	9,219.33	9,219.34	9,219.33	110,632.00
AOI30128200405	CREACIÓN DE VÍAS VEHICULARES Y PEATONALES EN EL A.H. JOSÉ MARÍA ARGUEDAS, ZONA PANAMERICANA SUR, DISTRITO DE SAN JUAN DE MIRAFLORES - LIMA - LIMA	150133 - SAN JUAN DE MIRAFLORES	OBRA	Alta	2020	FISICO	0	0	0	0	0	0	0	0	0	0	1	0	1
						COSTEO S/	0	0	0	0	0	0	0	0	0	822,753.00	0	0	822,753.00
					2021	FISICO	0	0	0	0	0	0	0	0	0	0	1	0	1
						COSTEO S/	0	0	0	0	0	0	0	0	0	822,753.00	0	0	822,753.00
					2022	FISICO	0	0	0	0	0	0	0	0	0	0	1	0	1
						COSTEO S/	0	0	0	0	0	0	0	0	0	822,753.00	0	0	822,753.00

COSTEO TOTAL AÑO 2020 S/	12,063,726.00
COSTEO TOTAL AÑO 2021 S/	12,063,726.00
COSTEO TOTAL AÑO 2022 S/	12,063,726.00

Periodo POI Multianual: 2020 - 2022
Nivel de Gobierno: M - GOBIERNOS LOCALES
Sector: 00 - MUNICIPALIDADES
Pliego: 000 - MUNICIPALIDADES
Unidad Ejecutora: 301292 - MUNICIPALIDAD DISTRITAL DE SAN JUAN DE MIRAFLORES

CENTRO DE COSTO: 05.06.03 - SUBGERENCIA DE OBRAS PRIVADAS, CATASTRO Y GESTIÓN DEL TERRITORIO

OEI.03 - REDUCIR EL RIESGO DE DESASTRE QUE AMENAZA A LA POBLACIÓN DEL DISTRITO

AEI.03.01 - PLANES DE ORDENAMIENTO TERRITORIAL PRIORIZADOS, EN ZONAS DE RIESGO PARA EL BENEFICIO DE LA POBLACIÓN.

CODIGO	ACTIVIDAD OPERATIVA	UBIGEO	U.M.	PRIORIDAD	PERIODO MULTIANUAL	META	PROGRAMACION MENSUAL 1	2	3	4	5	6	7	8	9	10	1	12	TOTAL ANUAL
AOI30128200391	PLANIFICACIÓN DE DESARROLLO URBANO, OPINIÓN FAVORABLE SOBRE CAMBIO DE ZONIFICACIÓN.	150133 - SAN JUAN DE MIRAFLORES	INFORME	Alta	2020	FISICO	0	0	1	0	0	1	0	0	1	0	0	1	4
						COSTEO S/	3,500.00	3,500.00	3,500.00	3,500.00	3,500.00	3,500.00	3,500.00	3,500.00	3,500.00	3,500.00	3,500.00	3,500.00	42,000.00
					2021	FISICO	0	0	1	0	0	1	0	0	1	0	0	1	4
						COSTEO S/	3,500.00	3,500.00	3,500.00	3,500.00	3,500.00	3,500.00	3,500.00	3,500.00	3,500.00	3,500.00	3,500.00	3,500.00	42,000.00
					2022	FISICO	0	0	1	0	0	1	0	0	1	0	0	1	4
						COSTEO S/	3,500.00	3,500.00	3,500.00	3,500.00	3,500.00	3,500.00	3,500.00	3,500.00	3,500.00	3,500.00	3,500.00	3,500.00	42,000.00
AOI30128200392	EMISIÓN DE CERTIFICADOS, CONSTANCIAS Y AUTORIZACIONES (NOMENCLATURA, CATASTRAL NEGATIVO, NUMERACIÓN, CONTABILIDAD DE USOS, ALINEAMIENTOS, PARAMETROS, JURISDICCIÓN, OCUPACIÓN TEMPORAL DE LA VÍA PUBLICA)	150133 - SAN JUAN DE MIRAFLORES	INFORME	Media	2020	FISICO	1	1	1	1	1	1	1	1	1	1	1	1	12
						COSTEO S/	4,583.33	4,583.33	4,583.33	4,583.34	4,583.33	4,583.34	4,583.33	4,583.34	4,583.33	4,583.33	4,583.34	4,583.33	55,000.00
					2021	FISICO	1	1	1	1	1	1	1	1	1	1	1	1	12
						COSTEO S/	4,583.33	4,583.33	4,583.33	4,583.34	4,583.33	4,583.34	4,583.33	4,583.34	4,583.33	4,583.33	4,583.34	4,583.33	55,000.00
					2022	FISICO	1	1	1	1	1	1	1	1	1	1	1	1	12
						COSTEO S/	4,583.33	4,583.33	4,583.33	4,583.34	4,583.33	4,583.34	4,583.33	4,583.34	4,583.33	4,583.33	4,583.34	4,583.33	55,000.00
AOI30128200393	VISADO DE PLANOS (SERVICIOS BASICOS, RECTIFICACIÓN DE LINDEROS, SECCIÓN DE VIAS, PRESCRIPCIÓN ADQUISITIVA Y/O TITULO SUPLETORIO)	150133 - SAN JUAN DE MIRAFLORES	INFORME	Media	2020	FISICO	1	1	1	1	1	1	1	1	1	1	1	1	12
						COSTEO S/	3,000.00	3,000.00	3,000.00	3,000.00	3,000.00	3,000.00	3,000.00	3,000.00	3,000.00	3,000.00	3,000.00	3,000.00	36,000.00
					2021	FISICO	1	1	1	1	1	1	1	1	1	1	1	1	12
						COSTEO S/	3,000.00	3,000.00	3,000.00	3,000.00	3,000.00	3,000.00	3,000.00	3,000.00	3,000.00	3,000.00	3,000.00	3,000.00	36,000.00
					2022	FISICO	1	1	1	1	1	1	1	1	1	1	1	1	12
						COSTEO S/	3,000.00	3,000.00	3,000.00	3,000.00	3,000.00	3,000.00	3,000.00	3,000.00	3,000.00	3,000.00	3,000.00	3,000.00	36,000.00
AOI30128200394	OTORGAMIENTO DE LICENCIAS (OBRAS DE CONSTRUCCIÓN, NUEVAS EDIFICACIONES, AMPLIACIÓN, REMODELACIÓN, DEMOLICIÓN, DECLARATORIA DE FÁBRICA, CONFORMIDAD DE OBRA)	150133 - SAN JUAN DE MIRAFLORES	INFORME	Media	2020	FISICO	1	1	1	1	1	1	1	1	1	1	1	1	12
						COSTEO S/	3,000.00	3,000.00	3,000.00	3,000.00	3,000.00	3,000.00	3,000.00	3,000.00	3,000.00	3,000.00	3,000.00	0	33,000.00
					2021	FISICO	1	1	1	1	1	1	1	1	1	1	1	1	12
						COSTEO S/	3,000.00	3,000.00	3,000.00	3,000.00	3,000.00	3,000.00	3,000.00	3,000.00	3,000.00	3,000.00	3,000.00	0	33,000.00
					2022	FISICO	1	1	1	1	1	1	1	1	1	1	1	1	12
						COSTEO S/	3,000.00	3,000.00	3,000.00	3,000.00	3,000.00	3,000.00	3,000.00	3,000.00	3,000.00	3,000.00	3,000.00	0	33,000.00
AOI30128200395	EMISIÓN DE RESOLUCIONES (SUBDIVISIÓN, ACUMULACIÓN DE LOTE, INDEPENDIZACIÓN DE TERRENOS RUSTICOS, HABILITACIONES URBANAS)	150133 - SAN JUAN DE MIRAFLORES	INFORME	Media	2020	FISICO	1	1	1	1	1	1	1	1	1	1	1	1	12
						COSTEO S/	3,000.00	3,000.00	3,000.00	3,000.00	3,000.00	3,000.00	3,000.00	3,000.00	3,000.00	3,000.00	3,000.00	3,000.00	36,000.00
					2021	FISICO	1	1	1	1	1	1	1	1	1	1	1	1	12
						COSTEO S/	3,000.00	3,000.00	3,000.00	3,000.00	3,000.00	3,000.00	3,000.00	3,000.00	3,000.00	3,000.00	3,000.00	3,000.00	36,000.00
					2022	FISICO	1	1	1	1	1	1	1	1	1	1	1	1	12
						COSTEO S/	3,000.00	3,000.00	3,000.00	3,000.00	3,000.00	3,000.00	3,000.00	3,000.00	3,000.00	3,000.00	3,000.00	3,000.00	36,000.00
AOI30128200396	FORMULACION DE ORDENANZA PARA LA AMPLIACIÓN DE BENEFIO DE REGULARIZACIÓN DE EDIFICACIONES	150133 - SAN JUAN DE MIRAFLORES	NORMA	Media	2020	FISICO	0	0	1	0	0	0	0	0	0	0	0	0	1
						COSTEO S/	0	0	36,000.00	0	0	0	0	0	0	0	0	0	36,000.00
					2021	FISICO	0	0	1	0	0	0	0	0	0	0	0	0	1
						COSTEO S/	0	0	36,000.00	0	0	0	0	0	0	0	0	0	36,000.00
					2022	FISICO	0	0	1	0	0	0	0	0	0	0	0	0	1
						COSTEO S/	0	0	36,000.00	0	0	0	0	0	0	0	0	0	36,000.00
AOI30128200397	BASE DE DATOS CATASTRAL (ASENTAMIENTOS HUMANOS, URBANIZACIONES ETC)	150133 - SAN JUAN DE MIRAFLORES	INFORME	Alta	2020	FISICO	0	0	0	0	0	0	0	0	0	0	1	1	1
						COSTEO S/	0	0	0	0	0	0	0	0	0	0	5,000.00	5,000.00	5,000.00
					2021	FISICO	0	0	0	0	0	0	0	0	0	0	1	1	1
						COSTEO S/	0	0	0	0	0	0	0	0	0	0	5,000.00	5,000.00	5,000.00
					2022	FISICO	0	0	0	0	0	0	0	0	0	0	1	1	1
						COSTEO S/	0	0	0	0	0	0	0	0	0	0	5,000.00	5,000.00	5,000.00
AOI30128200398	LEVANTAMIENTO DE LOS LIMITES DE LOS NÚCLEOS URBANOS	150133 - SAN JUAN DE MIRAFLORES	INFORME TECNICO	Alta	2020	FISICO	0	0	0	0	0	0	0	0	0	0	1	1	1
						COSTEO S/	4,166.67	4,166.66	4,166.67	4,166.66	4,166.67	4,166.66	4,166.67	4,166.66	4,166.67	4,166.67	4,166.67	4,166.67	50,000.00
					2021	FISICO	0	0	0	0	0	0	0	0	0	0	1	1	1
						COSTEO S/	4,166.67	4,166.66	4,166.67	4,166.66	4,166.67	4,166.66	4,166.67	4,166.66	4,166.67	4,166.67	4,166.67	4,166.67	50,000.00
					2022	FISICO	0	0	0	0	0	0	0	0	0	0	1	1	1
						COSTEO S/	4,166.67	4,166.66	4,166.67	4,166.66	4,166.67	4,166.66	4,166.67	4,166.66	4,166.67	4,166.67	4,166.67	4,166.67	50,000.00
AOI30128200399	FORMULACIÓN DE ORDENANZA QUE REGULE LA ZONA DE REGLAMENTACIÓN ESPECIAL (ZRE) EN EL DISTRITO	150133 - SAN JUAN DE MIRAFLORES	NORMA	Media	2020	FISICO	0	1	0	0	0	0	0	0	0	0	0	0	1
						COSTEO S/	0	7,000.00	0	0	0	0	0	0	0	0	0	0	7,000.00
					2021	FISICO	0	1	0	0	0	0	0	0	0	0	0	0	1
						COSTEO S/	0	7,000.00	0	0	0	0	0	0	0	0	0	0	7,000.00
					2022	FISICO	0	1	0	0	0	0	0	0	0	0	0	0	1
						COSTEO S/	0	7,000.00	0	0	0	0	0	0	0	0	0	0	7,000.00
AOI30128200400	FOMENTAR CAMPAÑA DE PROYECTOS DE HABILITACIÓN URBANA DE OFICIO EN SECTORES CONSOLIDADOS.	150133 - SAN JUAN DE MIRAFLORES	CAMPAÑA	Media	2020	FISICO	0	0	0	0	0	0	0	1	0	0	0	0	1
						COSTEO S/	0	0	0	0	0	0	0	9,449.00	0	0	0	0	9,449.00
					2021	FISICO	0	0	0	0	0	0	0	1	0	0	0	0	1
						COSTEO S/	0	0	0	0	0	0	0	9,449.00	0	0	0	0	9,449.00
					2022	FISICO	0	0	0	0	0	0	0	1	0	0	0	0	1
						COSTEO S/	0	0	0	0	0	0	0	9,449.00	0	0	0	0	9,449.00
AOI30128200401	REALIZAR EL SEGUIMIENTO DEL CONVENIO CON COFOPRI DE CATASTRO	150133 - SAN JUAN DE MIRAFLORES	INFORME	Media	2020	FISICO	1	1	1	1	1	1	1	1	1	1	1	1	12
						COSTEO S/	350	350	350	350	350	350	350	350	350	350	350	350	4,200.00
					2021	FISICO	1	1	1	1	1	1	1	1	1	1	1	1	12
						COSTEO S/	350	350	350	350	350	350	350	350	350	350	350	350	4,200.00
					2022	FISICO	1	1	1	1	1	1	1	1	1	1	1	1	12
						COSTEO S/	350	350	350	350	350	350	350	350	350	350	350	350	4,200.00

COSTEO TOTAL AÑO 2020 S/	313,649.00
COSTEO TOTAL AÑO 2021 S/	313,649.00
COSTEO TOTAL AÑO 2022 S/	313,649.00

U.M. = Unidad de Medida

FIRMA

Periodo POI Multianual: 2020 - 2022
Nivel de Gobierno: M - GOBIERNOS LOCALES
Sector: 00 - MUNICIPALIDADES
Pliego: 000 - MUNICIPALIDADES
Unidad Ejecutora: 301282 - MUNICIPALIDAD DISTRITAL DE SAN JUAN DE MIRAFLORES

CENTRO DE COSTO: 03.06.03 - SUBGERENCIA DE OBRAS PRIVADAS, CATASTRO Y GESTIÓN DEL TERRITORIO

GEI.03 - REDUCIR EL RIESGO DE DESASTRE QUE AMENAZA A LA POBLACIÓN DEL DISTRITO

AEI.03.01 - PLANES DE ORDENAMIENTO TERRITORIAL PRIORIZADO (, EN ZONAS DE RIESGO PARA EL BENEFICIO DE LA POBLACIÓN.

CODIGO	ACTIVIDAD OPERATIVA	UBIGEO	U.M.	PRIORIDAD	PERIODO MULTIANUAL	META	PROGRAMACION MENSUAL 1	2	3	4	5	6	7	8	9	10	11	12	TOTAL ANUAL
AOI30128200391	PLANIFICACIÓN DE DESARROLLO URBANO, OPINIÓN FAVORABLE SOBRE CAMBIO DE ZONIFICACIÓN.	150133 - SAN JUAN DE MIRAFLORES	INFORME	Alta	2020	FISICC	0	0	1	0	0	1	0	0	1	0	0	1	4
						COSTEO S/	3,500.00	3,500.00	3,500.00	3,500.00	3,500.00	3,500.00	3,500.00	3,500.00	3,500.00	3,500.00	3,500.00	3,500.00	42,000.00
					2021	FISICC	0	0	1	0	0	1	0	0	1	0	0	1	4
						COSTEO S/	3,500.00	3,500.00	3,500.00	3,500.00	3,500.00	3,500.00	3,500.00	3,500.00	3,500.00	3,500.00	3,500.00	3,500.00	42,000.00
					2022	FISICC	0	0	1	0	0	1	0	0	1	0	0	1	4
						COSTEO S/	3,500.00	3,500.00	3,500.00	3,500.00	3,500.00	3,500.00	3,500.00	3,500.00	3,500.00	3,500.00	3,500.00	3,500.00	42,000.00
AOI30128200392	EMISIÓN DE CERTIFICADOS, CONSTANCIAS Y AUTORIZACIONES (NOMENCLATURA, CATASTRAL NEGATIVO, NUMERACIÓN, CONTABILIDAD DE USOS, ALINEAMIENTOS, PARAMETROS, JURISDICCIÓN, OCUPACIÓN TEMPORAL DE LA VÍA PÚBLICA)	150133 - SAN JUAN DE MIRAFLORES	INFORME	Media	2020	FISICC	1	1	1	1	1	1	1	1	1	1	1	1	12
						COSTEO S/	4,583.33	4,583.33	4,583.33	4,583.34	4,583.33	4,583.34	4,583.33	4,583.34	4,583.33	4,583.33	4,583.34	4,583.33	55,000.00
					2021	FISICC	1	1	1	1	1	1	1	1	1	1	1	1	12
						COSTEO S/	4,583.33	4,583.33	4,583.33	4,583.34	4,583.33	4,583.34	4,583.33	4,583.34	4,583.33	4,583.33	4,583.34	4,583.33	55,000.00
					2022	FISICC	1	1	1	1	1	1	1	1	1	1	1	1	12
						COSTEO S/	4,583.33	4,583.33	4,583.33	4,583.34	4,583.33	4,583.34	4,583.33	4,583.34	4,583.33	4,583.33	4,583.34	4,583.33	55,000.00
AOI30128200393	VISACIÓN DE PLANOS (SERVICIOS BASICOS, RECTIFICACIÓN DE LINDEROS, SECCIÓN DE VÍA, PRESCRIPCIÓN ADQUISITIVA Y/O TITULO SUPLETORIO)	150133 - SAN JUAN DE MIRAFLORES	INFORME	Media	2020	FISICC	1	1	1	1	1	1	1	1	1	1	1	1	12
						COSTEO S/	3,000.00	3,000.00	3,000.00	3,000.00	3,000.00	3,000.00	3,000.00	3,000.00	3,000.00	3,000.00	3,000.00	3,000.00	36,000.00
					2021	FISICC	1	1	1	1	1	1	1	1	1	1	1	1	12
						COSTEO S/	3,000.00	3,000.00	3,000.00	3,000.00	3,000.00	3,000.00	3,000.00	3,000.00	3,000.00	3,000.00	3,000.00	3,000.00	36,000.00
					2022	FISICC	1	1	1	1	1	1	1	1	1	1	1	1	12
						COSTEO S/	3,000.00	3,000.00	3,000.00	3,000.00	3,000.00	3,000.00	3,000.00	3,000.00	3,000.00	3,000.00	3,000.00	3,000.00	36,000.00
AOI30128200394	OTORGAMIENTO DE LICENCIAS (OBRAS DE CONSTRUCCIÓN, NUEVAS EDIFICACIONES, AMPLIACIÓN, REMODELACIÓN, DEMOLICIÓN, DECLARATORIA DE FÁBRICA, CONFORMIDAD DE OBRA)	150133 - SAN JUAN DE MIRAFLORES	INFORME	Media	2020	FISICC	1	1	1	1	1	1	1	1	1	1	1	1	12
						COSTEO S/	3,000.00	3,000.00	3,000.00	3,000.00	3,000.00	3,000.00	3,000.00	3,000.00	3,000.00	3,000.00	3,000.00	0	33,000.00
					2021	FISICC	1	1	1	1	1	1	1	1	1	1	1	1	12
						COSTEO S/	3,000.00	3,000.00	3,000.00	3,000.00	3,000.00	3,000.00	3,000.00	3,000.00	3,000.00	3,000.00	3,000.00	0	33,000.00
					2022	FISICC	1	1	1	1	1	1	1	1	1	1	1	1	12
						COSTEO S/	3,000.00	3,000.00	3,000.00	3,000.00	3,000.00	3,000.00	3,000.00	3,000.00	3,000.00	3,000.00	3,000.00	0	33,000.00
AOI30128200395	EMISIÓN DE RESOLUCIONES (SUBDIVISIÓN, ACUMULACIÓN DE LOTE, INDEPENDIZACIÓN DE TERRENOS RUSTICOS, HABILITACIONES URBANAS)	150133 - SAN JUAN DE MIRAFLORES	INFORME	Media	2020	FISICC	1	1	1	1	1	1	1	1	1	1	1	1	12
						COSTEO S/	3,000.00	3,000.00	3,000.00	3,000.00	3,000.00	3,000.00	3,000.00	3,000.00	3,000.00	3,000.00	3,000.00	3,000.00	36,000.00
					2021	FISICC	1	1	1	1	1	1	1	1	1	1	1	1	12
						COSTEO S/	3,000.00	3,000.00	3,000.00	3,000.00	3,000.00	3,000.00	3,000.00	3,000.00	3,000.00	3,000.00	3,000.00	3,000.00	36,000.00
					2022	FISICC	1	1	1	1	1	1	1	1	1	1	1	1	12
						COSTEO S/	3,000.00	3,000.00	3,000.00	3,000.00	3,000.00	3,000.00	3,000.00	3,000.00	3,000.00	3,000.00	3,000.00	3,000.00	36,000.00
AOI30128200396	FORMULACION DE ORDENANZA PARA LA AMPLIACIÓN DE BENEFICIO DE REGULARIZACIÓN DE EDIFICACIONES	150133 - SAN JUAN DE MIRAFLORES	NORMA	Media	2020	FISICC	0	0	1	0	0	0	0	0	0	0	0	0	1
						COSTEO S/	0	0	36,000.00	0	0	0	0	0	0	0	0	0	36,000.00
					2021	FISICC	0	0	1	0	0	0	0	0	0	0	0	0	1
						COSTEO S/	0	0	36,000.00	0	0	0	0	0	0	0	0	0	36,000.00
					2022	FISICC	0	0	1	0	0	0	0	0	0	0	0	0	1
						COSTEO S/	0	0	36,000.00	0	0	0	0	0	0	0	0	0	36,000.00
AOI30128200397	BASE DE DATOS CATASTRAL (ASENTAMIENTOS HUMANOS, URBANIZACIONES, ETC)	150133 - SAN JUAN DE MIRAFLORES	INFORME	Alta	2020	FISICC	0	0	0	0	0	0	0	0	0	0	1	1	1
						COSTEO S/	0	0	0	0	0	0	0	0	0	0	5,000.00	5,000.00	5,000.00
					2021	FISICC	0	0	0	0	0	0	0	0	0	0	1	1	1
						COSTEO S/	0	0	0	0	0	0	0	0	0	0	5,000.00	5,000.00	5,000.00
					2022	FISICC	0	0	0	0	0	0	0	0	0	0	1	1	1
						COSTEO S/	0	0	0	0	0	0	0	0	0	0	5,000.00	5,000.00	5,000.00
AOI30128200398	LEVANTAMIENTO DE LOS LIMITES DE LOS NUCLEOS URBANOS	150133 - SAN JUAN DE MIRAFLORES	INFORME TECNICO	Alta	2020	FISICC	0	0	0	0	0	0	0	0	0	0	1	1	1
						COSTEO S/	4,166.67	4,166.66	4,166.67	4,166.66	4,166.67	4,166.66	4,166.67	4,166.66	4,166.67	4,166.67	4,166.67	4,166.67	50,000.00
					2021	FISICC	0	0	0	0	0	0	0	0	0	0	1	1	1
						COSTEO S/	4,166.67	4,166.66	4,166.67	4,166.66	4,166.67	4,166.66	4,166.67	4,166.66	4,166.67	4,166.67	4,166.67	4,166.67	50,000.00
					2022	FISICC	0	0	0	0	0	0	0	0	0	0	1	1	1
						COSTEO S/	4,166.67	4,166.66	4,166.67	4,166.66	4,166.67	4,166.66	4,166.67	4,166.66	4,166.67	4,166.67	4,166.67	4,166.67	50,000.00
AOI30128200399	FORMULACIÓN DE ORDENANZA QUE REGULE LA ZONA DE REGLAMENTACIÓN ESPECIAL (ZRE) EN EL DISTRITO	150133 - SAN JUAN DE MIRAFLORES	NORMA	Media	2020	FISICC	0	1	0	0	0	0	0	0	0	0	0	0	1
						COSTEO S/	0	7,000.00	0	0	0	0	0	0	0	0	0	0	7,000.00
					2021	FISICC	0	1	0	0	0	0	0	0	0	0	0	0	1
						COSTEO S/	0	7,000.00	0	0	0	0	0	0	0	0	0	0	7,000.00
					2022	FISICC	0	1	0	0	0	0	0	0	0	0	0	0	1
						COSTEO S/	0	7,000.00	0	0	0	0	0	0	0	0	0	0	7,000.00
AOI30128200400	FOMENTAR CAMPAÑA DE PROYECTOS DE HABILITACIÓN URBANA DE OFICIO EN SECTORES CONSOLIDADOS.	150133 - SAN JUAN DE MIRAFLORES	CAMPAÑA	Media	2020	FISICC	0	0	0	0	0	0	0	1	0	0	0	0	1
						COSTEO S/	0	0	0	0	0	0	0	9,449.00	0	0	0	0	9,449.00
					2021	FISICC	0	0	0	0	0	0	0	1	0	0	0	0	1
						COSTEO S/	0	0	0	0	0	0	0	9,449.00	0	0	0	0	9,449.00
					2022	FISICC	0	0	0	0	0	0	0	1	0	0	0	0	1
						COSTEO S/	0	0	0	0	0	0	0	9,449.00	0	0	0	0	9,449.00
AOI30128200401	REALIZAR EL SEGUIMIENTO DEL CONVENIO CON COFOPRI DE CATASTRO	150133 - SAN JUAN DE MIRAFLORES	INFORME	Media	2020	FISICC	1	1	1	1	1	1	1	1	1	1	1	1	12
						COSTEO S/	350	350	350	350	350	350	350	350	350	350	350	350	4,200.00
					2021	FISICC	1	1	1	1	1	1	1	1	1	1	1	1	12
						COSTEO S/	350	350	350	350	350	350	350	350	350	350	350	350	4,200.00
					2022	FISICC	1	1	1	1	1	1	1	1	1	1	1	1	12
						COSTEO S/	350	350	350	350	350	350	350	350	350	350	350	350	4,200.00

U.M. = Unidad de Medida

COSTEO TOTAL AÑO 2020 S/	313,649.00
COSTEO TOTAL AÑO 2021 S/	313,649.00
COSTEO TOTAL AÑO 2022 S/	313,649.00

FIRMA

Periodo POI Multianual: 2020 - 2022
Nivel de Gobierno: M - GOBIERNOS LOCALES
Sector: 00 - MUNICIPALIDADES
Pliego: 000 - MUNICIPALIDADES
Unidad Ejecutora: 301282 - MUNICIPALIDAD DISTRITAL DE SAN JUAN DE MIRAFLORES

CENTRO DE COSTO: 03.06.04 - SUBGERENCIA DE GESTIÓN DEL RIESGO DE DESASTRES

OEL.03 - REDUCIR EL RIESGO DE DESASTRE QUE AMENAZA A LA POBLACIÓN DEL DISTRITO

AEL.03.03 - SISTEMA DE PREVENCIÓN DE RIESGO Y DESASTRE FOCALIZADO PARA LAS VIVIENDAS VULNERABLES DEL DISTRITO.

CODIGO	ACTIVIDAD OPERATIVA	UBIGEO	U.M.	PRIORIDAD	PERIODO MULTIANUAL	PROGRAMACION MENSUAL												TOTAL ANUAL
						META	1	2	3	4	5	6	7	8	9	10	11	12	
AOI30128200126	EMITIR CERTIFICADOS DE ITSE POSTERIOR. (RIESGO BAJO, RIESGO MEDIO)	150133 - SAN JUAN DE MIRAFLORES	CERTIFICADO	Alta	2020	FISICO	100	100	100	100	100	100	100	100	100	100	100	100	1,200.00
						COSTEO S/	3,969.48	3,969.48	3,969.48	3,969.48	3,969.48	3,969.47	3,969.48	3,969.48	3,969.48	3,969.48	3,969.48	3,969.48	47,633.75
					2021	FISICO	100	100	100	100	100	100	100	100	100	100	100	100	1,200.00
						COSTEO S/	3,969.48	3,969.48	3,969.48	3,969.48	3,969.48	3,969.47	3,969.48	3,969.48	3,969.48	3,969.48	3,969.48	3,969.48	47,633.75
					2022	FISICO	100	100	100	100	100	100	100	100	100	100	100	100	1,200.00
						COSTEO S/	3,969.48	3,969.48	3,969.48	3,969.48	3,969.48	3,969.47	3,969.48	3,969.48	3,969.48	3,969.48	3,969.48	3,969.48	47,633.75
AOI30128200127	EMITIR RESOLUCIONES DE IMPROCEDENCIA DE ITSE POSTERIOR. (RIESGO BAJO, RIESGO MEDIO)	150133 - SAN JUAN DE MIRAFLORES	RESOLUCION	Alta	2020	FISICO	70	70	70	70	70	70	70	70	70	70	70	70	840
						COSTEO S/	3,969.48	3,969.48	3,969.48	3,969.48	3,969.48	3,969.48	3,969.48	3,969.48	3,969.48	3,969.47	3,969.48	3,969.48	47,633.75
					2021	FISICO	70	70	70	70	70	70	70	70	70	70	70	70	840
						COSTEO S/	3,969.48	3,969.48	3,969.48	3,969.48	3,969.48	3,969.48	3,969.48	3,969.48	3,969.48	3,969.47	3,969.48	3,969.48	47,633.75
					2022	FISICO	70	70	70	70	70	70	70	70	70	70	70	70	840
						COSTEO S/	3,969.48	3,969.48	3,969.48	3,969.48	3,969.48	3,969.48	3,969.48	3,969.48	3,969.48	3,969.47	3,969.48	3,969.48	47,633.75
AOI30128200128	EMITIR CERTIFICADOS PREVIA (RIESGO ALTO, RIESGO MUY ALTO)	150133 - SAN JUAN DE MIRAFLORES	CERTIFICADO	Alta	2020	FISICO	5	5	5	5	5	5	5	5	5	5	5	5	60
						COSTEO S/	3,969.48	3,969.48	3,969.48	3,969.48	3,969.48	3,969.48	3,969.48	3,969.48	3,969.48	3,969.48	3,969.47	3,969.48	47,633.75
					2021	FISICO	5	5	5	5	5	5	5	5	5	5	5	5	60
						COSTEO S/	3,969.48	3,969.48	3,969.48	3,969.48	3,969.48	3,969.48	3,969.48	3,969.48	3,969.48	3,969.48	3,969.47	3,969.48	47,633.75
					2022	FISICO	5	5	5	5	5	5	5	5	5	5	5	5	60
						COSTEO S/	3,969.48	3,969.48	3,969.48	3,969.48	3,969.48	3,969.48	3,969.48	3,969.48	3,969.48	3,969.48	3,969.47	3,969.48	47,633.75
AOI30128200129	EMITIR RESOLUCIONES DE IMPROCEDENCIA PREVIA (RIESGO ALTO, RIESGO MUY ALTO).	150133 - SAN JUAN DE MIRAFLORES	RESOLUCION	Alta	2020	FISICO	4	4	4	4	4	4	4	4	4	4	4	4	48
						COSTEO S/	3,969.48	3,969.48	3,969.48	3,969.48	3,969.48	3,969.48	3,969.48	3,969.48	3,969.48	3,969.48	3,969.47	3,969.48	47,633.75
					2021	FISICO	4	4	4	4	4	4	4	4	4	4	4	4	48
						COSTEO S/	3,969.48	3,969.48	3,969.48	3,969.48	3,969.48	3,969.48	3,969.48	3,969.48	3,969.48	3,969.48	3,969.47	3,969.48	47,633.75
					2022	FISICO	4	4	4	4	4	4	4	4	4	4	4	4	48
						COSTEO S/	3,969.48	3,969.48	3,969.48	3,969.48	3,969.48	3,969.48	3,969.48	3,969.48	3,969.48	3,969.48	3,969.47	3,969.48	47,633.75
AOI30128200130	INSPECCION DE EDIFICACIONES PARA LA SEGURIDAD Y EL CONTROL URBANO	150133 - SAN JUAN DE MIRAFLORES	INFORME TECNICO	Alta	2020	FISICO	1	1	1	1	1	1	1	1	1	1	1	1	12
						COSTEO S/	416.67	416.67	416.67	416.67	416.67	416.66	416.67	416.66	416.67	416.66	416.67	416.66	5,000.00
					2021	FISICO	1	1	1	1	1	1	1	1	1	1	1	1	12
						COSTEO S/	416.67	416.67	416.67	416.67	416.67	416.66	416.67	416.66	416.67	416.66	416.67	416.66	5,000.00
					2022	FISICO	1	1	1	1	1	1	1	1	1	1	1	1	12
						COSTEO S/	416.67	416.67	416.67	416.67	416.67	416.66	416.67	416.66	416.67	416.66	416.67	416.66	5,000.00
AOI30128200131	ESTIMACIONES DE RIESGO PARA ESPECTÁCULOS PÚBLICOS NO DEPORTIVOS	150133 - SAN JUAN DE MIRAFLORES	INFORME	Alta	2020	FISICO	5	5	5	5	5	5	5	5	5	5	5	5	60
						COSTEO S/	1,020.83	1,020.83	1,020.83	1,020.83	1,020.83	1,020.83	1,020.84	1,020.84	1,020.84	1,020.83	1,020.84	1,020.83	12,250.00
					2021	FISICO	5	5	5	5	5	5	5	5	5	5	5	5	60
						COSTEO S/	1,020.83	1,020.83	1,020.83	1,020.83	1,020.83	1,020.83	1,020.84	1,020.84	1,020.84	1,020.83	1,020.84	1,020.83	12,250.00
					2022	FISICO	5	5	5	5	5	5	5	5	5	5	5	5	60
						COSTEO S/	1,020.83	1,020.83	1,020.83	1,020.83	1,020.83	1,020.83	1,020.84	1,020.84	1,020.84	1,020.83	1,020.84	1,020.83	12,250.00
AOI30128200132	CONSOLIDAR LA INFORMACIÓN DE EVALUACIÓN DE DAÑOS Y/O ACCIONES REALIZADAS ANTE SITUACIONES DE EMERGENCIA.	150133 - SAN JUAN DE MIRAFLORES	INFORME	Alta	2020	FISICO	1	1	1	1	1	1	1	1	1	1	1	1	12
						COSTEO S/	3,142.50	3,142.50	3,142.50	3,142.50	3,142.50	3,142.50	3,142.50	3,142.50	3,142.50	3,142.50	3,142.50	3,142.50	37,710.00
					2021	FISICO	1	1	1	1	1	1	1	1	1	1	1	1	12
						COSTEO S/	3,142.50	3,142.50	3,142.50	3,142.50	3,142.50	3,142.50	3,142.50	3,142.50	3,142.50	3,142.50	3,142.50	3,142.50	37,710.00
					2022	FISICO	1	1	1	1	1	1	1	1	1	1	1	1	12
						COSTEO S/	3,142.50	3,142.50	3,142.50	3,142.50	3,142.50	3,142.50	3,142.50	3,142.50	3,142.50	3,142.50	3,142.50	3,142.50	37,710.00
AOI30128200133	PROMOVER ACCIONES Y/O INSTRUMENTOS DE GESTIÓN PARA GARANTIZAR EL FUNCIONAMIENTO, IMPLEMENTACIÓN Y OPERATIVIDAD DEL COED	150133 - SAN JUAN DE MIRAFLORES	PLAN	Alta	2020	FISICO	0	1	0	0	0	0	0	0	0	0	0	0	1
						COSTEO S/	0	5,000.00	0	0	0	0	0	0	0	0	0	0	5,000.00
					2021	FISICO	0	1	0	0	0	0	0	0	0	0	0	0	1
						COSTEO S/	0	5,000.00	0	0	0	0	0	0	0	0	0	0	5,000.00
					2022	FISICO	0	1	0	0	0	0	0	0	0	0	0	0	1
						COSTEO S/	0	5,000.00	0	0	0	0	0	0	0	0	0	0	5,000.00
AOI30128200134	DESARROLLAR SIMULACROS Y SIMULACIONES ANTE PELIGROS EN EL DISTRITO.	150133 - SAN JUAN DE MIRAFLORES	SIMULACRO	Alta	2020	FISICO	0	0	0	1	0	2	1	2	0	2	2	0	10
						COSTEO S/	0	0	0	50	0	100	50	100	0	100	100	0	500
					2021	FISICO	0	0	0	1	0	2	1	2	0	2	2	0	10
						COSTEO S/	0	0	0	50	0	100	50	100	0	100	100	0	500
					2022	FISICO	0	0	0	1	0	2	1	2	0	2	2	0	10
						COSTEO S/	0	0	0	50	0	100	50	100	0	100	100	0	500
AOI30128200135	DESARROLLAR LAS CAPACIDADES, HABILIDADES Y ACTITUDES DE LOS BRIGADISTAS VOLUNTARIOS EN GESTIÓN REACTIVA DEL RIESGO DE DESASTRES.	150133 - SAN JUAN DE MIRAFLORES	CAPACITACION	Alta	2020	FISICO	0	0	0	0	1	0	0	0	0	1	0	0	2
						COSTEO S/	0	0	0	0	5,000.00	0	0	0	0	5,000.00	0	0	10,000.00
					2021	FISICO	0	0	0	0	1	0	0	0	0	1	0	0	2
						COSTEO S/	0	0	0	0	5,000.00	0	0	0	0	5,000.00	0	0	10,000.00
					2022	FISICO	0	0	0	0	1	0	0	0	0	1	0	0	2
						COSTEO S/	0	0	0	0	5,000.00	0	0	0	0	5,000.00	0	0	10,000.00
AOI30128200136	MANTENER ACTUALIZADO EL INVENTARIO DE LOS RECURSOS LOGISTICOS Y/O ALMACENES PARA LA RESPUESTA	150133 - SAN JUAN DE MIRAFLORES	INFORME	Alta	2020	FISICO	0	0	1	0	0	0	1	0	0	0	1	0	3
						COSTEO S/	0	0	9,833.34	0	0	0	9,833.33	0	0	0	9,833.33	0	29,500.00
					2021	FISICO	0	0	1	0	0	0	1	0	0	0	1	0	3
						COSTEO S/	0	0	9,833.34	0	0	0	9,833.33	0	0	0	9,833.33	0	29,500.00
					2022	FISICO	0	0	1	0	0	0	1	0	0	0	1	0	3
						COSTEO S/	0	0	9,833.34	0	0	0	9,833.33	0	0	0	9,833.33	0	29,500.00
AOI30128200137	MONITOREO CONTINUO DE DESARROLLO DE PELIGROS, EMERGENCIAS, DESASTRES O PELIGROS INMINENTES.	150133 - SAN JUAN DE MIRAFLORES	INFORME	Alta	2020	FISICO	4	4	4	4	4	4	4	4	4	4	4	4	48
						COSTEO S/	691.66	691.66	691.66	691.66	691.67	691.67	691.67	691.67	691.67	691.67	691.67	691.67	8,300.00
					2021	FISICO	4	4	4	4	4	4	4	4	4	4	4	4	48
						COSTEO S/	691.66	691.66	691.66	691.66	691.67	691.67	691.67	691.67	691.67	691.67	691.67	691.67	8,300.00
					2022	FISICO	4	4	4	4	4	4	4	4	4	4	4	4	48
						COSTEO S/	691.66	691.66	691.66	691.66	691.67	691.67	691.67	691.67	691.67	691.67	691.67	691.67	8,300.00
AOI30128200138	ELABORAR E IMPLEMENTAR LOS PLANES POR PROCESOS DE LA GESTIÓN DE RIESGO DE DESASTRES.	150133 - SAN JUAN DE MIRAFLORES	PLAN	Alta	2020	FISICO	0	1	0	0	0	0	0	0	0	0	0	0	1
						COSTEO S/	0	600	0	0	0	0	0	0	0	0	0	0	600
					2021	FISICO	0	1	0	0	0	0	0	0	0	0	0	0	1
						COSTEO S/	0	600	0	0	0	0	0	0	0	0	0	0	600
					2022	FISICO	0	1	0	0	0	0	0	0	0	0	0	0	1

					----	COSTEO S/	0	600	0	0	0	0	0	0	0	0	0	0	600
A0130128200139	REALIZAR EL ENTRENAMIENTO OPERATIVO ANTES EMERGENCIAS O PELIGROS PARA EL PERSONAL DE LA MUNICIPALIDAD Y/O PERSONAS DEL DISTRITO	150133 - SAN JUAN DE MIRAFLORES	CAPACITACION	Media	2020	FISICO	0	0	1	0	0	0	0	0	1	0	0	0	2
						COSTEO S/	0	0	150	0	0	0	0	0	150	0	0	0	300
					2021	FISICO	0	0	1	0	0	0	0	0	1	0	0	0	2
						COSTEO S/	0	0	150	0	0	0	0	0	150	0	0	0	300
					2022	FISICO	0	0	1	0	0	0	0	0	1	0	0	0	2
						COSTEO S/	0	0	150	0	0	0	0	0	150	0	0	0	300
A0130128200140	DESARROLLO DE CAMPAÑAS COMUNICACIONALES PARA LA GESTION DEL RIESGO DE DESASTRES	150133 - SAN JUAN DE MIRAFLORES	INFORME	Alta	2020	FISICO	0	0	1	0	1	0	0	0	1	0	0	0	3
						COSTEO S/	0	0	266.66	0	266.67	0	0	0	266.67	0	0	0	800
					2021	FISICO	0	0	1	0	1	0	0	0	1	0	0	0	3
						COSTEO S/	0	0	266.66	0	266.67	0	0	0	266.67	0	0	0	800
					2022	FISICO	0	0	1	0	1	0	0	0	1	0	0	0	3
						COSTEO S/	0	0	266.66	0	266.67	0	0	0	266.67	0	0	0	800
A0130128200141	DESARROLLAR CAPACITACIONES EN GESTIÓN DE RIESGOS DE DESASTRES PARA LA POBLACIÓN DEL DISTRITO	150133 - SAN JUAN DE MIRAFLORES	CAPACITACION	Alta	2020	FISICO	4	4	4	4	4	4	4	4	4	4	4	4	48
						COSTEO S/	66.66	66.66	66.67	66.66	66.67	66.66	66.67	66.67	66.67	66.67	66.67	66.67	800
					2021	FISICO	4	4	4	4	4	4	4	4	4	4	4	4	48
						COSTEO S/	66.66	66.66	66.67	66.66	66.67	66.66	66.67	66.67	66.67	66.67	66.67	66.67	800
					2022	FISICO	4	4	4	4	4	4	4	4	4	4	4	4	48
						COSTEO S/	66.66	66.66	66.67	66.66	66.67	66.66	66.67	66.67	66.67	66.67	66.67	66.67	800

COSTEO TOTAL AÑO 2020 S/	301,295.00
COSTEO TOTAL AÑO 2021 S/	301,295.00
COSTEO TOTAL AÑO 2022 S/	301,295.00

U.M. = Unidad de Medida

FIRMA

MUNICIPALIDAD DE SAN JUAN DE MIRAFLORES
Sub Gerencia de Gestión del Riesgo de Desastres
V°B°
GERENCIA DE DESARROLLO URBANO

MUNICIPALIDAD DISTRITAL DE SAN JUAN DE MIRAFLORES
Gerencia de Planeamiento y Presupuesto
V°B°

MUNICIPALIDAD DISTRITAL DE SAN JUAN DE MIRAFLORES
Gerencia de Administración y Cooperación Técnica
V°B°
JOSE A. PANTA J.

V°B°
SAN JUAN DE MIRAFLORES
MUNICIPALIDAD
MANUEL ALVARADO
ASESORIA JURIDICA

MUNICIPALIDAD DISTRITAL DE SAN JUAN DE MIRAFLORES
V°B°
GERENTE MUNICIPAL

Periodo POI Multianual	2020 - 2022
Nivel de Gobierno	M - GOBIERNOS LOCALES
Sector	00 - MUNICIPALIDADES
Pliego	000 - MUNICIPALIDADES
Unidad Ejecutora	301282 - MUNICIPALIDAD DISTRITAL DE SAN JUAN DE MIRAFLORES

CENTRO DE COSTO: 03.07.01 - GERENCIA DE SEGURIDAD CIUDADANA Y VIAL

OEL01 - REDUCIR LOS ÍNDICES DE INSEGURIDAD CIUDADANA QUE AFECTAN A LA POBLACIÓN DEL DISTRITO

AEL01.01 - FUNCIONAMIENTO DEL COMITÉ DISTRITAL DE SEGURIDAD CIUDADANA PERMANENTE EN BENEFICIO DE LA POBLACIÓN.

CODIGO	ACTIVIDAD OPERATIVA	UBIGEO	U.M	PRIORIDAD	PERIODO MULTIANUAL	META	PROGRAMACION MENSUAL 1	2	3	4	5	6	7	8	9	10	11	12	TOTAL ANUAL
AOI30128200490	SUPERVISAR EL FUNCIONAMIENTO DEL CENTRO DE CONTROL DE OPERACIONES	150133 - SAN JUAN DE MIRAFLORES	INFORME	Alta	2020	FISICO	0	0	1	0	0	1	0	0	1	0	0	1	4
						COSTEO S/	0	0	0	0	0	0	0	0	0	0	0	0	0
					2021	FISICO	0	0	1	0	0	1	0	0	1	0	0	1	4
						COSTEO S/	0	0	0	0	0	0	0	0	0	0	0	0	0
					2022	FISICO	0	0	1	0	0	1	0	0	1	0	0	1	4
						COSTEO S/	0	0	0	0	0	0	0	0	0	0	0	0	0
AOI30128200491	MONITOREO DE LA ESTRATEGIA MULTISECTORIAL DE BARRIO SEGURO - MININTER	150133 - SAN JUAN DE MIRAFLORES	INFORME	Media	2020	FISICO	0	0	0	0	0	1	0	0	0	1	0		2
						COSTEO S/	0	0	0	0	0	0	0	0	0	0	0		0
					2021	FISICO	0	0	0	0	0	1	0	0	0	1	0		2
						COSTEO S/	0	0	0	0	0	0	0	0	0	0	0		0
					2022	FISICO	0	0	0	0	0	1	0	0	0	1	0		2
						COSTEO S/	0	0	0	0	0	0	0	0	0	0	0		0

AEL01.02 - PLAN DE SEGURIDAD CIUDADANA DE PROTECCIÓN PERMANENTE PARA LOS VECINOS.

CODIGO	ACTIVIDAD OPERATIVA	UBIGEO	U.M	PRIORIDAD	PERIODO MULTIANUAL	META	PROGRAMACION MENSUAL 1	2	3	4	5	6	7	8	9	10	11	12	TOTAL ANUAL
AOI30128200492	EVALUACIÓN Y SEGUIMIENTO DEL CUMPLIMIENTO DEL PROGRAMA DE ACTIVIDADES DEL PASC-SJM 2020	150133 - SAN JUAN DE MIRAFLORES	INFORME	Alta	2020	FISICO	0	0	0	0	0	0	1	0	0	0	1		2
						COSTEO S/	0	0	0	0	0	0	0	0	0	0	0		0
					2021	FISICO	0	0	0	0	0	0	1	0	0	0	1		2
						COSTEO S/	0	0	0	0	0	0	0	0	0	0	0		0
					2022	FISICO	0	0	0	0	0	0	1	0	0	0	1		2
						COSTEO S/	0	0	0	0	0	0	0	0	0	0	0		0
AOI30128200493	EVALUACIÓN Y SEGUIMIENTO DE LA EVOLUCIÓN DE LA INCIDENCIA DELICTIVA EN EL DISTRITO.	150133 - SAN JUAN DE MIRAFLORES	REGISTRO	Media	2020	FISICO	1	1	1	1	1	1	1	1	1	1	1		12
						COSTEO S/	0	0	0	0	0	0	0	0	0	0	0		0
					2021	FISICO	1	1	1	1	1	1	1	1	1	1	1		12
						COSTEO S/	0	0	0	0	0	0	0	0	0	0	0		0
					2022	FISICO	1	1	1	1	1	1	1	1	1	1	1		12
						COSTEO S/	0	0	0	0	0	0	0	0	0	0	0		0
AOI30128200494	ELABORAR EL PLAN DE DE TRABAJO DE LA GSCVYCM-2020	150133 - SAN JUAN DE MIRAFLORES	PLAN	Alta	2020	FISICO	0	0	1	0	0	0	0	0	0	0	0		1
						COSTEO S/	0	0	0	0	0	0	0	0	0	0	0		0
					2021	FISICO	0	0	1	0	0	0	0	0	0	0	0		1
						COSTEO S/	0	0	0	0	0	0	0	0	0	0	0		0
					2022	FISICO	0	0	1	0	0	0	0	0	0	0	0		1
						COSTEO S/	0	0	0	0	0	0	0	0	0	0	0		0
AOI30128200495	IMPLEMENTACIÓN Y EJECUCIÓN DE CONVENIOS DE COOPERACIÓN INTERINSTITUCIONAL -SEGURIDAD CIUDADANA	150133 - SAN JUAN DE MIRAFLORES	CONVENIO	Media	2020	FISICO	0	0	0	0	1	0	0	0	0	1	0		2
						COSTEO S/	0	0	0	0	0	0	0	0	0	0	0		0
					2021	FISICO	0	0	0	0	1	0	0	0	0	1	0		2
						COSTEO S/	0	0	0	0	0	0	0	0	0	0	0		0
					2022	FISICO	0	0	0	0	1	0	0	0	0	1	0		2
						COSTEO S/	0	0	0	0	0	0	0	0	0	0	0		0
AOI30128200496	PRESENTACIÓN DE FORMULACIÓN DEL PASC - 2020	150133 - SAN JUAN DE MIRAFLORES	PLAN	Media	2020	FISICO	1	0	0	0	0	0	0	0	0	0	0		1
						COSTEO S/	0	0	0	0	0	0	0	0	0	0	0		0
					2021	FISICO	1	0	0	0	0	0	0	0	0	0	0		1
						COSTEO S/	0	0	0	0	0	0	0	0	0	0	0		0
					2022	FISICO	1	0	0	0	0	0	0	0	0	0	0		1
						COSTEO S/	0	0	0	0	0	0	0	0	0	0	0		0
AOI30128200497	EVALUACIÓN DE DESEMPEÑO DEL TRABAJO REALIZADO POR LAS SUBGERENCIAS	150133 - SAN JUAN DE MIRAFLORES	INFORME	Media	2020	FISICO	0	0	1	0	0	1	0	0	1	0	0	1	4
						COSTEO S/	0	0	0	0	0	0	0	0	0	0	0	0	0
					2021	FISICO	0	0	1	0	0	1	0	0	1	0	0	1	4
						COSTEO S/	0	0	0	0	0	0	0	0	0	0	0	0	0
					2022	FISICO	0	0	1	0	0	1	0	0	1	0	0	1	4
						COSTEO S/	0	0	0	0	0	0	0	0	0	0	0	0	0
AOI30128200498	EMITIR RESOLUCIONES EN SEGUNDA Y ULTIMA INSTANCIA	150133 - SAN JUAN DE MIRAFLORES	INFORME	Media	2020	FISICO	0	0	1	0	0	1	0	0	1	0	0	1	4
						COSTEO S/	0	0	0	0	0	0	0	0	0	0	0	0	0
					2021	FISICO	0	0	1	0	0	1	0	0	1	0	0	1	4
						COSTEO S/	0	0	0	0	0	0	0	0	0	0	0	0	0
					2022	FISICO	0	0	1	0	0	1	0	0	1	0	0	1	4
						COSTEO S/	0	0	0	0	0	0	0	0	0	0	0	0	0
AOI30128200499	SUPERVISIÓN DEL PATRULLAJE INTEGRADO DE SERENAZGO Y POLICÍA NACIONAL.	150133 - SAN JUAN DE MIRAFLORES	INFORME	Alta	2020	FISICO	1	1	1	1	1	1	1	1	1	1	1	1	12
						COSTEO S/	0	0	0	0	0	0	0	0	0	0	0	0	0
					2021	FISICO	1	1	1	1	1	1	1	1	1	1	1	1	12
						COSTEO S/	0	0	0	0	0	0	0	0	0	0	0	0	0
					2022	FISICO	1	1	1	1	1	1	1	1	1	1	1	1	12
						COSTEO S/	0	0	0	0	0	0	0	0	0	0	0	0	0

COSTEO TOTAL AÑO 2020 S/	0
COSTEO TOTAL AÑO 2021 S/	0
COSTEO TOTAL AÑO 2022 S/	0

Periodo POI Multianual: 2020 - 2022
Nivel de Gobierno: M - GOBIERNOS LOCALES
Sector: 00 - MUNICIPALIDADES
Pliego: 000 - MUN CIPALIDADES
Unidad Ejecutora: 301282 - MUNICIPALIDAD DISTRITAL DE SAN JUAN DE MIRAFLORES

CENTRO DE COSTO: GL67.02 - SUBGERENCIA DE SERENAZGO

OD.01 - REDUCIR LOS ÍNDICES DE INSEGURIDAD CIUDADANA QUE AFECTAN A LA POBLACIÓN DEL DISTRITO

AEI.01.03 - CAPACITACIÓN EN ACCIONES DE PREVENCIÓN Y DISUASIÓN PARA LAS JUNTAS VECINALES DE SEGURIDAD CIUDADANA Y LAS MADRES BRIGADISTAS

CÓDIGO	ACTIVIDAD OPERATIVA	UBIGEO	U.M.	PRIORIDAD	PERIODO MULTIANUAL		PROGRAMACIÓN MENSUAL												TOTAL ANUAL
						META	1	2	3	4	5	6	7	8	9	10	11	12	
AOI301282000116	CAPACITACIÓN A LA POBLACIÓN E INSTITUCIONES EN ACCIÓN DE PREVENCIÓN EN EL MARCO DE LA PLAN DE SEGURIDAD CIUDADANA	150133 - SAN JUAN DE MIRAFLORES	CAPACITACION	Alta	2020	FISICO	1	1	1	1	1	1	1	1	1	1	1	1	12
						COSTEO S/	5,586.33	5,586.34	5,586.34	5,586.33	5,586.34	5,586.33	5,586.33	5,586.33	5,586.33	5,586.33	5,586.33	5,586.33	67,036.30
					2021	FISICO	1	1	1	1	1	1	1	1	1	1	1	1	12
						COSTEO S/	5,586.33	5,586.34	5,586.34	5,586.33	5,586.34	5,586.33	5,586.33	5,586.33	5,586.33	5,586.33	5,586.33	5,586.33	67,036.30
					2022	FISICO	1	1	1	1	1	1	1	1	1	1	1	1	12
						COSTEO S/	5,586.33	5,586.34	5,586.34	5,586.33	5,586.34	5,586.33	5,586.33	5,586.33	5,586.33	5,586.33	5,586.33	5,586.33	67,036.30
AOI301282000125	REALIZAR INSPECCIONES DE CAMPO EN ATENCIÓN A EMPRIDIENTES Y/O QUEJAS	150133 - SAN JUAN DE MIRAFLORES	INFORME	Media	2020	FISICO	1	1	1	1	1	1	1	1	1	1	1	1	12
						COSTEO S/	1,000.00	1,000.00	1,000.00	1,000.00	1,000.30	1,000.00	1,000.00	1,000.00	1,000.00	1,000.00	1,000.00	1,000.00	12,000.30
					2021	FISICO	1	1	1	1	1	1	1	1	1	1	1	1	12
						COSTEO S/	1,000.00	1,000.00	1,000.00	1,000.00	1,000.30	1,000.00	1,000.00	1,000.00	1,000.00	1,000.00	1,000.00	1,000.00	12,000.30
					2022	FISICO	1	1	1	1	1	1	1	1	1	1	1	1	12
						COSTEO S/	1,000.00	1,000.00	1,000.00	1,000.00	1,000.30	1,000.00	1,000.00	1,000.00	1,000.00	1,000.00	1,000.00	1,000.00	12,000.30

AEI.01.05 - EQUIPAMIENTO PERMANENTE Y ADECUADO AL SISTEMA DE SEGURIDAD CIUDADANA EN BENEFICIO DE LA POBLACIÓN

CÓDIGO	ACTIVIDAD OPERATIVA	UBIGEO	U.M.	PRIORIDAD	PERIODO MULTIANUAL		PROGRAMACIÓN MENSUAL												TOTAL ANUAL
						META	1	2	3	4	5	6	7	8	9	10	11	12	
AOI301282000117	PATRULLAJE INTEGRADO DE SERENAZGO Y POLICÍA NACIONAL	150133 - SAN JUAN DE MIRAFLORES	PATRULLAJE	Alta	2020	FISICO	80	80	80	80	80	80	80	80	80	80	80	80	960
						COSTEO S/	1,000.00	1,000.00	1,000.00	1,000.00	1,000.30	1,000.00	1,000.00	1,000.00	1,000.00	1,000.00	1,000.00	1,000.00	12,000.30
					2021	FISICO	80	80	80	80	80	80	80	80	80	80	80	80	960
						COSTEO S/	1,000.00	1,000.00	1,000.00	1,000.00	1,000.30	1,000.00	1,000.00	1,000.00	1,000.00	1,000.00	1,000.00	1,000.00	12,000.30
					2022	FISICO	80	80	80	80	80	80	80	80	80	80	80	80	960
						COSTEO S/	1,000.00	1,000.00	1,000.00	1,000.00	1,000.30	1,000.00	1,000.00	1,000.00	1,000.00	1,000.00	1,000.00	1,000.00	12,000.30
AOI301282000119	PATRULLAJE MUNICIPAL POR SECTOR	150133 - SAN JUAN DE MIRAFLORES	PATRULLAJE	Alta	2020	FISICO	250	250	250	250	250	250	250	250	250	250	250	250	3,000.00
						COSTEO S/	359,352.00	359,352.00	359,352.00	359,352.00	359,352.00	359,352.00	359,352.00	359,352.00	359,352.00	359,352.00	359,352.00	359,352.00	4,312,224.00
					2021	FISICO	250	250	250	250	250	250	250	250	250	250	250	250	3,000.00
						COSTEO S/	359,352.00	359,352.00	359,352.00	359,352.00	359,352.00	359,352.00	359,352.00	359,352.00	359,352.00	359,352.00	359,352.00	359,352.00	4,312,224.00
					2022	FISICO	250	250	250	250	250	250	250	250	250	250	250	250	3,000.00
						COSTEO S/	359,352.00	359,352.00	359,352.00	359,352.00	359,352.00	359,352.00	359,352.00	359,352.00	359,352.00	359,352.00	359,352.00	359,352.00	4,312,224.00
AOI301282000119	PATRULLAJE SIN FRONTERAS CON LOS DISTRITOS COLINDANTES	150133 - SAN JUAN DE MIRAFLORES	PATRULLAJE	Alta	2020	FISICO	12	12	12	12	12	12	12	12	12	12	12	12	144
						COSTEO S/	666.67	666.67	666.67	666.67	666.66	666.66	666.67	666.66	666.67	666.66	666.67	666.67	8,000.00
					2021	FISICO	12	12	12	12	12	12	12	12	12	12	12	12	144
						COSTEO S/	666.67	666.67	666.67	666.67	666.66	666.66	666.67	666.66	666.67	666.66	666.67	666.67	8,000.00
					2022	FISICO	12	12	12	12	12	12	12	12	12	12	12	12	144
						COSTEO S/	666.67	666.67	666.67	666.67	666.66	666.66	666.67	666.66	666.67	666.66	666.67	666.67	8,000.00

AEI.01.06 - CAPACITACIÓN ESPECIALIZADA AL PERSONAL DE SERENAZGO

CÓDIGO	ACTIVIDAD OPERATIVA	UBIGEO	U.M.	PRIORIDAD	PERIODO MULTIANUAL		PROGRAMACIÓN MENSUAL												TOTAL ANUAL
						META	1	2	3	4	5	6	7	8	9	10	11	12	
AOI301282000120	CAPACITACIÓN AL PERSONAL DE SERENAZGO EN EL DESARROLLO DE SUS COMPETENCIAS	150133 - SAN JUAN DE MIRAFLORES	CAPACITACION	Alta	2020	FISICO	0	0	1	0	0	0	0	1	0	0	0	0	2
						COSTEO S/	0	0	2,000.00	0	0	0	0	2,000.00	0	0	0	0	4,000.00
					2021	FISICO	0	0	1	0	0	0	0	1	0	0	0	0	2
						COSTEO S/	0	0	2,000.00	0	0	0	0	2,000.00	0	0	0	0	4,000.00
					2022	FISICO	0	0	1	0	0	0	0	1	0	0	0	0	2
						COSTEO S/	0	0	2,000.00	0	0	0	0	2,000.00	0	0	0	0	4,000.00
AOI301282000121	ELABORACIÓN DEL PLAN DE SEGURIDAD CIUDADANA	150133 - SAN JUAN DE MIRAFLORES	PLAN	Alta	2020	FISICO	0	1	0	0	0	0	0	0	0	0	0	0	1
						COSTEO S/	0	6,000.00	0	0	0	0	0	0	0	0	0	0	6,000.00
					2021	FISICO	0	1	0	0	0	0	0	0	0	0	0	0	1
						COSTEO S/	0	6,000.00	0	0	0	0	0	0	0	0	0	0	6,000.00
					2022	FISICO	0	1	0	0	0	0	0	0	0	0	0	0	1
						COSTEO S/	0	6,000.00	0	0	0	0	0	0	0	0	0	0	6,000.00
AOI301282000122	APOYO A LAS INSTITUCIONES ESTATALES COMO ACCIONES DE PREVENCIÓN EN SEGURIDAD CIUDADANA	150133 - SAN JUAN DE MIRAFLORES	INFORME	Alta	2020	FISICO	1	1	1	1	1	1	1	1	1	1	1	1	12
						COSTEO S/	1,000.00	1,000.00	1,000.00	1,000.00	1,000.30	1,000.00	1,000.00	1,000.00	1,000.00	1,000.00	1,000.00	1,000.00	12,000.30
					2021	FISICO	1	1	1	1	1	1	1	1	1	1	1	1	12
						COSTEO S/	1,000.00	1,000.00	1,000.00	1,000.00	1,000.30	1,000.00	1,000.00	1,000.00	1,000.00	1,000.00	1,000.00	1,000.00	12,000.30
					2022	FISICO	1	1	1	1	1	1	1	1	1	1	1	1	12
						COSTEO S/	1,000.00	1,000.00	1,000.00	1,000.00	1,000.30	1,000.00	1,000.00	1,000.00	1,000.00	1,000.00	1,000.00	1,000.00	12,000.30
AOI301282000123	APOYO EN OPERATIVOS CONJUNTOS CON LAS UNIDADES ORGÁNICAS	150133 - SAN JUAN DE MIRAFLORES	INFORME	Alta	2020	FISICO	1	1	1	1	1	1	1	1	1	1	1	1	12
						COSTEO S/	925	925	925	925	925	925	925	925	925	925	925	925	11,100.30
					2021	FISICO	1	1	1	1	1	1	1	1	1	1	1	1	12
						COSTEO S/	925	925	925	925	925	925	925	925	925	925	925	925	11,100.30
					2022	FISICO	1	1	1	1	1	1	1	1	1	1	1	1	12
						COSTEO S/	925	925	925	925	925	925	925	925	925	925	925	925	11,100.30
AOI301282000124	APOYO EN OPERATIVOS INOPINADOS CON INSTITUCIONES ESTATALES	150133 - SAN JUAN DE MIRAFLORES	INFORME	Alta	2020	FISICO	0	0	1	0	0	1	0	0	1	0	0	1	4
						COSTEO S/	0	0	1,225.00	0	0	1,225.00	0	0	1,225.00	0	0	1,225.00	4,900.00
					2021	FISICO	0	0	1	0	0	1	0	0	1	0	0	1	4
						COSTEO S/	0	0	1,225.00	0	0	1,225.00	0	0	1,225.00	0	0	1,225.00	4,900.00
					2022	FISICO	0	0	1	0	0	1	0	0	1	0	0	1	4
						COSTEO S/	0	0	1,225.00	0	0	1,225.00	0	0	1,225.00	0	0	1,225.00	4,900.00

COSTEO TOTAL AÑO 2020 S/	4 449,260.00
COSTEO TOTAL AÑO 2021 S/	4 449,260.00
COSTEO TOTAL AÑO 2022 S/	4 449,260.00

U.M. = Unidad de Medida

FIRMA

V°B° SAN JUAN DE MIRAFLORES MUNICIPALIDAD MANUEL ALCANTARA ASESORIA JURIDICA

MUNICIPALIDAD DISTRITAL DE SAN JUAN DE MIRAFLORES Gerencia de Planeamiento y Presupuesto V°B°

MUNICIPALIDAD DISTRITAL DE SAN JUAN DE MIRAFLORES V°B° GERENTE MUNICIPAL

Periodo POI Multianual: 2020 - 2022
Nivel de Gobierno: M - GOBIERNOS LOCALES
Sector: 00 - MUNICIPALIDADES
Pliego: 000 - MUNICIPALIDADES
Unidad Ejecutora: 301282 - MUNICIPALIDAD DISTRITAL DE SAN JUAN DE MIRAFLORES

CENTRO DE COSTO: 03.07.03 - SUBGERENCIA DE TRANPORTE, TRANSITO Y SEGURIDAD VIAL
OEI.03 - REDUCIR EL RIESGO DE DESASTRE QUE AMENAZA A LA POBLACIÓN DEL DISTRITO
AEI.03.01 - PLANES DE ORDENAMIENTO TERRITORIAL PRIORIZADOS, EN ZONAS DE RIESGO PARA EL BENEFICIO DE LA POBLACIÓN.

CODIGO	ACTIVIDAD OPERATIVA	UBIGEO	U.M.	PRIORIDAD	PERIODO MULTIANUAL	META	PROGRAMACION MENSUAL 1	2	3	4	5	6	7	8	9	10	11	12	TOTAL ANUAL
AOI30128200236	ANALIZAR, EVALUAR Y PROYECTAR OTORGAMIENTOS DE RESOLUCIÓN DE PERMISO DE OPERACIÓN Y RENOVACIÓN DE PERMISO PARA PRESTAR EL " SERVICIO ESPECIAL EN VEHÍCULOS MENORES".	150133 - SAN JUAN DE MIRAFLORES	DOCUMENTO	Media	2020	FISICO	4	4	4	4	4	4	4	4	4	4	4	4	48
						COSTEO S/	6,666.66	6,666.66	6,666.66	6,666.66	6,666.67	6,666.67	6,666.67	6,666.67	6,666.67	6,666.67	6,666.67	6,666.67	80,000.00
					2021	FISICO	4	4	4	4	4	4	4	4	4	4	4	4	48
						COSTEO S/	6,666.66	6,666.66	6,666.66	6,666.66	6,666.67	6,666.67	6,666.67	6,666.67	6,666.67	6,666.67	6,666.67	6,666.67	80,000.00
					2022	FISICO	4	4	4	4	4	4	4	4	4	4	4	4	48
						COSTEO S/	6,666.66	6,666.66	6,666.66	6,666.66	6,666.67	6,666.67	6,666.67	6,666.67	6,666.67	6,666.67	6,666.67	6,666.67	80,000.00
AOI30128200237	SEÑALIZACIÓN HORIZONTAL DE LAS VÍAS DEL DISTRITO DE SAN JUAN DE MIRAFLORES.	150133 - SAN JUAN DE MIRAFLORES	METRO LINEAL	Media	2020	FISICO	2,400.00	2,600.00	2,800.00	3,000.00	3,200.00	0	0	0	3,800.00	4,000.00	4,200.00	4,400.00	30,400.00
						COSTEO S/	10,230.00	11,268.00	11,786.00	12,840.00	13,694.00	0	0	0	-6,234.00	17,120.00	17,996.00	18,832.00	130,000.00
					2021	FISICO	2,400.00	2,600.00	2,800.00	3,000.00	3,200.00	0	0	0	3,800.00	4,000.00	4,200.00	4,400.00	30,400.00
						COSTEO S/	10,230.00	11,268.00	11,786.00	12,840.00	13,694.00	0	0	0	-6,234.00	17,120.00	17,996.00	18,832.00	130,000.00
					2022	FISICO	2,400.00	2,600.00	2,800.00	3,000.00	3,200.00	0	0	0	3,800.00	4,000.00	4,200.00	4,400.00	30,400.00
						COSTEO S/	10,230.00	11,268.00	11,786.00	12,840.00	13,694.00	0	0	0	-6,234.00	17,120.00	17,996.00	18,832.00	130,000.00
AOI30128200238	SEÑALIZACIÓN VERTICAL DE LAS VÍAS DEL DISTRITO DE SAN JUAN DE MIRAFLORES.	150133 - SAN JUAN DE MIRAFLORES	UNIDAD	Media	2020	FISICO	5	5	5	5	5	5	5	5	5	5	5	5	60
						COSTEO S/	7,916.67	7,916.67	7,916.67	7,916.67	7,916.66	7,916.67	7,916.67	7,916.66	7,916.66	7,916.67	7,916.66	7,916.67	95,000.00
					2021	FISICO	5	5	5	5	5	5	5	5	5	5	5	5	60
						COSTEO S/	7,916.67	7,916.67	7,916.67	7,916.67	7,916.66	7,916.67	7,916.67	7,916.66	7,916.66	7,916.67	7,916.66	7,916.67	95,000.00
					2022	FISICO	5	5	5	5	5	5	5	5	5	5	5	5	60
						COSTEO S/	7,916.67	7,916.67	7,916.67	7,916.67	7,916.66	7,916.67	7,916.67	7,916.66	7,916.66	7,916.67	7,916.66	7,916.67	95,000.00
AOI30128200239	ELABORACIÓN DE ESTUDIOS TÉCNICOS PARA MEJORAR LAS CONDICIONES DEL TRANSPORTE, TRÁNSITO Y SEGURIDAD VIAL	150133 - SAN JUAN DE MIRAFLORES	PLAN	Media	2020	FISICO	0	1	0	0	0	0	0	0	0	0	0	0	1
						COSTEO S/	0	5,000.00	0	0	0	0	0	0	0	0	0	0	5,000.00
					2021	FISICO	0	1	0	0	0	0	0	0	0	0	0	0	1
						COSTEO S/	0	5,000.00	0	0	0	0	0	0	0	0	0	0	5,000.00
					2022	FISICO	0	1	0	0	0	0	0	0	0	0	0	0	1
						COSTEO S/	0	5,000.00	0	0	0	0	0	0	0	0	0	0	5,000.00
AOI30128200240	CAPACITACIONES AL PERSONAL ADMINISTRATIVO Y INSPECTORES MUNICIPALES DE TRANSPORTE DE LA SUBGERENCIA, EN TEMAS NORMATIVOS DE TRANSPORTE, TRÁNSITO Y SEGURIDAD VIAL.	150133 - SAN JUAN DE MIRAFLORES	CAPACITACION	Media	2020	FISICO	1	1	1	1	1	1	1	1	1	1	1	1	12
						COSTEO S/	2,500.00	2,500.00	2,500.00	2,500.00	2,500.00	2,500.00	2,500.00	2,500.00	2,500.00	2,500.00	2,500.00	2,500.00	30,000.00
					2021	FISICO	1	1	1	1	1	1	1	1	1	1	1	1	12
						COSTEO S/	2,500.00	2,500.00	2,500.00	2,500.00	2,500.00	2,500.00	2,500.00	2,500.00	2,500.00	2,500.00	2,500.00	2,500.00	30,000.00
					2022	FISICO	1	1	1	1	1	1	1	1	1	1	1	1	12
						COSTEO S/	2,500.00	2,500.00	2,500.00	2,500.00	2,500.00	2,500.00	2,500.00	2,500.00	2,500.00	2,500.00	2,500.00	2,500.00	30,000.00
AOI30128200241	RESOLUCIONES DE CONSTATACIÓN DE CARACTERÍSTICAS.	150133 - SAN JUAN DE MIRAFLORES	DOCUMENTO	Media	2020	FISICO	0	0	0	0	0	0	0	71	0	0	0	0	71
						COSTEO S/	4,500.00	4,500.00	4,500.00	4,500.00	4,500.00	4,500.00	4,500.00	4,500.00	4,500.00	4,500.00	4,500.00	4,500.00	54,000.00
					2021	FISICO	0	0	0	0	0	0	0	71	0	0	0	0	71
						COSTEO S/	4,500.00	4,500.00	4,500.00	4,500.00	4,500.00	4,500.00	4,500.00	4,500.00	4,500.00	4,500.00	4,500.00	4,500.00	54,000.00
					2022	FISICO	0	0	0	0	0	0	0	71	0	0	0	0	71
						COSTEO S/	4,500.00	4,500.00	4,500.00	4,500.00	4,500.00	4,500.00	4,500.00	4,500.00	4,500.00	4,500.00	4,500.00	4,500.00	54,000.00
AOI30128200242	SEÑALIZACIÓN E IMPLEMENTACIÓN DE GIBAS (ROMPE MUELLES)	150133 - SAN JUAN DE MIRAFLORES	DOCUMENTO	Media	2020	FISICO	3	3	3	3	3	3	3	3	3	3	3	3	36
						COSTEO S/	3,750.00	3,750.00	3,750.00	3,750.00	3,750.00	3,750.00	3,750.00	3,750.00	3,750.00	3,750.00	3,750.00	3,750.00	45,000.00
					2021	FISICO	3	3	3	3	3	3	3	3	3	3	3	3	36
						COSTEO S/	3,750.00	3,750.00	3,750.00	3,750.00	3,750.00	3,750.00	3,750.00	3,750.00	3,750.00	3,750.00	3,750.00	3,750.00	45,000.00
					2022	FISICO	3	3	3	3	3	3	3	3	3	3	3	3	36
						COSTEO S/	3,750.00	3,750.00	3,750.00	3,750.00	3,750.00	3,750.00	3,750.00	3,750.00	3,750.00	3,750.00	3,750.00	3,750.00	45,000.00
AOI30128200243	REALIZACIÓN DE OPERATIVOS DE CONTROL Y FISCALIZACIÓN DE COOPERACIÓN INSTITUCIONAL E INTERINSTITUCIONAL AL TRANSPORTE URBANO Y VEHÍCULOS MENORES	150133 - SAN JUAN DE MIRAFLORES	OPERATIVOS	Media	2020	FISICO	15	15	15	15	15	15	15	15	15	15	15	15	180
						COOPERACIÓN	37,659.67	37,659.67	37,659.67	37,659.67	37,659.67	37,659.67	37,659.66	37,659.67	37,659.66	37,659.66	37,659.67	37,659.66	451,916.00
					2021	FISICO	15	15	15	15	15	15	15	15	15	15	15	15	180
						COSTEO S/	37,659.67	37,659.67	37,659.67	37,659.67	37,659.67	37,659.67	37,659.66	37,659.67	37,659.66	37,659.66	37,659.67	37,659.66	451,916.00
					2022	FISICO	15	15	15	15	15	15	15	15	15	15	15	15	180
						COSTEO S/	37,659.67	37,659.67	37,659.67	37,659.67	37,659.67	37,659.67	37,659.66	37,659.67	37,659.66	37,659.66	37,659.67	37,659.66	451,916.00
AOI30128200244	CONVENIO PARA LOS DEPÓSITOS MUNICIPALES CON EL ATU	150133 - SAN JUAN DE MIRAFLORES	CONVENIO	Media	2020	FISICO	0	0	1	0	0	0	0	0	0	0	0	0	1
						COSTEO S/	0	0	2,500.00	0	0	0	0	0	0	0	0	0	2,500.00
					2021	FISICO	0	0	1	0	0	0	0	0	0	0	0	0	1
						COSTEO S/	0	0	2,500.00	0	0	0	0	0	0	0	0	0	2,500.00
					2022	FISICO	0	0	1	0	0	0	0	0	0	0	0	0	1
						COSTEO S/	0	0	2,500.00	0	0	0	0	0	0	0	0	0	2,500.00

COSTEO TOTAL AÑO 2020 S/	893,416.00
COSTEO TOTAL AÑO 2021 S/	893,416.00
COSTEO TOTAL AÑO 2022 S/	893,416.00

U.M = Unidad de Medida

FIRMA

Periodo POI Multianual: 2020 - 2022
Nivel de Gobierno: M - GOBIERNOS LOCALES
Sector: 00 - MUNICIPALIDADES
Pliego: 000 - MUNICIPALIDADES
Unidad Ejecutora: 301282 - MUNICIPALIDAD DISTRITAL DE SAN JUAN DE MIRAFLORES

CENTRO DE COSTO: 03.08.01 - GERENCIA DE GESTIÓN AMBIENTAL

OE.02 - FORTALECER LA GESTIÓN AMBIENTAL LOCAL SOSTENIBLE EN BENEFICIO DE LA POBLACIÓN DEL DISTRITO.

AEI.02.01 - APOYO TÉCNICO EN CERTIFICACIÓN ISALS II, PARA BIEN DE LA POBLACIÓN.

CODIGO	ACTIVIDAD OPERATIVA	UBIGEO	U.M.	PRIORIDAD	PERIODO MULTIANUAL		PROGRAMACION MENSUAL												TOTAL ANUAL
						META	1	2	3	4	5	6	7	8	9	10	11	12	
AOI30128200156	RESTRUCTURACIÓN E INCORPORACIÓN DE NUEVOS ACTORES SOCIALES ANTE LA COMISIÓN AMBIENTAL MUNICIPAL	150133 - SAN JUAN DE MIRAFLORES	INFORME TECNICO	Alta	2020	FISICO	0	0	0	1	0	0	0	0	0	1	0	0	2
						COSTEO S/	0	0	0	2,500.00	0	0	0	0	0	2,500.00	0	0	5,000.00
					2021	FISICO	0	0	0	1	0	0	0	0	0	1	0	0	2
						COSTEO S/	0	0	0	2,500.00	0	0	0	0	0	2,500.00	0	0	5,000.00
					2022	FISICO	0	0	0	1	0	0	0	0	0	1	0	0	2
						COSTEO S/	0	0	0	2,500.00	0	0	0	0	0	2,500.00	0	0	5,000.00
AOI30128200157	TRANSVERSALIZACIÓN Y FORTALECIMINETO DE LA INSTITUCIONALIZACIÓN A GESTIÓN AMBIENTAL LOCAL EN UN MARCO DE DESARROLLO SOSTENIBLE, GENERO, CAMBIO CLIMATICO E INTERCULTURALIDAD	150133 - SAN JUAN DE MIRAFLORES	INFORME TECNICO	Muy Alta	2020	FISICO	1	1	1	1	1	1	1	1	1	1	1	1	12
						COSTEO S/	3,000.00	3,000.00	3,000.00	3,000.00	3,000.00	3,000.00	3,000.00	3,000.00	3,000.00	3,000.00	3,000.00	3,000.00	36,000.00
					2021	FISICO	1	1	1	1	1	1	1	1	1	1	1	1	12
						COSTEO S/	3,000.00	3,000.00	3,000.00	3,000.00	3,000.00	3,000.00	3,000.00	3,000.00	3,000.00	3,000.00	3,000.00	3,000.00	36,000.00
					2022	FISICO	1	1	1	1	1	1	1	1	1	1	1	1	12
						COSTEO S/	3,000.00	3,000.00	3,000.00	3,000.00	3,000.00	3,000.00	3,000.00	3,000.00	3,000.00	3,000.00	3,000.00	3,000.00	36,000.00
AOI30128200158	DIAGNOSTICO Y CONTROL DE LA CONTAMINACIÓN DEL AIRE, AGUA Y SUELO DEL DISTRITO	150133 - SAN JUAN DE MIRAFLORES	INFORME TECNICO	Alta	2020	FISICO	0	1	0	0	1	0	0	1	0	0	1	0	4
						COSTEO S/	0	3,500.00	0	0	3,500.00	0	0	3,500.00	0	0	3,500.00	0	14,000.00
					2021	FISICO	0	1	0	0	1	0	0	1	0	0	1	0	4
						COSTEO S/	0	3,500.00	0	0	3,500.00	0	0	3,500.00	0	0	3,500.00	0	14,000.00
					2022	FISICO	0	1	0	0	1	0	0	1	0	0	1	0	4
						COSTEO S/	0	3,500.00	0	0	3,500.00	0	0	3,500.00	0	0	3,500.00	0	14,000.00
AOI30128200159	EJECUCIÓN Y REPORTE DEL PROGRAMA LOCAL DE VIGILANCIA Y MONITOREO DE LA CONTAMINACIÓN ACÚSTICA 2020	150133 - SAN JUAN DE MIRAFLORES	INFORME TECNICO	Alta	2020	FISICO	0	1	0	0	0	0	0	0	0	0	1	2	4,000.00
						COSTEO S/	0	2,000.00	0	0	0	0	0	0	0	0	2,000.00	4,000.00	
					2021	FISICO	0	1	0	0	0	0	0	0	0	0	1	2	4,000.00
						COSTEO S/	0	2,000.00	0	0	0	0	0	0	0	0	2,000.00	4,000.00	
					2022	FISICO	0	1	0	0	0	0	0	0	0	0	1	2	4,000.00
						COSTEO S/	0	2,000.00	0	0	0	0	0	0	0	0	2,000.00	4,000.00	
AOI30128200160	PROMOVER Y ORGANIZAR ACTIVIDADES PARA LA CONSERVACIÓN DE ECOSISTEMAS FRÁGILES EN EL DISTRITO	150133 - SAN JUAN DE MIRAFLORES	CAMPAÑA	Alta	2020	FISICO	0	0	1	0	0	1	0	0	1	0	0	1	4
						COSTEO S/	0	0	900	0	0	900	0	0	900	0	0	900	3,600.00
					2021	FISICO	0	0	1	0	0	1	0	0	1	0	0	1	4
						COSTEO S/	0	0	900	0	0	900	0	0	900	0	0	900	3,600.00
					2022	FISICO	0	0	1	0	0	1	0	0	1	0	0	1	4
						COSTEO S/	0	0	900	0	0	900	0	0	900	0	0	900	3,600.00
AOI30128200161	REGULAR, CONTROLAR, SUPERVISAR Y MITIGAR LAS EMISIONES Y/O VERTIMIENTOS DE AGENTES QUE OCASIONAN CONTAMINANTES AMBIENTALES	150133 - SAN JUAN DE MIRAFLORES	INFORME TECNICO	Alta	2020	FISICO	0	0	1	0	0	1	0	0	1	0	0	1	4
						COSTEO S/	0	0	5,000.00	0	0	5,000.00	0	0	5,000.00	0	0	5,000.00	20,000.00
					2021	FISICO	0	0	1	0	0	1	0	0	1	0	0	1	4
						COSTEO S/	0	0	5,000.00	0	0	5,000.00	0	0	5,000.00	0	0	5,000.00	20,000.00
					2022	FISICO	0	0	1	0	0	1	0	0	1	0	0	1	4
						COSTEO S/	0	0	5,000.00	0	0	5,000.00	0	0	5,000.00	0	0	5,000.00	20,000.00
AOI30128200162	EVENTOS DE SENSIBILIZACIÓN Y DESARROLLO DE CAPACIDADES DIRIGIDOS A LA POBLACIÓN EN TEMAS AMBIENTALES, DE ACUERDO AL CALENDARIO AMBIENTAL	150133 - SAN JUAN DE MIRAFLORES	INFORME TECNICO	Alta	2020	FISICO	1	1	1	1	1	1	1	1	1	1	1	1	12
						COSTEO S/	1,300.21	1,300.21	1,300.21	1,300.21	1,300.21	1,300.21	1,300.21	1,300.21	1,300.21	1,300.21	1,300.20	1,300.20	15,602.50
					2021	FISICO	1	1	1	1	1	1	1	1	1	1	1	1	12
						COSTEO S/	1,300.21	1,300.21	1,300.21	1,300.21	1,300.21	1,300.21	1,300.21	1,300.21	1,300.21	1,300.21	1,300.20	1,300.20	15,602.50
					2022	FISICO	1	1	1	1	1	1	1	1	1	1	1	1	12
						COSTEO S/	1,300.21	1,300.21	1,300.21	1,300.21	1,300.21	1,300.21	1,300.21	1,300.21	1,300.21	1,300.21	1,300.20	1,300.20	15,602.50
AOI30128200163	IMPLEMENTAR Y ACTUALIZAR LA BASE DE DATOS DEL CEMENTARIO MUNICIPAL	150133 - SAN JUAN DE MIRAFLORES	INFORME TECNICO	Alta	2020	FISICO	1	1	1	1	1	1	1	1	1	1	1	1	12
						COSTEO S/	2,000.00	2,000.00	2,000.00	2,000.00	2,000.00	2,000.00	2,000.00	2,000.00	2,000.00	2,000.00	2,000.00	2,000.00	24,000.00
					2021	FISICO	1	1	1	1	1	1	1	1	1	1	1	1	12
						COSTEO S/	2,000.00	2,000.00	2,000.00	2,000.00	2,000.00	2,000.00	2,000.00	2,000.00	2,000.00	2,000.00	2,000.00	2,000.00	24,000.00
					2022	FISICO	1	1	1	1	1	1	1	1	1	1	1	1	12
						COSTEO S/	2,000.00	2,000.00	2,000.00	2,000.00	2,000.00	2,000.00	2,000.00	2,000.00	2,000.00	2,000.00	2,000.00	2,000.00	24,000.00

AEI.02.03 - APOYO TÉCNICO PRIORIZANDO CONVENIOS DE COOPERACIÓN Y COLABORACIÓN EN MATERIA AMBIENTAL EN BENEFICIO DE LA POBLACIÓN.

CODIGO	ACTIVIDAD OPERATIVA	UBIGEO	U.M.	PRIORIDAD	PERIODO MULTIANUAL		PROGRAMACION MENSUAL												TOTAL ANUAL
						META	1	2	3	4	5	6	7	8	9	10	11	12	
AOI30128200164	CONCIENTIZAR E IMPLEMENTAR LAS MEDIDAS DE ECOEFICIENCIA	150133 - SAN JUAN DE MIRAFLORES	INFORME TECNICO	Alta	2020	FISICO	0	1	0	1	0	1	0	1	0	1	0	1	6
						COSTEO S/	0	3,000.00	0	3,000.00	0	3,000.00	0	3,000.00	0	3,000.00	0	3,000.00	18,000.00
					2021	FISICO	0	1	0	1	0	1	0	1	0	1	0	1	6
						COSTEO S/	0	3,000.00	0	3,000.00	0	3,000.00	0	3,000.00	0	3,000.00	0	3,000.00	18,000.00
					2022	FISICO	0	1	0	1	0	1	0	1	0	1	0	1	6
						COSTEO S/	0	3,000.00	0	3,000.00	0	3,000.00	0	3,000.00	0	3,000.00	0	3,000.00	18,000.00
AOI30128200165	EJECUCIÓN Y REPORTE DEL PLAN EDUCCA 2020	150133 - SAN JUAN DE MIRAFLORES	INFORME TECNICO	Alta	2020	FISICO	1	1	1	1	1	1	1	1	1	1	1	1	12
						COSTEO S/	500	500	500	500	500	500	500	500	500	500	500	500	6,000.00
					2021	FISICO	1	1	1	1	1	1	1	1	1	1	1	1	12
						COSTEO S/	500	500	500	500	500	500	500	500	500	500	500	500	6,000.00
					2022	FISICO	1	1	1	1	1	1	1	1	1	1	1	1	12
						COSTEO S/	500	500	500	500	500	500	500	500	500	500	500	500	6,000.00
AOI30128200166	ELABORACIÓN, ACTUALIZACIÓN DE MATERIAL DIDÁCTICO DE DIFUSIÓN SOBRE NORMATIVAS AMBIENTALES Y EDUCACIÓN AMBIENTAL	150133 - SAN JUAN DE MIRAFLORES	INFORME TECNICO	Alta	2020	FISICO	1	1	1	1	1	1	1	1	1	1	1	1	12
						COSTEO S/	250	250	250	250	250	250	250	250	250	250	250	250	3,000.00
					2021	FISICO	1	1	1	1	1	1	1	1	1	1	1	1	12
						COSTEO S/	250	250	250	250	250	250	250	250	250	250	250	250	3,000.00
					2022	FISICO	1	1	1	1	1	1	1	1	1	1	1	1	12
						COSTEO S/	250	250	250	250	250	250	250	250	250	250	250	250	3,000.00
AOI30128200167	ACTUALIZAR [illegible] MENTE NUESTROS DOCUMENTOS [illegible] GESTION AMBIENTAL	150133 - SAN JUAN DE MIRAFLORES	INFORME TECNICO	Muy Alta	2020	FISICO	0	0	1	0	0	1	0	0	1	0	0	1	4
						COSTEO S/	0	0	1,000.00	0	0	1,000.00	0	0	1,000.00	0	0	1,000.00	4,000.00
					2021	FISICO	0	0	1	0	0	1	0	0	1	0	0	1	4
						COSTEO S/	0	0	1,000.00	0	0	1,000.00	0	0	1,000.00	0	0	1,000.00	4,000.00
					2022	FISICO	0	0	1	0	0	1	0	0	1	0	0	1	4
						COSTEO S/	0	0	1,000.00	0	0	1,000.00	0	0	1,000.00	0	0	1,000.00	4,000.00

AOI00128200169	DESARROLLAR LA COORDINACIÓN INTERINSTITUCIONAL MEDIANTE ACUERDOS, CONVENIOS Y ACTIVIDADES, PARA EL MEJORAMIENTO DE LA GESTIÓN AMBIENTAL PARA ÁREAS VERDES CALIDAD DE AIRE, CONTROL DE RUIDOS, MANEJO DE RESIDUOS SÓLIDOS, ETC	150133 - SAN JUAN DE MIRAFLORES	INFORME TECNICO	Alta	2020	FISICO	0	0	1	0	0	0	0	0	1	0	0	0	2
						COSTEO S/	0	0	2,000.00	0	0	0	0	0	2,000.00	0	0	0	4,000.00
					2021	FISICO	0	0	1	0	0	0	0	0	1	0	0	0	2
						COSTEO S/	0	0	2,000.00	0	0	0	0	0	2,000.00	0	0	0	4,000.00
					2022	FISICO	0	0	1	0	0	0	0	0	1	0	0	0	2
						COSTEO S/	0	0	2,000.00	0	0	0	0	0	2,000.00	0	0	0	4,000.00
AOI00128200169	PROMOVER EL CRECIMIENTO PERSONAL Y PROFESIONAL DE NUESTROS EMPLEADOS MEDIANTE LA MOTIVACIÓN Y CAPACITACIÓN PERMANENTE EN ASPECTOS DE CALIDAD Y MEDIO AMBIENTE	150133 - SAN JUAN DE MIRAFLORES	CAMPAÑA	Alta	2020	FISICO	1	1	1	1	1	1	1	1	1	1	1	1	12
						COSTEO S/	1,300.21	1,300.21	1,300.21	1,300.21	1,300.21	1,300.21	1,300.21	1,300.21	1,300.21	1,300.21	1,300.20	1,300.20	15,602.50
					2021	FISICO	1	1	1	1	1	1	1	1	1	1	1	1	12
						COSTEO S/	1,300.21	1,300.21	1,300.21	1,300.21	1,300.21	1,300.21	1,300.21	1,300.21	1,300.21	1,300.21	1,300.20	1,300.20	15,602.50
					2022	FISICO	1	1	1	1	1	1	1	1	1	1	1	1	12
						COSTEO S/	1,300.21	1,300.21	1,300.21	1,300.21	1,300.21	1,300.21	1,300.21	1,300.21	1,300.21	1,300.21	1,300.20	1,300.20	15,602.50
AOI00128200170	EJECUCIÓN Y REPORTE DEL PLAN DE EVALUACIÓN Y FISCALIZACIÓN AMBIENTAL 2020	150133 - SAN JUAN DE MIRAFLORES	INFORME TECNICO	Alta	2020	FISICO	1	1	1	1	1	1	1	1	1	1	1	1	12
						COSTEO S/	500	500	500	500	500	500	500	500	500	500	500	500	6,000.00
					2021	FISICO	1	1	1	1	1	1	1	1	1	1	1	1	12
						COSTEO S/	500	500	500	500	500	500	500	500	500	500	500	500	6,000.00
					2022	FISICO	1	1	1	1	1	1	1	1	1	1	1	1	12
						COSTEO S/	500	500	500	500	500	500	500	500	500	500	500	500	6,000.00

AD.02.04 - COMISIÓN AMBIENTAL MUNICIPAL ARTICULADA CON ENTES RECTORES DEL SISTEMA AMBIENTAL DEL ESTADO, EN BENEFICIO DEL DISTRITO.

CODIGO	ACTIVIDAD OPERATIVA	UBIGEO	U.M.	PRIORIDAD	PERÍODO MULTIANUAL		PROGRAMACION MENSUAL												TOTAL ANUAL
						META	1	2	3	4	5	6	7	8	9	10	11	12	
AOI00128200171	CONVOCAR, DIRIGIR E IMPLEMENTAR LA COMISIÓN AMBIENTAL MUNICIPAL Y LA CONFORMACIÓN DE COMITÉS AMBIENTALES	150133 - SAN JUAN DE MIRAFLORES	INFORME TECNICO	Alta	2020	FISICO	0	1	0	1	0	1	0	1	0	1	0	1	6
						COSTEO S/	0	400	0	400	0	400	0	400	0	400	0	400	2,400.00
					2021	FISICO	0	1	0	1	0	1	0	1	0	1	0	1	6
						COSTEO S/	0	400	0	400	0	400	0	400	0	400	0	400	2,400.00
					2022	FISICO	0	1	0	1	0	1	0	1	0	1	0	1	6
						COSTEO S/	0	400	0	400	0	400	0	400	0	400	0	400	2,400.00

COSTEO TOTAL AÑO 2020 S/	181,205.00
COSTEO TOTAL AÑO 2021 S/	181,205.00
COSTEO TOTAL AÑO 2022 S/	181,205.00

U.M. = Unidad de Medida

FIRMA

MUNICIPALIDAD DISTRITAL DE SAN JUAN DE MIRAFLORES
GERENCIA DE GESTIÓN AMBIENTAL
V°B°

MUNICIPALIDAD DISTRITAL DE SAN JUAN DE MIRAFLORES
SUBGERENCIA DE PLANEAMIENTO ESTRATÉGICO Y COOPERACIÓN TÉCNICA
V°B°
JOSE A. PANTA J.

MUNICIPALIDAD DISTRITAL DE SAN JUAN DE MIRAFLORES
Gerencia de Planeamiento y Presupuesto
V°B°

V°B°
MUNICIPALIDAD DISTRITAL DE SAN JUAN DE MIRAFLORES
MANUEL ALCANTARA
ASESORIA JURIDICA

MUNICIPALIDAD DISTRITAL DE SAN JUAN DE MIRAFLORES
V°B°
GERENTE MUNICIPAL

Periodo POI Multianual: 2020 - 2022
Nivel de Gobierno: M - GOBIERNOS LOCALES
Sector: 90 - MUNICIPALIDADES
Pliego: 930 - MUNICIPALIDADES
Unidad Ejecutora: 00_282 - MUNICIPALIDAD DISTRITAL DE SAN JUAN DE MIRAFLORES

CENTRO DE COSTO: 03.00.02 - SUBGERENCIA DE LIMPIEZA PÚBLICA Y GESTIÓN DE RESIDUOS SÓLIDOS

OD.02 - FORTALECER LA GESTIÓN AMBIENTAL LOCAL SOSTENIBLE EN BENEFICIO DE LA POBLACIÓN DEL DISTRITO.

AE .02.01 - SERVICIO DE RECOLECCIÓN DE RESIDUOS SÓLIDOS Y RESIDUOS DE LA CONSTRUCCIÓN O DE DEMOLICIÓN CON ESTÁNDARES DE CALIDAD EN BENEFICIO DE LA POBLACIÓN

CODIGO	ACTIVIDAD OPERATIVA	UBIGEO	U.M.	PRIORIDAD	PERIODO MULTIANUAL		PROGRAMACION MENSUAL												TOTAL ANUAL
						META	1	2	3	4	5	6	7	8	9	10	11	12	
AO30128200104	REALIZAR TALLERES DE CAPACITACIÓN DEL PROGRAMA DE SEGREGACIÓN EN LA FUENTE, RECOLECCIÓN SELECTIVA, EL SERVICIO DE RECOLECCIÓN DE RR.SS. DIRIGIDO A LOS VECINOS, RECICLADORES Y DIRIGENTES.	150130 - SAN JUAN DE MIRAFLORES	TALLER	Alta	2020	FISICO	6	6	6	6	6	6	6	6	6	6	6	6	72
						COSTEO S/	1,455.09	1,455.09	1,455.09	1,455.09	1,455.09	1,455.09	1,455.09	1,455.09	1,455.09	1,455.09	1,455.09	1,455.09	17,461.00
					2021	FISICO	6	6	6	6	6	6	6	6	6	6	6	6	72
						COSTEO S/	1,455.09	1,455.09	1,455.09	1,455.09	1,455.09	1,455.09	1,455.09	1,455.09	1,455.09	1,455.09	1,455.09	1,455.09	17,461.00
					2022	FISICO	6	6	6	6	6	6	6	6	6	6	6	6	72
						COSTEO S/	1,455.09	1,455.09	1,455.09	1,455.09	1,455.09	1,455.09	1,455.09	1,455.09	1,455.09	1,455.09	1,455.09	1,455.09	17,461.00
AO30128200105	REALIZAR LA RECOLECCIÓN Y TRANSPORTE A LA DISPOSICIÓN FINAL AL RELLENO SANITARIO DE MANERA OPTIMA	150130 - SAN JUAN DE MIRAFLORES	TONELADA	Media	2020	FISICO	1,400.00	1,400.00	1,400.00	1,400.00	1,400.00	1,400.00	1,400.00	1,400.00	1,400.00	1,400.00	1,400.00	1,400.00	16,800.00
						COSTEO S/	1,429,033.00	1,429,033.00	1,429,033.00	1,429,033.00	1,429,033.00	1,429,033.00	1,429,033.00	1,429,033.00	1,429,033.00	1,429,033.00	1,429,033.00	1,429,033.00	17,148,396.00
					2021	FISICO	1,400.00	1,400.00	1,400.00	1,400.00	1,400.00	1,400.00	1,400.00	1,400.00	1,400.00	1,400.00	1,400.00	1,400.00	16,800.00
						COSTEO S/	1,429,033.00	1,429,033.00	1,429,033.00	1,429,033.00	1,429,033.00	1,429,033.00	1,429,033.00	1,429,033.00	1,429,033.00	1,429,033.00	1,429,033.00	1,429,033.00	17,148,396.00
					2022	FISICO	1,400.00	1,400.00	1,400.00	1,400.00	1,400.00	1,400.00	1,400.00	1,400.00	1,400.00	1,400.00	1,400.00	1,400.00	16,800.00
						COSTEO S/	1,429,033.00	1,429,033.00	1,429,033.00	1,429,033.00	1,429,033.00	1,429,033.00	1,429,033.00	1,429,033.00	1,429,033.00	1,429,033.00	1,429,033.00	1,429,033.00	17,148,396.00
AO30128200106	PROGRAMA DE MANEJO DE RESIDUOS DE LA CONSTRUCCIÓN Y DEMOLICIÓN	150130 - SAN JUAN DE MIRAFLORES	INFORME	Muy Alta	2020	FISICO	0	0	1	0	0	1	0	0	1	0	0	1	4
						COSTEO S/	41,666.66	41,666.66	41,666.66	41,666.66	41,666.66	41,666.67	41,666.67	41,666.67	41,666.67	41,666.67	41,666.67	41,666.67	500,000.00
					2021	FISICO	0	0	1	0	0	1	0	0	1	0	0	1	4
						COSTEO S/	41,666.66	41,666.66	41,666.66	41,666.66	41,666.66	41,666.67	41,666.67	41,666.67	41,666.67	41,666.67	41,666.67	41,666.67	500,000.00
					2022	FISICO	0	0	1	0	0	1	0	0	1	0	0	1	4
						COSTEO S/	41,666.66	41,666.66	41,666.66	41,666.66	41,666.66	41,666.67	41,666.67	41,666.67	41,666.67	41,666.67	41,666.67	41,666.67	500,000.00
AO30128200107	BARRIDO DE CALLES Y LIMPIEZA DE ESPACIOS PUBLICOS	150130 - SAN JUAN DE MIRAFLORES	INFORME	Muy Alta	2020	FISICO	1	1	1	1	1	1	1	1	1	1	1	1	12
						COSTEO S/	371,291.25	371,291.25	371,291.25	371,291.25	371,291.25	371,291.25	371,291.25	371,291.26	371,291.26	371,291.25	371,291.24	371,291.25	4,455,495.00
					2021	FISICO	1	1	1	1	1	1	1	1	1	1	1	1	12
						COSTEO S/	371,291.25	371,291.25	371,291.25	371,291.25	371,291.25	371,291.24	371,291.25	371,291.26	371,291.26	371,291.25	371,291.24	371,291.25	4,455,495.00
					2022	FISICO	1	1	1	1	1	1	1	1	1	1	1	1	12
						COSTEO S/	371,291.25	371,291.25	371,291.25	371,291.25	371,291.25	371,291.24	371,291.25	371,291.26	371,291.26	371,291.25	371,291.24	371,291.25	4,455,495.00
AO30128200108	ELABORACIÓN DEL INFORME SEMESTRAL DEL MANEJO DE RESIDUOS SÓLIDOS.	150130 - SAN JUAN DE MIRAFLORES	INFORME TECNICO	Media	2020	FISICO	0	0	1	0	0	1	0	0	1	0	0	1	4
						COSTEO S/	0	0	0	0	0	0	0	0	0	0	0	0	0
					2021	FISICO	0	0	1	0	0	1	0	0	1	0	0	1	4
						COSTEO S/	0	0	0	0	0	0	0	0	0	0	0	0	0
					2022	FISICO	0	0	1	0	0	1	0	0	1	0	0	1	4
						COSTEO S/	0	0	0	0	0	0	0	0	0	0	0	0	0
AO30128200109	OPERATIVOS PARA LA ERRADICACIÓN DE PUNTOS CRÍTICOS RR.SS.	150130 - SAN JUAN DE MIRAFLORES	INFORME TECNICO	Alta	2020	FISICO	4	4	4	4	4	4	4	4	4	4	4	4	48
						COSTEO S/	15,833.33	15,833.33	15,833.33	15,833.34	15,833.34	15,833.34	15,833.34	15,833.34	15,833.33	15,833.33	15,833.33	15,833.32	190,000.00
					2021	FISICO	4	4	4	4	4	4	4	4	4	4	4	4	48
						COSTEO S/	15,833.33	15,833.33	15,833.33	15,833.34	15,833.34	15,833.34	15,833.34	15,833.34	15,833.33	15,833.33	15,833.33	15,833.32	190,000.00
					2022	FISICO	4	4	4	4	4	4	4	4	4	4	4	4	48
						COSTEO S/	15,833.33	15,833.33	15,833.33	15,833.34	15,833.34	15,833.34	15,833.34	15,833.34	15,833.33	15,833.33	15,833.33	15,833.32	190,000.00
AO30128200110	CONTROL Y FISCALIZACIÓN AMBIENTAL POR PARTE DE LOS PROMOTORES AMBIENTALES EN LOS PUNTOS CRITICOS CON EL USO DE LAS PAPELETAS EDUCATIVAS.	150130 - SAN JUAN DE MIRAFLORES	ACTA	Alta	2020	FISICO	50	50	50	50	50	50	50	50	50	50	50	50	600
						COSTEO S/	18,000.00	18,000.00	18,000.00	18,000.00	18,000.00	18,000.00	18,000.00	18,000.00	18,000.00	18,000.00	18,000.00	18,000.00	216,000.00
					2021	FISICO	50	50	50	50	50	50	50	50	50	50	50	50	600
						COSTEO S/	18,000.00	18,000.00	18,000.00	18,000.00	18,000.00	18,000.00	18,000.00	18,000.00	18,000.00	18,000.00	18,000.00	18,000.00	216,000.00
					2022	FISICO	50	50	50	50	50	50	50	50	50	50	50	50	600
						COSTEO S/	18,000.00	18,000.00	18,000.00	18,000.00	18,000.00	18,000.00	18,000.00	18,000.00	18,000.00	18,000.00	18,000.00	18,000.00	216,000.00
AO30128200111	REALIZAR OPERATIVOS DE MANERA COORDINADA PARA LA ERRADICACIÓN DE CENTROS DE ACOPIO DE RECICLAJE Y RECICLADORES INFORMALES.	150130 - SAN JUAN DE MIRAFLORES	CAMPAÑA	Alta	2020	FISICO	2	2	2	2	2	2	2	2	2	2	2	2	24
						COSTEO S/	18,200.00	18,200.00	18,200.00	18,200.00	18,200.00	18,200.00	18,200.00	18,200.00	18,200.00	18,200.00	18,200.00	18,200.00	218,400.00
					2021	FISICO	2	2	2	2	2	2	2	2	2	2	2	2	24
						COSTEO S/	18,200.00	18,200.00	18,200.00	18,200.00	18,200.00	18,200.00	18,200.00	18,200.00	18,200.00	18,200.00	18,200.00	18,200.00	218,400.00
					2022	FISICO	2	2	2	2	2	2	2	2	2	2	2	2	24
						COSTEO S/	18,200.00	18,200.00	18,200.00	18,200.00	18,200.00	18,200.00	18,200.00	18,200.00	18,200.00	18,200.00	18,200.00	18,200.00	218,400.00
AO30128200112	ELABORACION INFORME MENSUAL DEL PROGRAMA DE SEGREGACIÓN EN LA FUENTE Y RECOLICCIÓN SELECTIVA DE RESIDUOS SÓLIDOS MUNICIPALES	150130 - SAN JUAN DE MIRAFLORES	INFORME TECNICO	Alta	2020	FISICO	1	1	1	1	1	1	1	1	1	1	1	1	12
						COSTEO S/	3,500.00	3,500.00	3,500.00	3,500.00	3,500.00	3,500.00	3,500.00	3,500.00	3,500.00	3,500.00	3,500.00	3,500.00	42,000.00
					2021	FISICO	1	1	1	1	1	1	1	1	1	1	1	1	12
						COSTEO S/	3,500.00	3,500.00	3,500.00	3,500.00	3,500.00	3,500.00	3,500.00	3,500.00	3,500.00	3,500.00	3,500.00	3,500.00	42,000.00
					2022	FISICO	1	1	1	1	1	1	1	1	1	1	1	1	12
						COSTEO S/	3,500.00	3,500.00	3,500.00	3,500.00	3,500.00	3,500.00	3,500.00	3,500.00	3,500.00	3,500.00	3,500.00	3,500.00	42,000.00
AO30128200113	REALIZACION DE CAMPAÑAS DE BARRIDO Y BALDEO DE PARQUES	150130 - SAN JUAN DE MIRAFLORES	CAMPAÑA	Alta	2020	FISICO	6	6	6	12	12	12	12	12	12	12	12	12	126
						COSTEO S/	1,666.66	1,666.66	1,666.67	1,666.66	1,666.67	1,666.66	1,666.67	1,666.67	1,666.67	1,666.67	1,666.67	1,666.67	25,000.00
					2021	FISICO	6	6	6	12	12	12	12	12	12	12	12	12	126
						COSTEO S/	1,666.66	1,666.66	1,666.67	1,666.66	1,666.67	1,666.66	1,666.67	1,666.67	1,666.67	1,666.67	1,666.67	1,666.67	25,000.00
					2022	FISICO	6	6	6	12	12	12	12	12	12	12	12	12	126
						COSTEO S/	1,666.66	1,666.66	1,666.67	1,666.66	1,666.67	1,666.66	1,666.67	1,666.67	1,666.67	1,666.67	1,666.67	1,666.67	25,000.00
AO30128200114	REALIZACIÓN DE CAMPAÑA DE LIMPIEZA DE TECHOS	150130 - SAN JUAN DE MIRAFLORES	CAMPAÑA	Alta	2020	FISICO	0	0	0	0	0	0	0	0	0	0	0	0	72
						COSTEO S/	41,666.67	41,666.67	41,666.67	41,666.67	41,666.66	41,666.66	41,666.66	41,666.66	41,666.67	41,666.67	41,666.67	41,666.67	500,000.00
					2021	FISICO	0	0	0	0	0	0	0	0	0	0	0	0	72
						COSTEO S/	41,666.67	41,666.67	41,666.67	41,666.67	41,666.66	41,666.66	41,666.66	41,666.66	41,666.67	41,666.67	41,666.67	41,666.67	500,000.00
					2022	FISICO	0	0	0	0	0	0	0	0	0	0	0	0	72
						COSTEO S/	41,666.67	41,666.67	41,666.67	41,666.67	41,666.66	41,666.66	41,666.66	41,666.66	41,666.67	41,666.67	41,666.67	41,666.67	500,000.00
AO30128200115	IMPLEMENTACION DE UNA PLANTA DE TRATAMIENTO DE RESIDUOS SÓLIDOS	150130 - SAN JUAN DE MIRAFLORES	INFORME TECNICO	Alta	2020	FISICO	0	0	0	0	0	0	0	0	0	0	0	1	1
						COSTEO S/	0	0	0	0	0	0	0	0	0	0	57,946.00		57,946.00
					2021	FISICO	0	0	0	0	0	0	0	0	0	0	0	1	1
						COSTEO S/	0	0	0	0	0	0	0	0	0	0	57,946.00		57,946.00
					2022	FISICO	0	0	0	0	0	0	0	0	0	0	0	1	1
						COSTEO S/	0	0	0	0	0	0	0	0	0	0	57,946.00		57,946.00

COSTEO TOTAL AÑO 2020 S/	23,365,698.00
COSTEO TOTAL AÑO 2021 S/	23,365,698.00
COSTEO TOTAL AÑO 2022 S/	23,365,698.00

FIRMA

U.M. = Unidad de Medida

Periodo POI Multianual: 2020 - 2022
Nivel de Gobierno: 1A - GOBIERNOS LOCALES
Sector: 00 - MUNICIPALIDADES
Pliego: 000 - MUNICIPALIDADES
Unidad Ejecutora: 301282 - MUNICIPALIDAD DISTRITAL DE SAN JUAN DE MIRAFLORES

CENTRO DE COSTO: 01.06.03 - SUBGERENCIA DE ORNATO Y AREAS VERDES

OEI.02 - FORTALECER LA GESTIÓN AMBIENTAL LOCAL SOSTENIBLE EN BENEFICIO DE LA POBLACIÓN DEL DISTRITO.

AEI.02.05 - SERVICIO DE MANTENIMIENTO Y CONSERVACIÓN PERMANENTE DE ÁREAS VERDES DE USO PÚBLICO POR LA POBLACIÓN.

CODIGO	ACTIVIDAD OPERATIVA	OBJETO	U.M.	PRIORIDAD	PERIODO MULTIANUAL	META	PROGRAMACION MENSUAL 1	2	3	4	5	6	7	8	9	10	11	12	TOTAL ANUAL
AOI301282006463	MANTENIMIENTO DE LAS AREAS VERDES (DESHIERBO, PODA, CORTE DE GRASS, CANTONEO Y RECOJO DE MALEZA DE PARQUES, BERMAS CENTRALES Y LATERALES)	150133 - SAN JUAN DE MIRAFLORES	INFORME	Alta	2020	FISICO	1	1	1	1	1	1	1	1	1	1	1	1	12
						COSTEO S/	192,195.30	192,195.28	192,195.30	192,195.28	192,195.30	192,195.30	192,195.28	192,195.30	192,195.30	192,195.28	192,195.27	192,195.31	2,306,343.58
					2021	FISICO	1	1	1	1	1	1	1	1	1	1	1	1	12
						COSTEO S/	192,195.30	192,195.28	192,195.30	192,195.28	192,195.30	192,195.30	192,195.28	192,195.30	192,195.30	192,195.28	192,195.27	192,195.31	2,306,343.58
					2022	FISICO	1	1	1	1	1	1	1	1	1	1	1	1	12
						COSTEO S/	192,195.30	192,195.28	192,195.30	192,195.28	192,195.30	192,195.30	192,195.28	192,195.30	192,195.30	192,195.28	192,195.27	192,195.31	2,306,343.50
AOI301282006464	ABASTECIMIENTO DEL SISTEMA DE RIEGO CON AGUA TRATADA	150133 - SAN JUAN DE MIRAFLORES	M2	Alta	2020	FISICO	30,300.00	30,000.00	30,000.00	30,000.00	30,000.00	30,000.00	30,000.00	30,000.00	30,000.00	30,000.00	30,000.00	30,030.00	360,030.00
						COSTEO S/	68,223.78	68,223.78	68,223.78	68,223.78	68,223.81	68,223.82	68,223.78	68,223.78	68,223.82	68,223.78	68,223.78	68,223.78	818,685.50
					2021	FISICO	30,300.00	30,000.00	30,000.00	30,000.00	30,000.00	30,000.00	30,000.00	30,000.00	30,000.00	30,000.00	30,000.00	30,030.00	360,030.00
						COSTEO S/	68,223.78	68,223.78	68,223.78	68,223.78	68,223.81	68,223.82	68,223.78	68,223.78	68,223.82	68,223.78	68,223.78	68,223.78	818,685.50
					2022	FISICO	30,300.00	30,000.00	30,000.00	30,000.00	30,000.00	30,000.00	30,000.00	30,000.00	30,000.00	30,000.00	30,000.00	30,030.00	360,030.00
						COSTEO S/	68,223.78	68,223.78	68,223.78	68,223.78	68,223.81	68,223.82	68,223.78	68,223.78	68,223.82	68,223.78	68,223.78	68,223.78	818,685.50
AOI301282006465	COBERTURA DE RIEGO CON PUNTOS DE AGUA DE SEDAPAL	150133 - SAN JUAN DE MIRAFLORES	M2	Alta	2020	FISICO	15,300.00	15,000.00	15,000.00	15,000.00	15,000.00	15,000.00	15,000.00	15,000.00	15,000.00	15,000.00	15,000.00	15,030.00	180,030.00
						COSTEO S/	833.33	833.33	833.33	833.33	833.34	833.34	833.33	833.34	833.33	833.33	833.34	833.33	10,000.00
					2021	FISICO	15,300.00	15,000.00	15,000.00	15,000.00	15,000.00	15,000.00	15,000.00	15,000.00	15,000.00	15,000.00	15,000.00	15,030.00	180,030.00
						COSTEO S/	833.33	833.33	833.33	833.33	833.34	833.34	833.33	833.34	833.33	833.33	833.34	833.33	10,000.00
					2022	FISICO	15,300.00	15,000.00	15,000.00	15,000.00	15,000.00	15,000.00	15,000.00	15,000.00	15,000.00	15,000.00	15,000.00	15,030.00	180,030.00
						COSTEO S/	833.33	833.33	833.33	833.33	833.34	833.34	833.33	833.34	833.33	833.33	833.34	833.33	10,000.00
AOI301282006466	RECUPERACIÓN Y RELANZAMIENTO DE NUEVOS PARQUES Y JARDINES	150133 - SAN JUAN DE MIRAFLORES	M2	Alta	2020	FISICO	1,400.00	1,400.00	1,400.00	1,400.00	1,400.00	1,400.00	1,400.00	1,400.00	1,400.00	1,400.00	1,400.00	1,400.00	16,800.00
						COSTEO S/	6,666.67	6,666.67	6,666.67	6,666.67	6,666.66	6,666.67	6,666.67	6,666.66	6,666.67	6,666.67	6,666.66	6,666.67	80,000.00
					2021	FISICO	1,400.00	1,400.00	1,400.00	1,400.00	1,400.00	1,400.00	1,400.00	1,400.00	1,400.00	1,400.00	1,400.00	1,400.00	16,800.00
						COSTEO S/	6,666.67	6,666.67	6,666.67	6,666.67	6,666.66	6,666.67	6,666.67	6,666.66	6,666.67	6,666.67	6,666.66	6,666.67	80,000.00
					2022	FISICO	1,400.00	1,400.00	1,400.00	1,400.00	1,400.00	1,400.00	1,400.00	1,400.00	1,400.00	1,400.00	1,400.00	1,400.00	16,800.00
						COSTEO S/	6,666.67	6,666.67	6,666.67	6,666.67	6,666.66	6,666.67	6,666.67	6,666.66	6,666.67	6,666.67	6,666.66	6,666.67	80,000.00
AOI301282006467	RECUPERACIÓN DE BERMAS CENTRALES Y LATERALES DE AVENIDAS	150133 - SAN JUAN DE MIRAFLORES	UNIDAD	Media	2020	FISICO	1	1	1	1	1	1	1	1	1	1	1	1	12
						COSTEO S/	1,666.67	1,666.67	1,666.66	1,666.67	1,666.66	1,666.67	1,666.66	1,666.67	1,666.66	1,666.67	1,666.67	1,666.67	20,000.00
					2021	FISICO	1	1	1	1	1	1	1	1	1	1	1	1	12
						COSTEO S/	1,666.67	1,666.67	1,666.66	1,666.67	1,666.66	1,666.67	1,666.66	1,666.67	1,666.66	1,666.67	1,666.67	1,666.67	20,000.00
					2022	FISICO	1	1	1	1	1	1	1	1	1	1	1	1	12
						COSTEO S/	1,666.67	1,666.67	1,666.66	1,666.67	1,666.66	1,666.67	1,666.66	1,666.67	1,666.66	1,666.67	1,666.67	1,666.67	20,000.00
AOI301282006468	ELABORACIÓN DE COMPOST PROVENIENTE DE LA MALEZA	150133 - SAN JUAN DE MIRAFLORES	TONELADA	Media	2020	FISICO	0	0	3	0	0	3	0	0	3	0	0	3	12
						COSTEO S/	0	0	5,000.00	0	0	5,000.00	0	0	5,000.00	0	0	5,000.00	20,000.00
					2021	FISICO	0	0	3	0	0	3	0	0	3	0	0	3	12
						COSTEO S/	0	0	5,000.00	0	0	5,000.00	0	0	5,000.00	0	0	5,000.00	20,000.00
					2022	FISICO	0	0	3	0	0	3	0	0	3	0	0	3	12
						COSTEO S/	0	0	5,000.00	0	0	5,000.00	0	0	5,000.00	0	0	5,000.00	20,000.00
AOI301282006469	MEJORAMIENTO DEL ORNATO PUBLICO, ELIMINACIÓN DE PUBLICIDAD INFORMAL DE POSTES Y PINTADO DE FACHADAS PUBLICAS	150133 - SAN JUAN DE MIRAFLORES	INFORME TECNICO	Media	2020	FISICO	1	1	1	1	1	1	1	1	1	1	1	1	12
						COSTEO S/	2,083.33	2,083.33	2,083.33	2,083.34	2,083.34	2,083.33	2,083.33	2,083.34	2,083.33	2,083.33	2,083.34	2,083.33	25,000.00
					2021	FISICO	1	1	1	1	1	1	1	1	1	1	1	1	12
						COSTEO S/	2,083.33	2,083.33	2,083.33	2,083.34	2,083.34	2,083.33	2,083.33	2,083.34	2,083.33	2,083.33	2,083.34	2,083.33	25,000.00
					2022	FISICO	1	1	1	1	1	1	1	1	1	1	1	1	12
						COSTEO S/	2,083.33	2,083.33	2,083.33	2,083.34	2,083.34	2,083.33	2,083.33	2,083.34	2,083.33	2,083.33	2,083.34	2,083.33	25,000.00
AOI301282006470	DISEÑOS PAISAJISTICOS EN PARQUE, JARDINES Y AVENIDAS DEL DISTRITO	150133 - SAN JUAN DE MIRAFLORES	INFORME TECNICO	Media	2020	FISICO	1	1	1	1	1	1	1	1	1	1	1	1	12
						COSTEO S/	0	0	0	0	0	0	0	0	0	0	0	0	0
					2021	FISICO	1	1	1	1	1	1	1	1	1	1	1	1	12
						COSTEO S/	0	0	0	0	0	0	0	0	0	0	0	0	0
					2022	FISICO	1	1	1	1	1	1	1	1	1	1	1	1	12
						COSTEO S/	0	0	0	0	0	0	0	0	0	0	0	0	0
AOI301282006471	PROGRAMACION DE CAMPAÑAS DE ARBORIZACION Y FORESTACIÓN	150133 - SAN JUAN DE MIRAFLORES	PLANTONES	Alta	2020	FISICO	400	400	400	400	400	400	400	400	400	400	400	430	4,880.00
						COSTEO S/	833.33	833.33	833.34	833.33	833.34	833.33	833.34	833.33	833.34	833.33	833.33	833.33	10,000.00
					2021	FISICO	400	400	400	400	400	400	400	400	400	400	400	430	4,880.00
						COSTEO S/	833.33	833.33	833.34	833.33	833.34	833.33	833.34	833.33	833.34	833.33	833.33	833.33	10,000.00
					2022	FISICO	400	400	400	400	400	400	400	400	400	400	400	430	4,880.00
						COSTEO S/	833.33	833.33	833.34	833.33	833.34	833.33	833.34	833.33	833.34	833.33	833.33	833.33	10,000.00
AOI301282006472	PRODUCCIÓN DE ESPECIES ORNAMENTALES, ARBUSTIVAS Y FORESTALES.	150133 - SAN JUAN DE MIRAFLORES	PLANTULAS	Alta	2020	FISICO	30,300.00	30,000.00	30,000.00	30,000.00	30,000.00	30,000.00	30,000.00	30,000.00	30,000.00	30,000.00	30,000.00	30,030.00	360,030.00
						COSTEO S/	21,306.67	21,000.67	21,000.66	21,000.67	21,000.66	21,000.66	21,000.67	21,000.66	21,000.67	21,000.67	21,000.67	21,030.67	252,008.00
					2021	FISICO	30,300.00	30,000.00	30,000.00	30,000.00	30,000.00	30,000.00	30,000.00	30,000.00	30,000.00	30,000.00	30,000.00	30,030.00	360,030.00
						COSTEO S/	21,306.67	21,000.67	21,000.66	21,000.67	21,000.66	21,000.66	21,000.67	21,000.66	21,000.67	21,000.67	21,000.67	21,030.67	252,008.00
					2022	FISICO	30,300.00	30,000.00	30,000.00	30,000.00	30,000.00	30,000.00	30,000.00	30,000.00	30,000.00	30,000.00	30,000.00	30,030.00	360,030.00
						COSTEO S/	21,306.67	21,000.67	21,000.66	21,000.67	21,000.66	21,000.66	21,000.67	21,000.66	21,000.67	21,000.67	21,000.67	21,030.67	252,008.00
AOI301282006473	INSTALACIÓN DE LETREROS AMBIENTALES PARA EL CUIDADO DE LAS ÁREAS VERDES.	150133 - SAN JUAN DE MIRAFLORES	UNIDAD	Media	2020	FISICO	20	20	20	20	20	20	20	20	20	20	20	20	240
						COSTEO S/	666.67	666.66	666.67	666.67	666.66	666.67	666.66	666.67	666.67	666.66	666.67	666.67	8,000.00
					2021	FISICO	20	20	20	20	20	20	20	20	20	20	20	20	240
						COSTEO S/	666.67	666.66	666.67	666.67	666.66	666.67	666.66	666.67	666.67	666.66	666.67	666.67	8,000.00
					2022	FISICO	20	20	20	20	20	20	20	20	20	20	20	20	240
						COSTEO S/	666.67	666.66	666.67	666.67	666.66	666.67	666.66	666.67	666.67	666.66	666.67	666.67	8,000.00
AOI301282006474	MANTENIMIENTO Y REPARACIÓN DE LUMINARIAS EN ESPACIOS FACULTADOS POR LA UNIDAD ORGÁNICA	150133 - SAN JUAN DE MIRAFLORES	INFORME	Media	2020	FISICO	1	1	1	1	1	1	1	1	1	1	1	1	12
						COSTEO S/	1,250.00	1,250.00	1,250.00	1,250.00	1,250.00	1,250.00	1,250.00	1,250.00	1,250.00	1,250.00	1,250.00	1,250.00	15,000.00
					2021	FISICO	1	1	1	1	1	1	1	1	1	1	1	1	12
						COSTEO S/	1,250.00	1,250.00	1,250.00	1,250.00	1,250.00	1,250.00	1,250.00	1,250.00	1,250.00	1,250.00	1,250.00	1,250.00	15,000.00
					2022	FISICO	1	1	1	1	1	1	1	1	1	1	1	1	12
						COSTEO S/	1,250.00	1,250.00	1,250.00	1,250.00	1,250.00	1,250.00	1,250.00	1,250.00	1,250.00	1,250.00	1,250.00	1,250.00	15,000.00
AOI301282006475	MANTENIMIENTO DE CERCOS PERIMETRICOS Y JUEGOS RECREATIVOS DE LOS PARQUES	150133 - SAN JUAN DE MIRAFLORES	INFORME	Media	2020	FISICO	1	1	1	1	1	1	1	1	1	1	1	1	12
						COSTEO S/	666.67	666.67	666.67	666.67	666.67	666.66	666.66	666.66	666.67	666.67	666.66	666.67	8,000.00
					2021	FISICO	1	1	1	1	1	1	1	1	1	1	1	1	12
						COSTEO S/	666.67	666.67	666.67	666.67	666.67	666.66	666.66	666.66	666.67	666.67	666.66	666.67	8,000.00
					2022	FISICO	1	1	1	1	1	1	1	1	1	1	1	1	12
						COSTEO S/	666.67	666.67	666.67	666.67	666.67	666.66	666.66	666.66	666.67	666.67	666.66	666.67	8,000.00
					2020	FISICO	1	1	1	1	1	1	1	1	1	1	1	1	12
						COSTEO S/	833.33	833.33	833.34	833.33	833.34	833.34	833.33	833.34	833.33	833.33	833.33	833.33	10,000.00

MUNICIPALIDAD DISTRITAL DE SAN JUAN DE MIRAFLORES
Gerencia de Planeamiento Presupuesto y Inversiones
V°B°

MUNICIPALIDAD DISTRITAL DE SAN JUAN DE MIRAFLORES
MANUEL ALDANA RAMOS
ASESORIA JURIDICA
V°B°

MUNICIPALIDAD DISTRITAL DE SAN JUAN DE MIRAFLORES
PLANEAMIENTO ESTRATÉGICO Y COOPERACIÓN TÉCNICA
V°B°
JOSE A. PANTA L.

MUNICIPALIDAD DISTRITAL DE SAN JUAN DE MIRAFLORES
V°B°
GERENTE MUNICIPAL

MUNICIPALIDAD DISTRITAL DE SAN JUAN DE MIRAFLORES
SUBGERENCIA DE ORNATO Y AREAS VERDES
V°B°

AO1801290047G	MANTENIMIENTO DE SARDINELES Y ELIMINACIÓN DE DESMONTE EN BERMAS Y PARQUES	150133 - SAN JUAN DE MIRAFLORES	INFORME	Media	2021	FISICO	1	1	1	1	1	1	1	1	1	1	1	1	1	12
						COSTEO S/	833.33	833.33	833.34	833.33	833.34	833.34	833.33	833.34	833.33	833.33	833.33	833.33	833.33	10,000.00
					2022	FISICO	1	1	1	1	1	1	1	1	1	1	1	1	1	12
						COSTEO S/	833.33	833.33	833.34	833.33	833.34	833.34	833.33	833.34	833.33	833.33	833.33	833.33	833.33	10,000.00
AO1801280047J	GESTIONAR LA ATENCIÓN DE EQUIPAMIENTO DE LOS VIVEROS FORESTALES MUNICIPALES	150133 - SAN JUAN DE MIRAFLORES	DOCUMENTO	Media	2020	FISICO	1	1	1	1	1	1	1	1	1	1	1	1	1	12
						COSTEO S/	833.33	833.33	833.34	833.33	833.33	833.34	833.33	833.34	833.33	833.33	833.33	833.34	833.33	10,000.00
					2021	FISICO	1	1	1	1	1	1	1	1	1	1	1	1	1	12
						COSTEO S/	833.33	833.33	833.34	833.33	833.33	833.34	833.33	833.34	833.33	833.33	833.33	833.34	833.33	10,000.00
					2022	FISICO	1	1	1	1	1	1	1	1	1	1	1	1	1	12
						COSTEO S/	833.33	833.33	833.34	833.33	833.33	833.34	833.33	833.34	833.33	833.33	833.33	833.34	833.33	10,000.00
AO1801280047K	GESTIONAR EL MANTENIMIENTO Y/O EQUIPAMIENTO DE LA FLOTA VEHICULAR	150133 - SAN JUAN DE MIRAFLORES	DOCUMENTO	Media	2020	FISICO	2	2	2	2	2	2	2	2	2	2	2	2	2	24
						COSTEO S/	1,305.67	1,305.67	1,305.67	1,305.67	1,305.66	1,305.66	1,305.67	1,305.66	1,305.67	1,305.66	1,305.67	1,305.67	1,305.67	15,668.00
					2021	FISICO	2	2	2	2	2	2	2	2	2	2	2	2	2	24
						COSTEO S/	1,305.67	1,305.67	1,305.67	1,305.67	1,305.66	1,305.66	1,305.67	1,305.66	1,305.67	1,305.66	1,305.67	1,305.67	1,305.67	15,668.00
					2022	FISICO	2	2	2	2	2	2	2	2	2	2	2	2	2	24
						COSTEO S/	1,305.67	1,305.67	1,305.67	1,305.67	1,305.66	1,305.66	1,305.67	1,305.66	1,305.67	1,305.66	1,305.67	1,305.67	1,305.67	15,668.00
AO1801290047G	FOMENTAR LA CONCIENTIZACIÓN Y SENSIBILIZACIÓN AMBIENTAL Y EL CUIDADO DE LAS AREAS VERDES	150133 - SAN JUAN DE MIRAFLORES	INFORME	Alta	2020	FISICO	1	1	1	1	1	1	1	1	1	1	1	1	1	12
						COSTEO S/	33,333.33	33,333.33	33,333.33	33,333.33	33,333.33	33,333.34	33,333.33	33,333.34	33,333.33	33,333.33	33,333.33	33,333.33	33,333.34	400,000.00
					2021	FISICO	1	1	1	1	1	1	1	1	1	1	1	1	1	12
						COSTEO S/	33,333.33	33,333.33	33,333.33	33,333.33	33,333.33	33,333.34	33,333.33	33,333.34	33,333.33	33,333.33	33,333.33	33,333.33	33,333.34	400,000.00
					2022	FISICO	1	1	1	1	1	1	1	1	1	1	1	1	1	12
						COSTEO S/	33,333.33	33,333.33	33,333.33	33,333.33	33,333.33	33,333.34	33,333.33	33,333.34	33,333.33	33,333.33	33,333.33	33,333.33	33,333.34	400,000.00

U.M. = Unidad de Medida

COSTEO TOTAL AÑO 2020 S/	4,008,705.00
COSTEO TOTAL AÑO 2021 S/	4,008,705.00
COSTEO TOTAL AÑO 2022 S/	4,008,705.00

FIRMA

Periodo POI Multianual: 2020 - 2022
Nivel de Gobierno: M - GOBIERNOS LOCALES
Sector: 00 - MUNICIPALIDADES
Pliego: 000 - MUNICIPALIDADES
Unidad Ejecutora: 301282 - MUNICIPALIDAD DISTRITAL DE SAN JUAN DE MIRAFLORES

CENTRO DE COSTO: 03.09.01 - GERENCIA DE DESARROLLO ECONÓMICO

OEI.03 - REDUCIR EL RIESGO DE DESASTRE QUE AMENAZA A LA POBLACIÓN DEL DISTRITO

AEI.03.02 - ACTIVIDADES EMPRESARIALES Y COMERCIALES CON ALTOS ESTÁNDARES DE SEGURIDAD, PARA EL BENEFICIO DE LOS CIUDADANOS.

CODIGO	ACTIVIDAD OPERATIVA	UBIGEO	U.M.	PRIORIDAD	PERIODO MULTIANUAL		PROGRAMACION MENSUAL												TOTAL ANUAL
						META	1	2	3	4	5	6	7	8	9	10	11	12	
AOI30128200402	SUPERVISAR EL DESARROLLO DE ASESORÍAS DE GESTIÓN EMPRESARIAL A PYMES Y MERCADOS DE ABASTOS	150133 - SAN JUAN DE MIRAFLORES	INFORME	Media	2020	FISICO	1	1	1	1	1	1	1	1	1	1	1	1	12
						COSTEO S/	2,200.00	2,200.00	2,200.00	2,200.00	2,200.00	2,200.00	2,200.00	2,200.00	2,200.00	2,200.00	2,200.00	2,200.00	26,400.00
					2021	FISICO	1	1	1	1	1	1	1	1	1	1	1	1	12
						COSTEO S/	2,200.00	2,200.00	2,200.00	2,200.00	2,200.00	2,200.00	2,200.00	2,200.00	2,200.00	2,200.00	2,200.00	2,200.00	26,400.00
					2022	FISICO	1	1	1	1	1	1	1	1	1	1	1	1	12
						COSTEO S/	2,200.00	2,200.00	2,200.00	2,200.00	2,200.00	2,200.00	2,200.00	2,200.00	2,200.00	2,200.00	2,200.00	2,200.00	26,400.00
AOI30128200403	EVALUACIÓN DE DESEMPEÑO DE TRABAJO DE LAS SUBGERENCIA A CARGO	150133 - SAN JUAN DE MIRAFLORES	INFORME TECNICO	Media	2020	FISICO	0	1	0	0	1	0	0	1	0	0	1	0	4
						COSTEO S/	0	375	0	0	375	0	0	375	0	0	375	0	1,500.00
					2021	FISICO	0	1	0	0	1	0	0	1	0	0	1	0	4
						COSTEO S/	0	375	0	0	375	0	0	375	0	0	375	0	1,500.00
					2022	FISICO	0	1	0	0	1	0	0	1	0	0	1	0	4
						COSTEO S/	0	375	0	0	375	0	0	375	0	0	375	0	1,500.00
AOI30128200404	SUPERVISAR EL DESARROLLO DE LAS PROPUESTAS Y DISPOSICIONES QUE IMPULSEN LA FORMALIZACION, PROMOCION EMPRESARIAL A LOS UNIDADES ECONOMICAS	150133 - SAN JUAN DE MIRAFLORES	INFORME	Alta	2020	FISICO	1	1	1	1	1	1	1	1	1	1	1	1	12
						COSTEO S/	4,350.00	4,350.00	4,350.00	4,350.00	4,350.00	4,350.00	4,350.00	4,350.00	4,350.00	4,350.00	4,350.00	4,350.00	52,200.00
					2021	FISICO	1	1	1	1	1	1	1	1	1	1	1	1	12
						COSTEO S/	4,350.00	4,350.00	4,350.00	4,350.00	4,350.00	4,350.00	4,350.00	4,350.00	4,350.00	4,350.00	4,350.00	4,350.00	52,200.00
					2022	FISICO	1	1	1	1	1	1	1	1	1	1	1	1	12
						COSTEO S/	4,350.00	4,350.00	4,350.00	4,350.00	4,350.00	4,350.00	4,350.00	4,350.00	4,350.00	4,350.00	4,350.00	4,350.00	52,200.00
AOI30128200405	FORMALIZACION DE LAS PYMES CON RESPECTO A SU CONSTITUCION EMPRESARIAL, EN FUNCIÓN A ASESORIAS PREVIAS	150133 - SAN JUAN DE MIRAFLORES	INFORME TECNICO	Alta	2020	FISICO	0	0	0	0	0	0	0	0	0	0	0	1	1
						COSTEO S/	0	0	0	0	0	0	0	0	0	0	0	34,800.00	34,800.00
					2021	FISICO	0	0	0	0	0	0	0	0	0	0	0	1	1
						COSTEO S/	0	0	0	0	0	0	0	0	0	0	0	34,800.00	34,800.00
					2022	FISICO	0	0	0	0	0	0	0	0	0	0	0	1	1
						COSTEO S/	0	0	0	0	0	0	0	0	0	0	0	34,800.00	34,800.00
AOI30128200406	SUPERVISAR LA REGULACION DEL COMERCIO EN LA VIA PUBLICA	150133 - SAN JUAN DE MIRAFLORES	INFORME	Alta	2020	FISICO	0	0	1	0	0	1	0	0	1	0	0	1	4
						COSTEO S/	0	0	6,600.00	0	0	6,600.00	0	0	6,600.00	0	0	6,600.00	26,400.00
					2021	FISICO	0	0	1	0	0	1	0	0	1	0	0	1	4
						COSTEO S/	0	0	6,600.00	0	0	6,600.00	0	0	6,600.00	0	0	6,600.00	26,400.00
					2022	FISICO	0	0	1	0	0	1	0	0	1	0	0	1	4
						COSTEO S/	0	0	6,600.00	0	0	6,600.00	0	0	6,600.00	0	0	6,600.00	26,400.00

COSTEO TOTAL AÑO 2020 S/	: 41,300.00
COSTEO TOTAL AÑO 2021 S/	: 41,300.00
COSTEO TOTAL AÑO 2022 S/	: 41,300.00

U.M. = Unidad de Medida

FIRMA

Periodo POI Multianual: 2020 - 2022
Nivel de Gobierno: M - GOBIERNOS LOCALES
Sector: 00 - MUNICIPALIDADES
Pliego: 000 - MUNICIPALIDADES
Unidad Ejecutora: 301282 - MUNICIPALIDAD DISTRITAL DE SAN JUAN DE MIRAFLORES

CENTRO DE COSTO: 03.09.02 - SUBGERENCIA DE COMERCIALIZACIÓN Y PROMOCIÓN EMPRESARIAL

OEI.03 - REDUCIR EL RIESGO DE DESASTRE QUE AMENAZA A LA POBLACIÓN DEL DISTRITO

AEI.03.02 - ACTIVIDADES EMPRESARIALES Y COMERCIALES CON ALTOS ESTÁNDARES DE SEGURIDAD, PARA EL BENEFICIO DE LOS CIUDADANOS.

CODIGO	ACTIVIDAD OPERATIVA	UBIGEO	U.M.	PRIORIDAD	PERIODO MULTIANUAL	META	1	2	3	4	5	6	7	8	9	10	11	12	TOTAL ANUAL
							PROGRAMACION MENSUAL												
AOI30128200407	INSPECCIONAR LAS ACTIVIDADES COMERCIALES EN LOS ESPACIOS PUBLICOS REGULADOS	150133 - SAN JUAN DE MIRAFLORES	INFORME	Media	2020	FISICO	1	1	1	1	1	1	1	1	1	1	1	1	12
						COSTEO S/	1,000.00	1,000.00	1,000.00	1,000.00	1,000.00	1,000.00	1,000.00	1,000.00	1,000.00	1,000.00	1,000.00	1,000.00	12,000.00
					2021	FISICO	1	1	1	1	1	1	1	1	1	1	1	1	12
						COSTEO S/	1,000.00	1,000.00	1,000.00	1,000.00	1,000.00	1,000.00	1,000.00	1,000.00	1,000.00	1,000.00	1,000.00	1,000.00	12,000.00
					2022	FISICO	1	1	1	1	1	1	1	1	1	1	1	1	12
						COSTEO S/	1,000.00	1,000.00	1,000.00	1,000.00	1,000.00	1,000.00	1,000.00	1,000.00	1,000.00	1,000.00	1,000.00	1,000.00	12,000.00
AOI30128200408	OTORGAMIENTO DE LICENCIAS DE FUNCIONAMIENTO PARA ESTABLECIMIENTOS COMERCIALES	150133 - SAN JUAN DE MIRAFLORES	RESOLUCION	Media	2020	FISICO	150	150	150	150	150	150	150	150	150	150	150	150	1,800.00
						COSTEO S/	2,500.00	2,500.00	2,500.00	2,500.00	2,500.00	2,500.00	2,500.00	2,500.00	2,500.00	2,500.00	2,500.00	2,500.00	30,000.00
					2021	FISICO	150	150	150	150	150	150	150	150	150	150	150	150	1,800.00
						COSTEO S/	2,500.00	2,500.00	2,500.00	2,500.00	2,500.00	2,500.00	2,500.00	2,500.00	2,500.00	2,500.00	2,500.00	2,500.00	30,000.00
					2022	FISICO	150	150	150	150	150	150	150	150	150	150	150	150	1,800.00
						COSTEO S/	2,500.00	2,500.00	2,500.00	2,500.00	2,500.00	2,500.00	2,500.00	2,500.00	2,500.00	2,500.00	2,500.00	2,500.00	30,000.00
AOI30128200409	EMITIR AUTORIZACIONES PARA ANUNCIOS PUBLICITARIOS	150133 - SAN JUAN DE MIRAFLORES	RESOLUCION	Media	2020	FISICO	150	150	150	150	150	150	150	150	150	150	150	150	1,800.00
						COSTEO S/	2,500.00	2,500.00	2,500.00	2,500.00	2,500.00	2,500.00	2,500.00	2,500.00	2,500.00	2,500.00	2,500.00	2,500.00	30,000.00
					2021	FISICO	150	150	150	150	150	150	150	150	150	150	150	150	1,800.00
						COSTEO S/	2,500.00	2,500.00	2,500.00	2,500.00	2,500.00	2,500.00	2,500.00	2,500.00	2,500.00	2,500.00	2,500.00	2,500.00	30,000.00
					2022	FISICO	150	150	150	150	150	150	150	150	150	150	150	150	1,800.00
						COSTEO S/	2,500.00	2,500.00	2,500.00	2,500.00	2,500.00	2,500.00	2,500.00	2,500.00	2,500.00	2,500.00	2,500.00	2,500.00	30,000.00
AOI30128200410	FORTALECIMIENTO DE CAPACIDADES EN PROMOCIÓN DEL COMERCIO	150133 - SAN JUAN DE MIRAFLORES	TALLER	Media	2020	FISICO	0	0	1	0	0	1	0	0	1	0	0	1	4
						COSTEO S/	0	0	500	0	0	500	0	0	500	0	0	500	2,000.00
					2021	FISICO	0	0	1	0	0	1	0	0	1	0	0	1	4
						COSTEO S/	0	0	500	0	0	500	0	0	500	0	0	500	2,000.00
					2022	FISICO	0	0	1	0	0	1	0	0	1	0	0	1	4
						COSTEO S/	0	0	500	0	0	500	0	0	500	0	0	500	2,000.00
AOI30128200411	EMISIÓN DE AUTORIZACIONES PARA EVENTOS Y/O ESPECTACULOS PUBLICOS	150133 - SAN JUAN DE MIRAFLORES	INFORME	Media	2020	FISICO	1	0	1	0	1	0	1	0	1	0	1	0	6
						COSTEO S/	3,000.00	0	3,000.00	0	3,000.00	0	3,000.00	0	3,000.00	0	3,000.00	0	18,000.00
					2021	FISICO	1	0	1	0	1	0	1	0	1	0	1	0	6
						COSTEO S/	3,000.00	0	3,000.00	0	3,000.00	0	3,000.00	0	3,000.00	0	3,000.00	0	18,000.00
					2022	FISICO	1	0	1	0	1	0	1	0	1	0	1	0	6
						COSTEO S/	3,000.00	0	3,000.00	0	3,000.00	0	3,000.00	0	3,000.00	0	3,000.00	0	18,000.00
AOI30128200412	OTORGAMIENTO DE CESE DE ACTIVIDADES	150133 - SAN JUAN DE MIRAFLORES	RESOLUCION	Media	2020	FISICO	50	50	50	50	50	50	50	50	50	50	50	50	600
						COSTEO S/	166.67	166.67	166.67	166.66	166.66	166.67	166.67	166.66	166.67	166.66	166.67	166.67	2,000.00
					2021	FISICO	50	50	50	50	50	50	50	50	50	50	50	50	600
						COSTEO S/	166.67	166.67	166.67	166.66	166.66	166.67	166.67	166.66	166.67	166.66	166.67	166.67	2,000.00
					2022	FISICO	50	50	50	50	50	50	50	50	50	50	50	50	600
						COSTEO S/	166.67	166.67	166.67	166.66	166.66	166.67	166.67	166.66	166.67	166.66	166.67	166.67	2,000.00
AOI30128200413	AUTORIZAR Y ORDENAR EL COMERCIO EN ESPACIOS PÚBLICOS	150133 - SAN JUAN DE MIRAFLORES	INFORME	Media	2020	FISICO	0	0	1	0	0	1	0	0	1	0	0	1	4
						COSTEO S/	0	0	4,686.25	0	0	4,686.25	0	0	4,686.25	0	0	4,686.25	18,745.00
					2021	FISICO	0	0	1	0	0	1	0	0	1	0	0	1	4
						COSTEO S/	0	0	4,686.25	0	0	4,686.25	0	0	4,686.25	0	0	4,686.25	18,745.00
					2022	FISICO	0	0	1	0	0	1	0	0	1	0	0	1	4
						COSTEO S/	0	0	4,686.25	0	0	4,686.25	0	0	4,686.25	0	0	4,686.25	18,745.00
AOI30128200414	PLAN PARA LA FORMALIZACION DEL COMERCIO AMBULATORIO E INFORMAL	150133 - SAN JUAN DE MIRAFLORES	PLAN	Media	2020	FISICO	0	1	0	0	0	0	0	0	0	0	0	0	1
						COSTEO S/	0	300	0	0	0	0	0	0	0	0	0	0	300
					2021	FISICO	0	1	0	0	0	0	0	0	0	0	0	0	1
						COSTEO S/	0	300	0	0	0	0	0	0	0	0	0	0	300
					2022	FISICO	0	1	0	0	0	0	0	0	0	0	0	0	1
						COSTEO S/	0	300	0	0	0	0	0	0	0	0	0	0	300
AOI30128200415	PROMOVER ACTIVIDADES DE EMPRENDIMIENTO Y FORMALIZACION EMPRESARIAL	150133 - SAN JUAN DE MIRAFLORES	TALLER	Media	2020	FISICO	0	2	2	2	2	2	2	2	2	2	2	0	20
						COSTEO S/	0	1,000.00	1,000.00	1,000.00	1,000.00	1,000.00	1,000.00	1,000.00	1,000.00	1,000.00	1,000.00	0	10,000.00
					2021	FISICO	0	2	2	2	2	2	2	2	2	2	2	0	20
						COSTEO S/	0	1,000.00	1,000.00	1,000.00	1,000.00	1,000.00	1,000.00	1,000.00	1,000.00	1,000.00	1,000.00	0	10,000.00
					2022	FISICO	0	2	2	2	2	2	2	2	2	2	2	0	20
						COSTEO S/	0	1,000.00	1,000.00	1,000.00	1,000.00	1,000.00	1,000.00	1,000.00	1,000.00	1,000.00	1,000.00	0	10,000.00
AOI30128200416	TALLER PARA FORTALECER CAPACIDADES EMPRESARIALES Y TECNICAS DE LAS PYMES	150133 - SAN JUAN DE MIRAFLORES	TALLER	Media	2020	FISICO	0	2	2	2	2	2	2	2	2	2	2	0	20
						COSTEO S/	0	1,000.00	1,000.00	1,000.00	1,000.00	1,000.00	1,000.00	1,000.00	1,000.00	1,000.00	1,000.00	0	10,000.00
					2021	FISICO	0	2	2	2	2	2	2	2	2	2	2	0	20
						COSTEO S/	0	1,000.00	1,000.00	1,000.00	1,000.00	1,000.00	1,000.00	1,000.00	1,000.00	1,000.00	1,000.00	0	10,000.00
					2022	FISICO	0	2	2	2	2	2	2	2	2	2	2	0	20
						COSTEO S/	0	1,000.00	1,000.00	1,000.00	1,000.00	1,000.00	1,000.00	1,000.00	1,000.00	1,000.00	1,000.00	0	10,000.00
AOI30128200417	TALLER PARA FORTALECER CAPACIDADES EMPRESARIALES Y TECNICAS DEL SECTOR ARTESANAL	150133 - SAN JUAN DE MIRAFLORES	TALLER	Media	2020	FISICO	0	1	0	0	0	1	0	0	0	0	0	1	3
						COSTEO S/	0	1,000.00	0	0	0	1,000.00	0	0	0	0	0	1,000.00	3,000.00
					2021	FISICO	0	1	0	0	0	1	0	0	0	0	0	1	3
						COSTEO S/	0	1,000.00	0	0	0	1,000.00	0	0	0	0	0	1,000.00	3,000.00
					2022	FISICO	0	1	0	0	0	1	0	0	0	0	0	1	3
						COSTEO S/	0	1,000.00	0	0	0	1,000.00	0	0	0	0	0	1,000.00	3,000.00
AOI30128200418	ASESORIAS TÉCNICAS PARA EMPRENDER NEGOCIOS DENTRO DEL DISTRITO DE SAN JUAN DE MIRAFLORES	150133 - SAN JUAN DE MIRAFLORES	ASESORIA TECNICA	Media	2020	FISICO	0	0	1	1	1	1	0	1	1	1	0	0	7
						COSTEO S/	0	0	3,000.00	3,000.00	3,000.00	3,000.00	0	3,000.00	3,000.00	3,000.00	0	0	21,000.00
					2021	FISICO	0	0	1	1	1	1	0	1	1	1	0	0	7
						COSTEO S/	0	0	3,000.00	3,000.00	3,000.00	3,000.00	0	3,000.00	3,000.00	3,000.00	0	0	21,000.00
					2022	FISICO	0	0	1	1	1	1	0	1	1	1	0	0	7
						COSTEO S/	0	0	3,000.00	3,000.00	3,000.00	3,000.00	0	3,000.00	3,000.00	3,000.00	0	0	21,000.00
AOI30128200419	CAPACITACIÓN EN EL FORTALECIMIENTO DE CAPACIDADES	150133 - SAN JUAN DE MIRAFLORES	MERCADO	Media	2020	FISICO	0	1	1	1	1	1	0	1	1	1	1	0	9
						COSTEO S/	0	777.78	777.78	777.78	777.78	777.78	777.78	0	777.77	777.78	777.77	0	7,000.00
					2021	FISICO	0	1	1	1	1	1	0	1	1	1	1	0	9

		EMPRESARIALES Y TECNICAS, DIRIGIDA A LOS MERCADOS DE ABASTOS					COSTEO S/	0	777.78	777.78	777.78	777.78	777.78	777.78	0	777.77	777.78	777.77	C	7,000.00
						2022	FISICO	0	1	1	1	1	1	0	1	1	1	1	C	
							COSTEO S/	0	777.78	777.78	777.78	777.78	777.78	777.78	0	777.77	777.78	777.77	C	
	A0130128200420	TALLER DE ASESORÍA EN BÚSQUEDA DE PRIMER EMPLEO, PARA JOVENES DEL DISTRITO DE SAN JUAN DE MIRAFLORES	150133 - SAN JUAN DE MIRAFLORES	CERTIFICADO	Media	2020	FISICO	0	100	100	100	100	100	100	0	100	100	100	C	900
							COSTEO S/	0	1,111.11	1,111.11	1,111.11	1,111.11	1,111.11	1,111.11	0	1,111.11	1,111.12	1,111.11	C	10,000.00
						2021	FISICO	0	100	100	100	100	100	100	0	100	100	100	C	900
							COSTEO S/	0	1,111.11	1,111.11	1,111.11	1,111.11	1,111.11	1,111.11	0	1,111.11	1,111.12	1,111.11	C	10,000.00
						2022	FISICO	0	100	100	100	100	100	100	0	100	100	100	C	900
							COSTEO S/	0	1,111.11	1,111.11	1,111.11	1,111.11	1,111.11	1,111.11	0	1,111.11	1,111.12	1,111.11	C	10,000.00
	A0130128200421	PROMOCION Y FORTALECIMIENTO DE LA EMPLEABILIDAD INCLUSIVA	150133 - SAN JUAN DE MIRAFLORES	CAMPAÑA	Media	2020	FISICO	2	2	2	2	2	2	2	2	2	2	2	2	24
							COSTEO S/	2,500.00	2,500.00	2,500.00	2,500.00	2,500.00	2,500.00	2,500.00	2,500.00	2,500.00	2,500.00	2,500.00	2,500.00	30,000.00
						2021	FISICO	2	2	2	2	2	2	2	2	2	2	2	2	24
							COSTEO S/	2,500.00	2,500.00	2,500.00	2,500.00	2,500.00	2,500.00	2,500.00	2,500.00	2,500.00	2,500.00	2,500.00	2,500.00	30,000.00
						2022	FISICO	2	2	2	2	2	2	2	2	2	2	2	2	24
							COSTEO S/	2,500.00	2,500.00	2,500.00	2,500.00	2,500.00	2,500.00	2,500.00	2,500.00	2,500.00	2,500.00	2,500.00	2,500.00	30,000.00
	A0130128200422	FERIA LABORAL MASIVA	150133 - SAN JUAN DE MIRAFLORES	EVENTOS	Media	2020	FISICO	0	0	0	0	0	1	0	0	0	0	1	C	2
							COSTEO S/	0	0	0	0	0	5,000.00	0	0	0	0	5,000.00	C	10,000.00
						2021	FISICO	0	0	0	0	0	1	0	0	0	0	1	C	2
							COSTEO S/	0	0	0	0	0	5,000.00	0	0	0	0	5,000.00	C	10,000.00
						2022	FISICO	0	0	0	0	0	1	0	0	0	0	1	C	2
							COSTEO S/	0	0	0	0	0	5,000.00	0	0	0	0	5,000.00	C	10,000.00
	A0130128200423	INSERCIÓN DE JOVENES EN EL MERCADO LABORAL	150133 - SAN JUAN DE MIRAFLORES	INFORME TECNICO	Media	2020	FISICO	1	1	1	1	1	1	1	1	1	1	1	1	12
							COSTEO S/	166.67	166.66	166.67	166.66	166.67	166.66	166.67	166.67	166.67	166.66	166.67	166.67	2,000.00
						2021	FISICO	1	1	1	1	1	1	1	1	1	1	1	1	12
							COSTEO S/	166.67	166.66	166.67	166.66	166.67	166.66	166.67	166.67	166.67	166.66	166.67	166.67	2,000.00
						2022	FISICO	1	1	1	1	1	1	1	1	1	1	1	1	12
							COSTEO S/	166.67	166.66	166.67	166.66	166.67	166.66	166.67	166.67	166.67	166.66	166.67	166.67	2,000.00
	A0130128200424	PROGRAMA DE VISITA A TALLERES ARTESANALES	150133 - SAN JUAN DE MIRAFLORES	VISITA	Media	2020	FISICO	0	0	0	1	0	0	0	0	0	1	0	C	2
							COSTEO S/	0	0	0	4,000.00	0	0	0	0	0	4,000.00	0	C	8,000.00
						2021	FISICO	0	0	0	1	0	0	0	0	0	1	0	C	2
							COSTEO S/	0	0	0	4,000.00	0	0	0	0	0	4,000.00	0	C	8,000.00
						2022	FISICO	0	0	0	1	0	0	0	0	0	1	0	C	2
							COSTEO S/	0	0	0	4,000.00	0	0	0	0	0	4,000.00	0	C	8,000.00
	A0130128200425	FERIA ARTESANAL Y/O DE EMPRENDIMIENTO	150133 - SAN JUAN DE MIRAFLORES	FERIA	Media	2020	FISICO	0	0	1	0	0	0	1	0	0	0	0	1	3
							COSTEO S/	0	0	5,000.00	0	0	0	5,000.00	0	0	0	0	5,000.00	15,000.00
						2021	FISICO	0	0	1	0	0	0	1	0	0	0	0	1	3
							COSTEO S/	0	0	5,000.00	0	0	0	5,000.00	0	0	0	0	5,000.00	15,000.00
						2022	FISICO	0	0	1	0	0	0	1	0	0	0	0	1	3
							COSTEO S/	0	0	5,000.00	0	0	0	5,000.00	0	0	0	0	5,000.00	15,000.00

COSTEO TOTAL AÑO 2020 S/	239,045.00
COSTEO TOTAL AÑO 2021 S/	239,045.00
COSTEO TOTAL AÑO 2022 S/	239,045.00

U.M = Unidad de Medida

FIRMA

Periodo POI Multianual	2020 - 2022
Nivel de Gobierno	M - GOBIERNOS LOCALES
Sector	00 - MUNICIPALIDADES
Pliego	000 - MUNICIPALIDADES
Unidad Ejecutora	301262 - MUNICIPALIDAD DISTRITAL DE SAN JUAN DE MIRAFLORES

CENTRO DE COSTO: 08.09.03 - SUBGERENCIA DE FISCALIZACIÓN Y SANCIONES ADMINISTRATIVAS

OE.05 - IMPLEMENTAR LA POLITICA DE MODERNIZACIÓN DE LA GESTIÓN PÚBLICA EN BENEFICIO DE LA POBLACIÓN DEL DISTRITO.

AEI.05.02 - SIMPLIFICAR TRÁMITES ADMINISTRATIVOS, ELIMINANDO BARRERAS BUROCRÁTICAS.

CODIGO	ACTIVIDAD OPERATIVA	UNIDAD	U.M.	PRIORIDAD	PERIODO MULTIANUAL		PROGRAMACION MENSUAL												TOTAL ANUAL
						META	1	2	3	4	5	6	7	8	9	10	11	12	
AOI301282930176	ELABORAR EL PLAN DE TRABAJO DE LA ESFCSA.	150133 - SAN JUAN DE MIRAFLORES	PLAN	Media	2020	FISICO	1	0	0	0	0	0	0	0	0	0	0	0	1
						COSTEO S/	5,000.00	0	0	0	0	0	0	0	0	0	0	0	5,000.00
					2021	FISICO	1	0	0	0	0	0	0	0	0	0	0	0	1
						COSTEO S/	5,000.00	0	0	0	0	0	0	0	0	0	0	0	5,000.00
					2022	FISICO	1	0	0	0	0	0	0	0	0	0	0	0	1
						COSTEO S/	5,000.00	0	0	0	0	0	0	0	0	0	0	0	5,000.00
AOI301282930179	REUNIONES DE TRABAJO Y COORDINACIÓN CON EL PERSONAL DE SUPERVISORES DEL ÁREA DE FISCALIZACIÓN.	150133 - SAN JUAN DE MIRAFLORES	ACCION	Media	2020	FISICO	1	1	1	1	1	1	1	1	1	1	1	1	12
						COSTEO S/	100	100	100	100	100	100	100	100	100	100	100	100	1,200.00
					2021	FISICO	1	1	1	1	1	1	1	1	1	1	1	1	12
						COSTEO S/	100	100	100	100	100	100	100	100	100	100	100	100	1,200.00
					2022	FISICO	1	1	1	1	1	1	1	1	1	1	1	1	12
						COSTEO S/	100	100	100	100	100	100	100	100	100	100	100	100	1,200.00
AOI301282930180	RESOLVER LOS RECURSOS DE RECONSIDERACIÓN Y/O APELACIÓN PRESENTADOS POR LOS ADMINISTRADOS.	150133 - SAN JUAN DE MIRAFLORES	RESOLUCION	Media	2020	FISICO	180	180	180	180	180	180	180	180	180	180	180	180	2,160.00
						COSTEO S/	4,000.00	4,000.00	4,000.00	4,000.00	4,000.00	4,000.00	4,000.00	4,000.00	4,000.00	4,000.00	4,000.00	4,000.00	48,000.00
					2021	FISICO	180	180	180	180	180	180	180	180	180	180	180	180	2,160.00
						COSTEO S/	4,000.00	4,000.00	4,000.00	4,000.00	4,000.00	4,000.00	4,000.00	4,000.00	4,000.00	4,000.00	4,000.00	4,000.00	48,000.00
					2022	FISICO	180	180	180	180	180	180	180	180	180	180	180	180	2,160.00
						COSTEO S/	4,000.00	4,000.00	4,000.00	4,000.00	4,000.00	4,000.00	4,000.00	4,000.00	4,000.00	4,000.00	4,000.00	4,000.00	48,000.00
AOI301282930301	CAPACITACIÓN AL PERSONAL EN TEMAS INHERENTES A LA SUBGERENCIA .	150133 - SAN JUAN DE MIRAFLORES	CAPACITACION	Media	2020	FISICO	1	1	1	1	1	1	1	1	1	1	1	1	12
						COSTEO S/	2,000.00	2,000.00	2,000.00	2,000.00	2,000.00	2,000.00	2,000.00	2,000.00	2,000.00	2,000.00	2,000.00	2,000.00	24,000.00
					2021	FISICO	1	1	1	1	1	1	1	1	1	1	1	1	12
						COSTEO S/	2,000.00	2,000.00	2,000.00	2,000.00	2,000.00	2,000.00	2,000.00	2,000.00	2,000.00	2,000.00	2,000.00	2,000.00	24,000.00
					2022	FISICO	1	1	1	1	1	1	1	1	1	1	1	1	12
						COSTEO S/	2,000.00	2,000.00	2,000.00	2,000.00	2,000.00	2,000.00	2,000.00	2,000.00	2,000.00	2,000.00	2,000.00	2,000.00	24,000.00
AOI301282930302	ATENCIÓN OPORTUNA A LAS QUEJAS Y/O DENUNCIA, IMPUESTAS POR LOS ADMINISTRADOS	150133 - SAN JUAN DE MIRAFLORES	ATENCION	Media	2020	FISICO	50	50	50	50	50	50	50	50	50	50	50	50	600
						COSTEO S/	3,000.00	3,000.00	3,000.00	3,000.00	3,000.00	3,000.00	3,000.00	3,000.00	3,000.00	3,000.00	3,000.00	3,000.00	36,000.00
					2021	FISICO	50	50	50	50	50	50	50	50	50	50	50	50	600
						COSTEO S/	3,000.00	3,000.00	3,000.00	3,000.00	3,000.00	3,000.00	3,000.00	3,000.00	3,000.00	3,000.00	3,000.00	3,000.00	36,000.00
					2022	FISICO	50	50	50	50	50	50	50	50	50	50	50	50	600
						COSTEO S/	3,000.00	3,000.00	3,000.00	3,000.00	3,000.00	3,000.00	3,000.00	3,000.00	3,000.00	3,000.00	3,000.00	3,000.00	36,000.00
AOI301282930303	ACCIONES DE FISCALIZACIÓN Y CONTROL MUNICIPAL A FIN DE DETECTAR LUGARES Y/O LOCALES COMERCIALES, QUE INFRINJAN LA NORMATIVA MUNICIPAL	150133 - SAN JUAN DE MIRAFLORES	NOTIFICACION	Media	2020	FISICO	450	450	450	450	450	450	450	450	450	450	450	450	5,400.00
						COSTEO S/	25,001.25	25,001.25	25,001.25	25,001.25	25,001.25	25,001.25	25,001.25	25,001.25	25,001.25	25,001.25	25,001.25	25,001.25	300,015.00
					2021	FISICO	450	450	450	450	450	450	450	450	450	450	450	450	5,400.00
						COSTEO S/	25,001.25	25,001.25	25,001.25	25,001.25	25,001.25	25,001.25	25,001.25	25,001.25	25,001.25	25,001.25	25,001.25	25,001.25	300,015.00
					2022	FISICO	450	450	450	450	450	450	450	450	450	450	450	450	5,400.00
						COSTEO S/	25,001.25	25,001.25	25,001.25	25,001.25	25,001.25	25,001.25	25,001.25	25,001.25	25,001.25	25,001.25	25,001.25	25,001.25	300,015.00
AOI301282930304	OPERATIVOS INTEGRADOS PARA LA FISCALIZACIÓN Y CONTROL MUNICIPAL DEL CUMPLIMIENTO DE LAS LEYES Y ORDENANZAS MUNICIPALES.	150133 - SAN JUAN DE MIRAFLORES	OPERATIVOS	Media	2020	FISICO	1	1	1	1	1	1	1	1	1	1	1	1	12
						COSTEO S/	6,666.67	6,666.67	6,666.66	6,666.66	6,666.67	6,666.66	6,666.67	6,666.67	6,666.66	6,666.67	6,666.67	6,666.67	80,000.00
					2021	FISICO	1	1	1	1	1	1	1	1	1	1	1	1	12
						COSTEO S/	6,666.67	6,666.67	6,666.66	6,666.66	6,666.67	6,666.66	6,666.67	6,666.67	6,666.66	6,666.67	6,666.67	6,666.67	80,000.00
					2022	FISICO	1	1	1	1	1	1	1	1	1	1	1	1	12
						COSTEO S/	6,666.67	6,666.67	6,666.66	6,666.66	6,666.67	6,666.66	6,666.67	6,666.67	6,666.66	6,666.67	6,666.67	6,666.67	80,000.00
AOI301282930305	FISCALIZACIÓN Y CONTROL DEL CUMPLIMIENTO DE LAS DISPOSICIONES MUNICIPALES ADMINISTRATIVAS	150133 - SAN JUAN DE MIRAFLORES	FISCALIZACION REALIZADA	Media	2020	FISICO	1	1	1	1	1	1	1	1	1	1	1	1	12
						COSTEO S/	35,950.00	35,950.00	35,950.00	35,950.00	35,950.00	35,950.00	35,950.00	35,950.00	35,950.00	35,950.00	35,950.00	35,950.00	431,400.00
					2021	FISICO	1	1	1	1	1	1	1	1	1	1	1	1	12
						COSTEO S/	35,950.00	35,950.00	35,950.00	35,950.00	35,950.00	35,950.00	35,950.00	35,950.00	35,950.00	35,950.00	35,950.00	35,950.00	431,400.00
					2022	FISICO	1	1	1	1	1	1	1	1	1	1	1	1	12
						COSTEO S/	35,950.00	35,950.00	35,950.00	35,950.00	35,950.00	35,950.00	35,950.00	35,950.00	35,950.00	35,950.00	35,950.00	35,950.00	431,400.00

COSTEO TOTAL AÑO 2020 S/	925,615.00
COSTEO TOTAL AÑO 2021 S/	925,615.00
COSTEO TOTAL AÑO 2022 S/	925,615.00

FIRMA

U.M. = Unidad de Medida

Periodo POI Multianual	2020 - 2022
Nivel de Gobierno	M - GOBIERNOS LOCALES
Sector	00 - MUNICIPALIDADES
Pliego	000 - MUNICIPALIDADES
Unidad Ejecutora	301282 - MUNICIPALIDAD DISTRITAL DE SAN JUAN DE MIRAFLORES

CENTRO DE COSTO: 03.10.01 - GERENCIA DE LA MUJER Y DESARROLLO SOCIAL

OEI.04 - PROMOVER EL DESARROLLO HUMANO Y ESTILOS DE VIDA SALUDABLE EN LA POBLACIÓN DEL DISTRITO

AEI.04.04 - SERVICIOS SOCIALES INTEGRALES PARA LAS POBLACIONES VULNERABLES.

CODIGO	ACTIVIDAD OPERATIVA	UBIGEO	U.M.	PRIORIDAD	PERIODO MULTIANUAL	META	PROGRAMACION MENSUAL 1	2	3	4	5	6	7	8	9	10	11	12	TOTAL ANUAL
AOI30128200485	CAPACITACIÓN AL PERSONAL QUE CONFORMAN LA GERENCIA.	150133 - SAN JUAN DE MIRAFLORES	TALLER	Media	2020	FISICO	0	0	1	0	0	1	0	0	1	0	0	0	3
						COSTEO S/	0	0	0	0	0	0	0	0	0	0	0	0	0
					2021	FISICO	0	0	1	0	0	1	0	0	1	0	0	0	3
						COSTEO S/	0	0	0	0	0	0	0	0	0	0	0	0	0
					2022	FISICO	0	0	1	0	0	1	0	0	1	0	0	0	3
						COSTEO S/	0	0	0	0	0	0	0	0	0	0	0	0	0
AOI30128200486	FORTALECIMIENTO DE CAPACIDADES A MUJERES DEL DISTRITO.	150133 - SAN JUAN DE MIRAFLORES	TALLER	Muy Alta	2020	FISICO	0	1	1	1	1	1	1	1	1	1	1	0	10
						COSTEO S/	0	0	0	0	0	0	0	0	0	0	0	0	0
					2021	FISICO	0	1	1	1	1	1	1	1	1	1	1	0	10
						COSTEO S/	0	0	0	0	0	0	0	0	0	0	0	0	0
					2022	FISICO	0	1	1	1	1	1	1	1	1	1	1	0	10
						COSTEO S/	0	0	0	0	0	0	0	0	0	0	0	0	0
AOI30128200487	SUSCRIPCIÓN DE CONVENIOS DE COOPERACIÓN PARA APOYO SOCIAL.	150133 - SAN JUAN DE MIRAFLORES	CONVENIO	Media	2020	FISICO	0	0	1	0	0	1	0	0	1	0	0	1	4
						COSTEO S/	0	0	0	0	0	0	0	0	0	0	0	0	0
					2021	FISICO	0	0	1	0	0	1	0	0	1	0	0	1	4
						COSTEO S/	0	0	0	0	0	0	0	0	0	0	0	0	0
					2022	FISICO	0	0	1	0	0	1	0	0	1	0	0	1	4
						COSTEO S/	0	0	0	0	0	0	0	0	0	0	0	0	0
AOI30128200488	SUPERVISIÓN Y SEGUIMIENTO DE LOS PLANES DE LAS UNIDADES ORGANICAS A CARGO	150133 - SAN JUAN DE MIRAFLORES	DOCUMENTO	Media	2020	FISICO	0	0	1	0	0	1	0	0	1	0	0	1	4
						COSTEO S/	0	0	0	0	0	0	0	0	0	0	0	0	0
					2021	FISICO	0	0	1	0	0	1	0	0	1	0	0	1	4
						COSTEO S/	0	0	0	0	0	0	0	0	0	0	0	0	0
					2022	FISICO	0	0	1	0	0	1	0	0	1	0	0	1	4
						COSTEO S/	0	0	0	0	0	0	0	0	0	0	0	0	0
AOI30128200489	CONMEMORACIÓN POR FECHAS EMBLEMATICAS FESTIVAS	150133 - SAN JUAN DE MIRAFLORES	EVENTOS	Alta	2020	FISICO	0	0	1	0	1	0	0	1	0	0	1	0	4
						COSTEO S/	0	0	0	0	0	0	0	0	0	0	0	0	0
					2021	FISICO	0	0	1	0	1	0	0	1	0	0	1	0	4
						COSTEO S/	0	0	0	0	0	0	0	0	0	0	0	0	0
					2022	FISICO	0	0	1	0	1	0	0	1	0	0	1	0	4
						COSTEO S/	0	0	0	0	0	0	0	0	0	0	0	0	0

COSTEO TOTAL AÑO 2020 S/	0
COSTEO TOTAL AÑO 2021 S/	0
COSTEO TOTAL AÑO 2022 S/	0

U.M. = Unidad de Medida

FIRMA

Periodo POI Multianual: 2020 - 2022
Nivel de Gobierno: M - GOBIERNOS LOCALES
Sector: 00 - MUNICIPALIDADES
Pliego: 000 - MUNICIPALIDADES
Unidad Ejecutora: 301282 - MUNICIPALIDAD DISTRITAL DE SAN JUAN DE MIRAFLORES

CENTRO DE COSTO: 03.10.02 - SUBGERENCIA DE LA MUJER, SALUD Y POBLACIONES VULNERABLES (DEMUNA, OMAPED, CIAM)

OE.04 - PROMOVER EL DESARROLLO HUMANO Y ESTILOS DE VIDA SALUDABLE EN LA POBLACIÓN DEL DISTRITO

AE.04.04 - SERVICIOS SOCIALES INTEGRALES PARA LAS POBLACIONES VULNERABLES

CODIGO	ACTIVIDAD OPERATIVA	UNIDEO	U.M.	PRIORIDAD	PERIODO MULTIANUAL	META	PROGRAMACION MENSUAL 1	2	3	4	5	6	7	8	9	10	11	12	TOTAL ANUAL
AOI30128200266	TALLER DE ORIENTACIÓN PARA FOMENTAR LOS ESPACIOS DE PARTICIPACIÓN DE CONCERTACIÓN PARA LAS ASOCIACIONES DE LAS PERSONAS ADULTA MAYORES DEL DISTRITO (CAPACITACIÓN, CURSOS, ENTRE OTROS)	150133 - SAN JUAN DE MIRAFLORES	TALLER	Alta	2020	FISICO	1	1	1	1	1	1	1	1	1	1	1	1	12
						COSTEO S/	850	850	850	850	850	850	850	850	850	850	850	850	10,200.00
					2021	FISICO	1	1	1	1	1	1	1	1	1	1	1	1	12
						COSTEO S/	850	850	850	850	850	850	850	850	850	850	850	850	10,200.00
					2022	FISICO	1	1	1	1	1	1	1	1	1	1	1	1	12
						COSTEO S/	850	850	850	850	850	850	850	850	850	850	850	850	10,200.00
AOI30128200267	PLAN DISTRITAL DE LOS DERECHOS DE LAS PERSONAS ADULTAS MAYORES DE SAN JUAN DE MIRAFLORES CON LA RED DISTRITAL DE LIMA SUR.	150133 - SAN JUAN DE MIRAFLORES	PLAN	Alta	2020	FISICO	0	0	1	0	0	0	0	0	0	0	0	0	1
						COSTEO S/	0	0	2,500.00	0	0	0	0	0	0	0	0	0	2,500.00
					2021	FISICO	0	0	1	0	0	0	0	0	0	0	0	0	1
						COSTEO S/	0	0	2,500.00	0	0	0	0	0	0	0	0	0	2,500.00
					2022	FISICO	0	0	1	0	0	0	0	0	0	0	0	0	1
						COSTEO S/	0	0	2,500.00	0	0	0	0	0	0	0	0	0	2,500.00
AOI30128200268	TALLERES CULTURALES Y SOCIALES (TAICHI, YOGA DANZA Y OTROS) PARA PERSONAS ADULTOS MAYORES	150133 - SAN JUAN DE MIRAFLORES	TALLER	Media	2020	FISICO	6	6	6	6	6	6	6	6	6	6	6	6	72
						COSTEO S/	1,666.67	1,666.66	1,666.67	1,666.66	1,666.67	1,666.66	1,666.66	1,666.67	1,666.67	1,666.67	1,666.67	1,666.67	20,000.00
					2021	FISICO	6	6	6	6	6	6	6	6	6	6	6	6	72
						COSTEO S/	1,666.67	1,666.66	1,666.67	1,666.66	1,666.67	1,666.66	1,666.66	1,666.67	1,666.67	1,666.67	1,666.67	1,666.67	20,000.00
					2022	FISICO	6	6	6	6	6	6	6	6	6	6	6	6	72
						COSTEO S/	1,666.67	1,666.66	1,666.67	1,666.66	1,666.67	1,666.66	1,666.66	1,666.67	1,666.67	1,666.67	1,666.67	1,666.67	20,000.00
AOI30128200269	CONMEMORACIÓN FESTIVAS: DÍA NACIONAL E INTERNACIONAL DE LAS PERSONAS ADULTAS MAYORES Y TOMA DE CONCIENCIA, AL NO MALTRATO.	150133 - SAN JUAN DE MIRAFLORES	EVENTOS	Media	2020	FISICO	0	0	0	0	0	1	0	1	0	1	0	0	3
						COSTEO S/	0	0	0	0	0	3,100.00	0	3,100.00	0	3,100.00	0	0	9,300.00
					2021	FISICO	0	0	0	0	0	1	0	1	0	1	0	0	3
						COSTEO S/	0	0	0	0	0	3,100.00	0	3,100.00	0	3,100.00	0	0	9,300.00
					2022	FISICO	0	0	0	0	0	1	0	1	0	1	0	0	3
						COSTEO S/	0	0	0	0	0	3,100.00	0	3,100.00	0	3,100.00	0	0	9,300.00
AOI30128200270	ACTIVIDADES PREVENTIVAS: ESTIMULACIÓN COGNITIVA (TALLER DE MEMORIA) EN DIVERSAS ZONAS DEL DISTRITO	150133 - SAN JUAN DE MIRAFLORES	TALLER	Media	2020	FISICO	6	6	6	6	6	6	6	6	6	6	6	6	72
						COSTEO S/	1,666.67	1,666.66	1,666.67	1,666.66	1,666.67	1,666.66	1,666.67	1,666.67	1,666.66	1,666.67	1,666.67	1,666.67	20,000.00
					2021	FISICO	6	6	6	6	6	6	6	6	6	6	6	6	72
						COSTEO S/	1,666.67	1,666.66	1,666.67	1,666.66	1,666.67	1,666.66	1,666.67	1,666.67	1,666.66	1,666.67	1,666.67	1,666.67	20,000.00
					2022	FISICO	6	6	6	6	6	6	6	6	6	6	6	6	72
						COSTEO S/	1,666.67	1,666.66	1,666.67	1,666.66	1,666.67	1,666.66	1,666.67	1,666.67	1,666.66	1,666.67	1,666.67	1,666.67	20,000.00
AOI30128200271	IMPLEMENTACIÓN DE UN SISTEMA DE BASE DE DATOS DE REGISTROS DE PERSONAS ADULTAS MAYOR.	150133 - SAN JUAN DE MIRAFLORES	REGISTRO	Media	2020	FISICO	0	0	1	0	0	1	0	0	1	0	0	1	4
						COSTEO S/	0	0	4,500.00	0	0	4,500.00	0	0	4,500.00	0	0	4,500.00	18,000.00
					2021	FISICO	0	0	1	0	0	1	0	0	1	0	0	1	4
						COSTEO S/	0	0	4,500.00	0	0	4,500.00	0	0	4,500.00	0	0	4,500.00	18,000.00
					2022	FISICO	0	0	1	0	0	1	0	0	1	0	0	1	4
						COSTEO S/	0	0	4,500.00	0	0	4,500.00	0	0	4,500.00	0	0	4,500.00	18,000.00
AOI30128200426	IMPLEMENTACIÓN DE UN SISTEMA DE BASE DE DATOS DE REGISTROS DE LA POBLACIÓN VULNERABLE DE POBREZA Y EXTREMA POBREZA DE LAS DIVERSAS ZONAS DEL DISTRITO.	150133 - SAN JUAN DE MIRAFLORES	REGISTRO	Alta	2020	FISICO	0	0	1	0	0	1	0	0	1	0	1	0	4
						COSTEO S/	0	0	175	0	0	175	0	0	175	0	175	0	700
					2021	FISICO	0	0	1	0	0	1	0	0	1	0	1	0	4
						COSTEO S/	0	0	175	0	0	175	0	0	175	0	175	0	700
					2022	FISICO	0	0	1	0	0	1	0	0	1	0	1	0	4
						COSTEO S/	0	0	175	0	0	175	0	0	175	0	175	0	700
AOI30128200427	ATENCION OPORTUNA A LOS CASOS SOCIALES DEL DISTRITO	150133 - SAN JUAN DE MIRAFLORES	INFORME	Alta	2020	FISICO	10	10	10	10	10	10	10	10	10	10	10	10	120
						COSTEO S/	750	750	750	750	750	750	750	750	750	750	750	750	9,000.00
					2021	FISICO	10	10	10	10	10	10	10	10	10	10	10	10	120
						COSTEO S/	750	750	750	750	750	750	750	750	750	750	750	750	9,000.00
					2022	FISICO	10	10	10	10	10	10	10	10	10	10	10	10	120
						COSTEO S/	750	750	750	750	750	750	750	750	750	750	750	750	9,000.00
AOI30128200428	IMPLEMENTACION DE PLAN DE TRABAJO ENFOCADO EN MEJORAR LAS CONDICIONES Y CALIDAD DE VIDA DE LOS POBLADORES DEL DISTRITO.	150133 - SAN JUAN DE MIRAFLORES	PLAN	Alta	2020	FISICO	0	0	1	0	0	0	0	0	0	0	0	0	1
						COSTEO S/	0	0	300	0	0	0	0	0	0	0	0	0	300
					2021	FISICO	0	0	1	0	0	0	0	0	0	0	0	0	1
						COSTEO S/	0	0	300	0	0	0	0	0	0	0	0	0	300
					2022	FISICO	0	0	1	0	0	0	0	0	0	0	0	0	1
						COSTEO S/	0	0	300	0	0	0	0	0	0	0	0	0	300
AOI30128200429	UUE EXPRES (FOCALIZACIÓN DE HOGARES VULNERABLES) MOVILIZANDO, LA UNIDAD DE EMPODERAMIENTO, DANDO ASISTENCIA Y REALIZANDO EL EMPADRONAMIENTO EN PUNTOS ESTRATÉGICOS DE LAS DIFERENTES ZONAS DEL DISTRITO.	150133 - SAN JUAN DE MIRAFLORES	INFORME	Media	2020	FISICO	0	0	1	0	0	1	0	0	1	0	0	1	4
						COSTEO S/	0	0	0	0	0	0	0	0	0	0	0	0	0
					2021	FISICO	0	0	1	0	0	1	0	0	1	0	0	1	4
						COSTEO S/	0	0	0	0	0	0	0	0	0	0	0	0	0
					2022	FISICO	0	0	1	0	0	1	0	0	1	0	0	1	4
						COSTEO S/	0	0	0	0	0	0	0	0	0	0	0	0	0
AOI30128200436	TALLER DE DIFUSIÓN Y PROMOCIÓN DE LOS DERECHOS DE NIÑAS, NIÑOS Y ADOLESCENTES EN LAS DIFERENTES ZONAS DEL DISTRITO.	150133 - SAN JUAN DE MIRAFLORES	TALLER	Alta	2020	FISICO	0	4	4	4	4	4	4	4	4	4	4	4	44
						COSTEO S/	0	3,266.60	3,266.60	3,266.60	3,266.60	3,266.60	3,266.60	3,266.60	3,266.60	3,266.60	3,266.60	0	32,666.00
					2021	FISICO	0	4	4	4	4	4	4	4	4	4	4	4	44
						COSTEO S/	0	3,266.60	3,266.60	3,266.60	3,266.60	3,266.60	3,266.60	3,266.60	3,266.60	3,266.60	3,266.60	0	32,666.00
					2022	FISICO	0	4	4	4	4	4	4	4	4	4	4	4	44
						COSTEO S/	0	3,266.60	3,266.60	3,266.60	3,266.60	3,266.60	3,266.60	3,266.60	3,266.60	3,266.60	3,266.60	0	32,666.00
AOI30128200437	CONMEMORACIÓN FESTIVA DÍA DEL NIÑO Y DÍA DE LA DEFENSORÍA MUNICIPAL DE LA NIÑA, NIÑO Y ADOLESCENTE	150133 - SAN JUAN DE MIRAFLORES	EVENTOS	Alta	2020	FISICO	0	0	0	1	0	0	0	0	0	0	1	0	2
						COSTEO S/	0	0	0	5,000.00	0	0	0	0	0	0	5,000.00	0	10,000.00
					2021	FISICO	0	0	0	1	0	0	0	0	0	0	1	0	2
						COSTEO S/	0	0	0	5,000.00	0	0	0	0	0	0	5,000.00	0	10,000.00
					2022	FISICO	0	0	0	1	0	0	0	0	0	0	1	0	2
						COSTEO S/	0	0	0	5,000.00	0	0	0	0	0	0	5,000.00	0	10,000.00
AOI30128200438	ELABORACIÓN DEL PLAN DE PREVENCIÓN, PROTECCIÓN E INTERVENCIONES FRENTE A LA VULNERACIÓN DE LOS DERECHOS DEL NIÑO Y ADOLESCENTE	150133 - SAN JUAN DE MIRAFLORES	PLAN	Media	2020	FISICO	0	0	1	0	0	0	0	0	0	0	0	0	1
						COSTEO S/	0	0	2,500.00	0	0	0	0	0	0	0	0	0	2,500.00
					2021	FISICO	0	0	1	0	0	0	0	0	0	0	0	0	1
						COSTEO S/	0	0	2,500.00	0	0	0	0	0	0	0	0	0	2,500.00
					2022	FISICO	0	0	1	0	0	0	0	0	0	0	0	0	1
						COSTEO S/	0	0	2,500.00	0	0	0	0	0	0	0	0	0	2,500.00
					TOTAL	FISICO	50	50	50	50	50	50	50	50	50	50	50	50	600

AO30128200439	ATENCION OPORTUNA A LOS EXPEDIENTES DE CASOS DEMUNA	150133 - SAN JUAN DE MIRAFLORES	INFORME	Muy Alta	2021	COSTEO S/	13,360.83	13,360.84	13,360.83	13,360.84	13,360.83	13,360.83	13,360.84	13,360.83	13,360.84	13,360.83	13,360.83	13,360.83	13,360.83	160,330.00
						FISICO	50	50	50	50	50	50	50	50	50	50	50	50	50	600
					2022	COSTEO S/	13,360.83	13,360.84	13,360.83	13,360.84	13,360.83	13,360.83	13,360.84	13,360.83	13,360.84	13,360.83	13,360.83	13,360.83	13,360.83	160,330.00
						FISICO	50	50	50	50	50	50	50	50	50	50	50	50	50	600
						COSTEO S/	13,360.83	13,360.84	13,360.83	13,360.84	13,360.83	13,360.83	13,360.84	13,360.83	13,360.84	13,360.83	13,360.83	13,360.83	13,360.83	160,330.00
AO30128200440	ELABORACIUON DEL PLAN PARA REDUCIR LA INEQUIDAD DE GENERO Y PROMOCION DE LOS DERECHOS DE LA MUJER	150133 - SAN JUAN DE MIRAFLORES	PLAN	Media	2020	FISICO	0	0	1	0	0	0	0	0	0	0	0	0	0	1
						COSTEO S/	0	0	2,500.00	0	0	0	0	0	0	0	0	0	0	2,500.00
					2021	FISICO	0	0	1	0	0	0	0	0	0	0	0	0	0	1
						COSTEO S/	0	0	2,500.00	0	0	0	0	0	0	0	0	0	0	2,500.00
					2022	FISICO	0	0	1	0	0	0	0	0	0	0	0	0	0	1
						COSTEO S/	0	0	2,500.00	0	0	0	0	0	0	0	0	0	0	2,500.00
AO30128200441	CAMPAÑAS MEDICAS INTEGRAL DE SALUD PREVENTIVA	150133 - SAN JUAN DE MIRAFLORES	CAMPAÑA	Alta	2020	FISICO	1	1	1	1	1	1	1	1	1	1	1	1	1	12
						COSTEO S/	1,500.00	1,500.00	1,500.00	1,500.00	1,500.00	1,500.00	1,500.00	1,500.00	1,500.00	1,500.00	1,500.00	1,500.00	1,500.00	18,000.00
					2021	FISICO	1	1	1	1	1	1	1	1	1	1	1	1	1	12
						COSTEO S/	1,500.00	1,500.00	1,500.00	1,500.00	1,500.00	1,500.00	1,500.00	1,500.00	1,500.00	1,500.00	1,500.00	1,500.00	1,500.00	18,000.00
					2022	FISICO	1	1	1	1	1	1	1	1	1	1	1	1	1	12
						COSTEO S/	1,500.00	1,500.00	1,500.00	1,500.00	1,500.00	1,500.00	1,500.00	1,500.00	1,500.00	1,500.00	1,500.00	1,500.00	1,500.00	18,000.00
AO30128200442	REGISTRO DE CANES	150133 - SAN JUAN DE MIRAFLORES	INSCRIPCION	Media	2020	FISICO	7	7	7	7	7	7	7	7	7	7	7	7	7	84
						COSTEO S/	1,250.00	1,250.00	1,250.00	1,250.00	1,250.00	1,250.00	1,250.00	1,250.00	1,250.00	1,250.00	1,250.00	1,250.00	1,250.00	15,000.00
					2021	FISICO	7	7	7	7	7	7	7	7	7	7	7	7	7	84
						COSTEO S/	1,250.00	1,250.00	1,250.00	1,250.00	1,250.00	1,250.00	1,250.00	1,250.00	1,250.00	1,250.00	1,250.00	1,250.00	1,250.00	15,000.00
					2022	FISICO	7	7	7	7	7	7	7	7	7	7	7	7	7	84
						COSTEO S/	1,250.00	1,250.00	1,250.00	1,250.00	1,250.00	1,250.00	1,250.00	1,250.00	1,250.00	1,250.00	1,250.00	1,250.00	1,250.00	15,000.00
AO30128200443	CAMPAÑAS DE ATENCIÓN VETERINARIA(DESPARASITACIÓN, VACUNACIÓN ANTIRRABICA Y OTROS SERVICIOS).	150133 - SAN JUAN DE MIRAFLORES	CAMPAÑA	Alta	2020	FISICO	1	1	1	2	2	2	2	2	2	2	2	2	2	21
						COSTEO S/	1,428.57	1,428.57	1,428.57	2,857.14	2,857.14	2,857.15	2,857.14	2,857.15	2,857.14	2,857.15	2,857.14	2,857.14	2,857.14	30,000.00
					2021	FISICO	1	1	1	2	2	2	2	2	2	2	2	2	2	21
						COSTEO S/	1,428.57	1,428.57	1,428.57	2,857.14	2,857.14	2,857.15	2,857.14	2,857.15	2,857.14	2,857.15	2,857.14	2,857.14	2,857.14	30,000.00
					2022	FISICO	1	1	1	2	2	2	2	2	2	2	2	2	2	21
						COSTEO S/	1,428.57	1,428.57	1,428.57	2,857.14	2,857.14	2,857.15	2,857.14	2,857.15	2,857.14	2,857.15	2,857.14	2,857.14	2,857.14	30,000.00
AO30128200444	EMISIÓ Y DE CARNÉS DE SANIDAD.	150133 - SAN JUAN DE MIRAFLORES	CERTIFICADO	Media	2020	FISICO	1,734.00	1,734.00	1,734.00	1,734.00	1,734.00	1,734.00	1,734.00	1,734.00	1,734.00	1,734.00	1,734.00	1,734.00	1,734.00	20,808.00
						COSTEO S/	900	900	900	900	900	900	900	900	900	900	900	900	900	10,800.00
					2021	FISICO	1,734.00	1,734.00	1,734.00	1,734.00	1,734.00	1,734.00	1,734.00	1,734.00	1,734.00	1,734.00	1,734.00	1,734.00	1,734.00	20,808.00
						COSTEO S/	900	900	900	900	900	900	900	900	900	900	900	900	900	10,800.00
					2022	FISICO	1,734.00	1,734.00	1,734.00	1,734.00	1,734.00	1,734.00	1,734.00	1,734.00	1,734.00	1,734.00	1,734.00	1,734.00	1,734.00	20,808.00
						COSTEO S/	900	900	900	900	900	900	900	900	900	900	900	900	900	10,800.00
AO30128200445	CAPACITACIÓN DE INOCUIDAD ALIMENTARIA (PGH,BPM, POES,AAR , REPS ,BPAL ETAS) Y NO ALIMENTARIA.	150133 - SAN JUAN DE MIRAFLORES	CAPACITACION	Alta	2020	FISICO	1	1	1	1	1	1	1	1	1	1	1	1	1	12
						COSTEO S/	916.67	916.67	916.67	916.67	916.66	916.67	916.66	916.66	916.67	916.67	916.66	916.67	916.67	11,000.00
					2021	FISICO	1	1	1	1	1	1	1	1	1	1	1	1	1	12
						COSTEO S/	916.67	916.67	916.67	916.67	916.66	916.67	916.66	916.66	916.67	916.67	916.66	916.67	916.67	11,000.00
					2022	FISICO	1	1	1	1	1	1	1	1	1	1	1	1	1	12
						COSTEO S/	916.67	916.67	916.67	916.67	916.66	916.67	916.66	916.66	916.67	916.67	916.66	916.67	916.67	11,000.00
AO30128200446	INSPECCIONES SANITARIAS EN PREVENCION DE LA SALUD PÚBLICA	150133 - SAN JUAN DE MIRAFLORES	ACTA	Alta	2020	FISICO	270	270	270	270	270	270	270	270	270	270	270	270	270	3,240.00
						COSTEO S/	2,544.17	2,544.17	2,544.17	2,544.16	2,544.17	2,544.16	2,544.17	2,544.17	2,544.16	2,544.17	2,544.16	2,544.17	2,544.17	30,530.00
					2021	FISICO	270	270	270	270	270	270	270	270	270	270	270	270	270	3,240.00
						COSTEO S/	2,544.17	2,544.17	2,544.17	2,544.16	2,544.17	2,544.16	2,544.17	2,544.17	2,544.16	2,544.17	2,544.16	2,544.17	2,544.17	30,530.00
					2022	FISICO	270	270	270	270	270	270	270	270	270	270	270	270	270	3,240.00
						COSTEO S/	2,544.17	2,544.17	2,544.17	2,544.16	2,544.17	2,544.16	2,544.17	2,544.17	2,544.16	2,544.17	2,544.16	2,544.17	2,544.17	30,530.00
AO30128200447	FORTALECIMINTO DE CAPACIDADES EN LA PREVENCIÓN DE ENFERMEDADES METAXÉNICAS,EN CORODINACION CON LAS INSTANCIAS COMPETETENTES DIRIGIDO A LA POBLACION EN GENERAL .	150133 - SAN JUAN DE MIRAFLORES	INFORME	Alta	2020	FISICO	1	1	1	1	1	1	1	1	1	1	1	1	1	12
						COSTEO S/	2,500.00	2,500.00	2,500.00	2,500.00	2,500.00	2,500.00	2,500.00	2,500.00	2,500.00	2,500.00	2,500.00	2,500.00	2,500.00	30,000.00
					2021	FISICO	1	1	1	1	1	1	1	1	1	1	1	1	1	12
						COSTEO S/	2,500.00	2,500.00	2,500.00	2,500.00	2,500.00	2,500.00	2,500.00	2,500.00	2,500.00	2,500.00	2,500.00	2,500.00	2,500.00	30,000.00
					2022	FISICO	1	1	1	1	1	1	1	1	1	1	1	1	1	12
						COSTEO S/	2,500.00	2,500.00	2,500.00	2,500.00	2,500.00	2,500.00	2,500.00	2,500.00	2,500.00	2,500.00	2,500.00	2,500.00	2,500.00	30,000.00
AO30128200448	CAPACITACIÓN DE PROMOCIÓN Y FORTALECIMIENTO SOBRE TENENCIA RESPONSABLE DE ANIMALES DOMÉSTICOS Y LA PREVENCIÓN DE ZOONOSIS DIRIGIDA A LA COMUNIDAD EN GENERAL	150133 - SAN JUAN DE MIRAFLORES	CAPACITACION	Media	2020	FISICO	1	1	1	1	1	1	1	1	1	1	1	1	1	12
						COSTEO S/	1,000.00	1,000.00	1,000.00	1,000.00	1,000.00	1,000.00	1,000.00	1,000.00	1,000.00	1,000.00	1,000.00	1,000.00	1,000.00	12,000.00
					2021	FISICO	1	1	1	1	1	1	1	1	1	1	1	1	1	12
						COSTEO S/	1,000.00	1,000.00	1,000.00	1,000.00	1,000.00	1,000.00	1,000.00	1,000.00	1,000.00	1,000.00	1,000.00	1,000.00	1,000.00	12,000.00
					2022	FISICO	1	1	1	1	1	1	1	1	1	1	1	1	1	12
						COSTEO S/	1,000.00	1,000.00	1,000.00	1,000.00	1,000.00	1,000.00	1,000.00	1,000.00	1,000.00	1,000.00	1,000.00	1,000.00	1,000.00	12,000.00
AO30128200449	CAPACITACION EN TEMAS DE PREVENCIÓN DE LA ANEMIA Y DESNUTRICIÓN INFANTIL DIRIGIDO A FAMILIAS CON NIÑOS Y NIÑAS DE 6 A 36 MESES DE EDAD EN EL DISTRITO DE SAN JUAN DE MIRAFLORES	150133 - SAN JUAN DE MIRAFLORES	INFORME	Alta	2020	FISICO	1	1	1	1	1	1	1	1	1	1	1	1	1	12
						COSTEO S/	1,000.00	1,000.00	1,000.00	1,000.00	1,000.00	1,000.00	1,000.00	1,000.00	1,000.00	1,000.00	1,000.00	1,000.00	1,000.00	12,000.00
					2021	FISICO	1	1	1	1	1	1	1	1	1	1	1	1	1	12
						COSTEO S/	1,000.00	1,000.00	1,000.00	1,000.00	1,000.00	1,000.00	1,000.00	1,000.00	1,000.00	1,000.00	1,000.00	1,000.00	1,000.00	12,000.00
					2022	FISICO	1	1	1	1	1	1	1	1	1	1	1	1	1	12
						COSTEO S/	1,000.00	1,000.00	1,000.00	1,000.00	1,000.00	1,000.00	1,000.00	1,000.00	1,000.00	1,000.00	1,000.00	1,000.00	1,000.00	12,000.00
AO30128200450	REGISTRO DEL CONTROL DE ESTADO DE SALUD Y TRATAMIENTO PARA COMBATIR LA ANEMIA EN LA PLOBACION DE NIÑOS DE 0 A 5 AÑOS Y GESTANTES BENEFICIARIOS -CENTROS INFANTILES, E INSTITUCIONES AFINES	150133 - SAN JUAN DE MIRAFLORES	INFORME	Media	2020	FISICO	0	0	1	0	0	1	0	0	1	0	0	1	4
						COSTEO S/	0	0	2,075.25	0	0	2,075.25	0	0	2,075.25	0	0	2,075.25	8,301.00
					2021	FISICO	0	0	1	0	0	1	0	0	1	0	0	1	4
						COSTEO S/	0	0	2,075.25	0	0	2,075.25	0	0	2,075.25	0	0	2,075.25	8,301.00
					2022	FISICO	0	0	1	0	0	1	0	0	1	0	0	1	4
						COSTEO S/	0	0	2,075.25	0	0	2,075.25	0	0	2,075.25	0	0	2,075.25	8,301.00
AO30128200451	ACTIVIDADES INFORMATIVAS PARA LA PREVENCIÓN DE LA TUBERCULOSIS, EN LA FOBLACION DE SAN JUAN DE MIRAFLORES	150133 - SAN JUAN DE MIRAFLORES	CAPACITACION	Media	2020	FISICO	0	1	1	1	1	1	1	1	1	1	1	1	11
						COSTEO S/	0	1,818.18	1,818.18	1,818.18	1,818.18	1,818.18	1,818.18	1,818.19	1,818.18	1,818.19	1,818.18	1,818.18	20,000.00
					2021	FISICO	0	1	1	1	1	1	1	1	1	1	1	1	11
						COSTEO S/	0	1,818.18	1,818.18	1,818.18	1,818.18	1,818.18	1,818.18	1,818.19	1,818.18	1,818.19	1,818.18	1,818.18	20,000.00
					2022	FISICO	0	1	1	1	1	1	1	1	1	1	1	1	11
						COSTEO S/	0	1,818.18	1,818.18	1,818.18	1,818.18	1,818.18	1,818.18	1,818.19	1,818.18	1,818.19	1,818.18	1,818.18	20,000.00
AO30128200452	REGISTRO Y PROMOCION DE ESTILOS DE VIDA SALUDABLE EN EL DISTRITO DE SAN JUAN DE MIRAFLORES	150133 - SAN JUAN DE MIRAFLORES	REGISTRO	Media	2020	FISICO	0	0	200	0	0	200	0	0	200	0	0	200	800
						COSTEO S/	0	0	2,500.00	0	0	2,500.00	0	0	2,500.00	0	0	2,500.00	10,000.00
					2021	FISICO	0	0	200	0	0	200	0	0	200	0	0	200	800
						COSTEO S/	0	0	2,500.00	0	0	2,500.00	0	0	2,500.00	0	0	2,500.00	10,000.00
					2022	FISICO	0	0	200	0	0	200	0	0	200	0	0	200	800
						COSTEO S/	0	0	2,500.00	0	0	2,500.00	0	0	2,500.00	0	0	2,500.00	10,000.00
AO30128200453	ACCIONES INFORMATIVAS SOBRE FACTORES DE RIESGO , PREVENCION DEL VIH/ SIDA EMBARAZO ADOLECENTES Y SALUD REPRODUCTIVA.	150133 - SAN JUAN DE MIRAFLORES	CAPACITACION	Alta	2020	FISICO	0	1	1	1	0	1	0	1	0	0	0	1	6
						COSTEO S/	0	1,000.00	1,000.00	1,000.00	0	1,000.00	0	1,000.00	0	0	0	1,000.00	6,000.00
					2021	FISICO	0	1	1	1	0	1	0	1	0	0	0	1	6
						COSTEO S/	0	1,000.00	1,000.00	1,000.00	0	1,000.00	0	1,000.00	0	0	0	1,000.00	6,000.00
					2022	FISICO	0	1	1	1	0	1	0	1	0	0	0	1	6
						COSTEO S/	0	1,000.00	1,000.00	1,000.00	0	1,000.00	0	1,000.00	0	0	0	1,000.00	6,000.00
AO30128200454	FERIAS INFORMATIVAS, PASACALLE Y/O CELEBRACIONES EN PREVENCIÓN	150133 - SAN JUAN DE MIRAFLORES	INFORME	Media	2020	FISICO	0	0	2	0	0	0	0	0	1	1	0	0	4
						COSTEO S/	0	0	1,200.00	0	0	0	0	0	600	600	0	0	2,400.00
					2021	FISICO	0	0	2	0	0	0	0	0	1	1	0	0	4

		Y PROMOCIÓN DE LA SALUD PÚBLICA.				2022	COSTEO S/	0	0	1,200.00	0	0	0	0	0	600	600	0	0	2,400.00
							FISICO	0	0	2	0	0	0	0	0	1	1	0	0	4
							COSTEO S/	0	0	1,200.00	0	0	0	0	0	600	600	0	0	2,400.00
	AOI30128200480	TALLER DE SENSIBILIZACIÓN DE LOS DERECHOS DE LAS PERSONAS CON DISCAPACIDAD.	150133 - SAN JUAN DE MIRAFLORES	TALLER	Alta	2020	FISICO	0	4	4	4	4	4	4	4	4	4	4	0	40
							COSTEO S/	0	0	0	0	0	0	0	0	0	0	0	0	0
						2021	FISICO	0	4	4	4	4	4	4	4	4	4	4	0	40
							COSTEO S/	0	0	0	0	0	0	0	0	0	0	0	0	0
						2022	FISICO	0	4	4	4	4	4	4	4	4	4	4	0	40
							COSTEO S/	0	0	0	0	0	0	0	0	0	0	0	0	0
	AOI30128200481	CONMEMORACION FESTIVAS: DIA MUNDIAL DEL SIDROME DE DOWN, DIA INTERNACIONAL DE AUTISMO Y DÍA DE LAS PERSONAS CON DISCAPACIDAD EN SAN JUAN DE MIRAFLORES	150133 - SAN JUAN DE MIRAFLORES	EVENTOS	Alta	2020	FISICO	0	0	1	1	0	0	0	0	0	1	0	0	3
							COSTEO S/	0	0	0	0	0	0	0	0	0	0	0	0	0
						2021	FISICO	0	0	1	1	0	0	0	0	0	1	0	0	3
							COSTEO S/	0	0	0	0	0	0	0	0	0	0	0	0	0
						2022	FISICO	0	0	1	1	0	0	0	0	0	1	0	0	3
							COSTEO S/	0	0	0	0	0	0	0	0	0	0	0	0	0
	AOI30128200482	ELABORACION DEL PLAN DE TRABAJO PARA FOMENTAR LOS DERECHOS DE LAS PERSONAS CON DISCAPACIDAD DE SAN JUAN DE MIRAFLORES.	150133 - SAN JUAN DE MIRAFLORES	PLAN	Alta	2020	FISICO	0	0	1	0	0	0	0	0	0	0	0	0	1
							COSTEO S/	0	0	0	0	0	0	0	0	0	0	0	0	0
						2021	FISICO	0	0	1	0	0	0	0	0	0	0	0	0	1
							COSTEO S/	0	0	0	0	0	0	0	0	0	0	0	0	0
						2022	FISICO	0	0	1	0	0	0	0	0	0	0	0	0	1
							COSTEO S/	0	0	0	0	0	0	0	0	0	0	0	0	0
	AOI30128200483	CAMPAÑA DE ACREDITACIÓN PARA LAS PERSONAS CON DISCAPACIDAD.	150133 - SAN JUAN DE MIRAFLORES	CAMPAÑA	Alta	2020	FISICO	0	0	1	0	0	1	0	0	0	0	1	0	3
							COSTEO S/	0	0	0	0	0	0	0	0	0	0	0	0	0
						2021	FISICO	0	0	1	0	0	1	0	0	0	1	0	0	3
							COSTEO S/	0	0	0	0	0	0	0	0	0	0	0	0	0
						2022	FISICO	0	0	1	0	0	1	0	0	0	0	1	0	3
							COSTEO S/	0	0	0	0	0	0	0	0	0	0	0	0	0
	AOI30128200484	IMPLEMENTACIÓN DE UN SISTEMA DE BASE DE DATOS DE REGISTROS DE PERSONAS CON DISCAPACIDAD.	150133 - SAN JUAN DE MIRAFLORES	REGISTRO	Alta	2020	FISICO	0	0	1	0	0	1	0	0	1	0	1	1	4
							COSTEO S/	0	0	0	0	0	0	0	0	0	0	0	0	0
						2021	FISICO	0	0	1	0	0	1	0	0	1	0	1	1	4
							COSTEO S/	0	0	0	0	0	0	0	0	0	0	0	0	0
						2022	FISICO	0	0	1	0	0	1	0	0	1	0	1	1	4
							COSTEO S/	0	0	0	0	0	0	0	0	0	0	0	0	0

COSTEO TOTAL AÑO 2020 S/	514,027.00
COSTEO TOTAL AÑO 2021 S/	514,027.00
COSTEO TOTAL AÑO 2022 S/	514,027.00

U.M. = Unidad de Medida

FIRMA

Periodo POI Multianual: 2020 - 2022
Nivel de Gobierno: M - GOBIERNOS LOCALES
Sector: 00 - MUNICIPALIDADES
Pliego: 000 - MUNICIPALIDADES
Unidad Ejecutora: 301282 - MUNICIPALIDAD DISTRITAL DE SAN JUAN DE MIRAFLORES

CENTRO DE COSTO: 03.10.03 - SUBGERENCIA DE PARTICIPACIÓN VECINAL

OEI.04 - PROMOVER EL DESARROLLO HUMANO Y ESTILOS DE VIDA SALUDABLE EN LA POBLACIÓN DEL DISTRITO

AEI.04.04 - SERVICIOS SOCIALES INTEGRALES PARA LAS POBLACIONES VULNERABLES.

CODIGO	ACTIVIDAD OPERATIVA	UBIGEO	U.M.	PRIORIDAD	PERIODO MULTIANUAL		PROGRAMACION MENSUAL												TOTAL ANUAL
						META	1	2	3	4	5	6	7	8	9	10	11	12	
AOI30128200229	INSCRIPCIÓN Y REGISTRO DE LAS ORGANIZACIONES SOCIALES DEL DISTRITO EN EL RUOS	150133 - SAN JUAN DE MIRAFLORES	RESOLUCION	Media	2020	FISICO	10	10	10	10	10	10	10	10	10	10	10	10	120
						COSTEO S/	2,237.50	2,237.50	2,237.50	2,237.50	2,237.50	2,237.50	2,237.50	2,237.50	2,237.50	2,237.50	2,237.50	2,237.50	26,850.00
					2021	FISICO	10	10	10	10	10	10	10	10	10	10	10	10	120
						COSTEO S/	2,237.50	2,237.50	2,237.50	2,237.50	2,237.50	2,237.50	2,237.50	2,237.50	2,237.50	2,237.50	2,237.50	2,237.50	26,850.00
					2022	FISICO	10	10	10	10	10	10	10	10	10	10	10	10	120
						COSTEO S/	2,237.50	2,237.50	2,237.50	2,237.50	2,237.50	2,237.50	2,237.50	2,237.50	2,237.50	2,237.50	2,237.50	2,237.50	26,850.00
AOI30128200229	FORTALECIMIENTO DE CAPACIDADES A LOS REPRESENTANTES DE LAS ORGANIZACIONES SOCIALES DEL DISTRITO	150133 - SAN JUAN DE MIRAFLORES	TALLER	Media	2020	FISICO	3	0	0	3	0	0	3	0	0	3	0	0	12
						COSTEO S/	1,666.67	1,666.67	1,666.66	1,666.66	1,666.67	1,666.66	1,666.67	1,666.65	1,666.67	1,666.67	1,666.67	1,666.67	20,000.00
					2021	FISICO	3	0	0	3	0	0	3	0	0	3	0	0	12
						COSTEO S/	1,666.67	1,666.67	1,666.66	1,666.66	1,666.67	1,666.66	1,666.67	1,666.65	1,666.67	1,666.67	1,666.67	1,666.67	20,000.00
					2022	FISICO	3	0	0	3	0	0	3	0	0	3	0	0	12
						COSTEO S/	1,666.67	1,666.67	1,666.66	1,666.66	1,666.67	1,666.66	1,666.67	1,666.65	1,666.67	1,666.67	1,666.67	1,666.67	20,000.00
AOI30128200230	PARTICIPACIÓN EN LAS DIFERENTES ACTIVIDADES SOCIALES DE LAS ORGANIZACIONES SOCIALES DEL DISTRITO	150133 - SAN JUAN DE MIRAFLORES	INFORME	Media	2020	FISICO	4	4	4	4	4	4	4	4	4	4	4	4	48
						COSTEO S/	4,000.00	4,000.00	4,000.00	4,000.00	4,000.00	4,000.00	4,000.00	4,000.00	4,000.00	4,000.00	4,000.00	4,000.00	48,000.00
					2021	FISICO	4	4	4	4	4	4	4	4	4	4	4	4	48
						COSTEO S/	4,000.00	4,000.00	4,000.00	4,000.00	4,000.00	4,000.00	4,000.00	4,000.00	4,000.00	4,000.00	4,000.00	4,000.00	48,000.00
					2022	FISICO	4	4	4	4	4	4	4	4	4	4	4	4	48
						COSTEO S/	4,000.00	4,000.00	4,000.00	4,000.00	4,000.00	4,000.00	4,000.00	4,000.00	4,000.00	4,000.00	4,000.00	4,000.00	48,000.00
AOI30128200231	PROCESO DE ELECCIONES DE LA JUNTA DE DELEGADOS VECINALES DE LOS CONSEJOS DE DESARROLLO ZONAL	150133 - SAN JUAN DE MIRAFLORES	TALLER	Media	2020	FISICO	0	0	1	0	0	0	0	0	0	0	0	0	1
						COSTEO S/	0	0	4,500.00	0	0	0	0	0	0	0	0	0	4,500.00
					2021	FISICO	0	0	1	0	0	0	0	0	0	0	0	0	1
						COSTEO S/	0	0	4,500.00	0	0	0	0	0	0	0	0	0	4,500.00
					2022	FISICO	0	0	1	0	0	0	0	0	0	0	0	0	1
						COSTEO S/	0	0	4,500.00	0	0	0	0	0	0	0	0	0	4,500.00
AOI30128200232	PROMOVER Y CONVOCAR LA PARTICIPACIÓN VECINAL EN EL PROCESO DEL PRESUPUESTO PARTICIPATIVO	150133 - SAN JUAN DE MIRAFLORES	DOCUMENTO	Media	2020	FISICO	0	1	1	1	1	1	0	0	0	0	0	0	5
						COSTEO S/	2,500.00	2,500.00	2,500.00	2,500.00	2,500.00	2,500.00	2,500.00	2,500.00	2,500.00	2,500.00	2,500.00	2,500.00	30,000.00
					2021	FISICO	0	1	1	1	1	1	0	0	0	0	0	0	5
						COSTEO S/	2,500.00	2,500.00	2,500.00	2,500.00	2,500.00	2,500.00	2,500.00	2,500.00	2,500.00	2,500.00	2,500.00	2,500.00	30,000.00
					2022	FISICO	0	1	1	1	1	1	0	0	0	0	0	0	5
						COSTEO S/	2,500.00	2,500.00	2,500.00	2,500.00	2,500.00	2,500.00	2,500.00	2,500.00	2,500.00	2,500.00	2,500.00	2,500.00	30,000.00
AOI30128200233	CONVOCATORIA DE LA POBLACIÓN PARA LAS ACTIVIDADES OFICIALES DEL MUNICIPIO	150133 - SAN JUAN DE MIRAFLORES	TALLER	Media	2020	FISICO	0	0	1	0	0	1	0	0	1	0	0	1	4
						COSTEO S/	2,500.00	2,500.00	2,500.00	2,500.00	2,500.00	2,500.00	2,500.00	2,500.00	2,500.00	2,500.00	2,500.00	2,500.00	30,000.00
					2021	FISICO	0	0	1	0	0	1	0	0	1	0	0	1	4
						COSTEO S/	2,500.00	2,500.00	2,500.00	2,500.00	2,500.00	2,500.00	2,500.00	2,500.00	2,500.00	2,500.00	2,500.00	2,500.00	30,000.00
					2022	FISICO	0	0	1	0	0	1	0	0	1	0	0	1	4
						COSTEO S/	2,500.00	2,500.00	2,500.00	2,500.00	2,500.00	2,500.00	2,500.00	2,500.00	2,500.00	2,500.00	2,500.00	2,500.00	30,000.00
AOI30128200234	ELABORACIÓN PLAN DE TRABAJO DE LA UNIDAD ORGANICA	150133 - SAN JUAN DE MIRAFLORES	PLAN	Media	2020	FISICO	1	0	0	0	0	0	1	0	0	0	0	0	2
						COSTEO S/	300	0	0	0	0	0	300	0	0	0	0	0	600
					2021	FISICO	1	0	0	0	0	0	1	0	0	0	0	0	2
						COSTEO S/	300	0	0	0	0	0	300	0	0	0	0	0	600
					2022	FISICO	1	0	0	0	0	0	1	0	0	0	0	0	2
						COSTEO S/	300	0	0	0	0	0	300	0	0	0	0	0	600

COSTEO TOTAL AÑO 2020 S/	159,950.00
COSTEO TOTAL AÑO 2021 S/	159,950.00
COSTEO TOTAL AÑO 2022 S/	159,950.00

U.M. = Unidad de M

FIRMA

Periodo POI Multianual: 2020 - 2022
Nivel de Gobierno: M - GOBIERNOS LOCALES
Sector: 00 - MUNICIPALIDADES
Pliego: 608 - MUNICIPALIDADES
Unidad Ejecutora: 001282 - MUNICIPALIDAD DISTRITAL DE SAN JUAN DE MIRAFLORES

CENTRO DE COSTO: 33.16.04 - SUBGERENCIA DEL PROGRAMA DEL VASO DE LECHE Y PROGRAMAS ALIMENTARIOS
OE.04 - PROMOVER EL DESARROLLO HUMANO Y ESTILOS DE VIDA SALUDABLE EN LA POBLACIÓN DEL DISTRITO
AE: 04.04 - SERVICIOS SOCIALES INTEGRALES PARA LAS POBLACIONES VULNERABLES.

CODIGO	ACTIVIDAD OPERATIVA	UNIDAD	U.M.	PRIORIDAD	PERIODO MULTIANUAL	META	PROGRAMACION MENSUAL 1	2	3	4	5	6	7	8	9	10	11	12	TOTAL ANUAL
AO1301282000245	ATENCIÓN ALIMENTARIA LOS BENEFICIARIOS DEL PGA (COMEDORES POPULARES, HOGARES, ALBERGUES, ADULTOS EN RIESGO).	150133 - SAN JUAN DE MIRAFLORES	REGISTRO	Muy Alta	2020	FISICO	16,900.00	16,900.00	16,900.00	16,900.00	16,900.00	16,900.00	16,900.00	16,900.00	16,900.00	16,900.00	16,900.00	16,900.00	202,800.00
						COSTEO S/	246,799.09	246,799.09	246,799.09	246,799.09	246,799.09	246,799.09	246,799.09	246,799.09	246,799.09	246,799.09	246,799.09	246,799.09	2,961,589.00
					2021	FISICO	16,900.00	16,900.00	16,900.00	16,900.00	16,900.00	16,900.00	16,900.00	16,900.00	16,900.00	16,900.00	16,900.00	16,900.00	202,800.00
						COSTEO S/	246,799.09	246,799.09	246,799.09	246,799.09	246,799.09	246,799.09	246,799.09	246,799.09	246,799.09	246,799.09	246,799.09	246,799.09	2,961,589.00
					2022	FISICO	16,900.00	16,900.00	16,900.00	16,900.00	16,900.00	16,900.00	16,900.00	16,900.00	16,900.00	16,900.00	16,900.00	16,900.00	202,800.00
						COSTEO S/	246,799.09	246,799.09	246,799.09	246,799.09	246,799.09	246,799.09	246,799.09	246,799.09	246,799.09	246,799.09	246,799.09	246,799.09	2,961,589.00
AO1301282000246	TRANSFERENCIA FINANCIERA PARA SUBSIDIOS A COMEDORES POPULARES.	150133 - SAN JUAN DE MIRAFLORES	INFORME	Muy Alta	2020	FISICO	1	1	1	1	1	1	1	1	1	1	1	1	12
						COSTEO S/	54,656.75	54,656.75	54,656.75	54,656.75	54,656.75	54,656.75	54,656.75	54,656.75	54,656.75	54,656.75	54,656.75	54,656.75	655,881.00
					2021	FISICO	1	1	1	1	1	1	1	1	1	1	1	1	12
						COSTEO S/	54,656.75	54,656.75	54,656.75	54,656.75	54,656.75	54,656.75	54,656.75	54,656.75	54,656.75	54,656.75	54,656.75	54,656.75	655,881.00
					2022	FISICO	1	1	1	1	1	1	1	1	1	1	1	1	12
						COSTEO S/	54,656.75	54,656.75	54,656.75	54,656.75	54,656.75	54,656.75	54,656.75	54,656.75	54,656.75	54,656.75	54,656.75	54,656.75	655,881.00
AO1301282000247	BRINDAR APOYO NUTRICIONAL A PACIENTES Y SUS CONTACTOS DEL PROGRAMA DE ALIMENTACIÓN Y NUTRICIÓN PARA EL PACIENTE CON TUBERCULOSIS Y FAMILIA (PANTBC).	150133 - SAN JUAN DE MIRAFLORES	INFORME	Muy Alta	2020	FISICO	0	0	1	0	0	1	0	0	1	0	0	1	4
						COSTEO S/	181,440.17	181,440.16	181,440.17	181,440.16	181,440.17	181,440.17	181,440.16	181,440.17	181,440.16	181,440.17	181,440.17	181,440.17	2,177,282.00
					2021	FISICO	0	0	1	0	0	1	0	0	1	0	0	1	4
						COSTEO S/	181,440.17	181,440.16	181,440.17	181,440.16	181,440.17	181,440.17	181,440.16	181,440.17	181,440.16	181,440.17	181,440.17	181,440.17	2,177,282.00
					2022	FISICO	0	0	1	0	0	1	0	0	1	0	0	1	4
						COSTEO S/	181,440.17	181,440.16	181,440.17	181,440.16	181,440.17	181,440.17	181,440.16	181,440.17	181,440.16	181,440.17	181,440.17	181,440.17	2,177,282.00
AO1301282000248	ATENCIÓN ALIMENTARIA A LOS BENEFICIARIOS DEL PROGRAMA DE VASO DE LECHE.	150133 - SAN JUAN DE MIRAFLORES	REGISTRO	Muy Alta	2020	FISICO	17,780.00	17,780.00	17,780.00	17,780.00	17,780.00	17,780.00	17,780.00	17,780.00	17,780.00	17,780.00	17,780.00	17,780.00	213,360.00
						COSTEO S/	428,575.92	428,575.92	428,575.92	428,575.92	428,575.92	428,575.92	428,575.92	428,575.92	428,575.92	428,575.92	428,575.92	428,575.92	5,142,911.00
					2021	FISICO	17,780.00	17,780.00	17,780.00	17,780.00	17,780.00	17,780.00	17,780.00	17,780.00	17,780.00	17,780.00	17,780.00	17,780.00	213,360.00
						COSTEO S/	428,575.92	428,575.92	428,575.92	428,575.92	428,575.92	428,575.92	428,575.92	428,575.92	428,575.92	428,575.92	428,575.92	428,575.92	5,142,911.00
					2022	FISICO	17,780.00	17,780.00	17,780.00	17,780.00	17,780.00	17,780.00	17,780.00	17,780.00	17,780.00	17,780.00	17,780.00	17,780.00	213,360.00
						COSTEO S/	428,575.92	428,575.92	428,575.92	428,575.92	428,575.92	428,575.92	428,575.92	428,575.92	428,575.92	428,575.92	428,575.92	428,575.92	5,142,911.00
AO1301282000249	EJECUCIÓN DEL PLAN DE SUPERVISIÓN A LOS COMEDORES POPULARES HOGARES Y ALBERGUES, ADULTOS EN RIESGO EN EL PREPARADO Y DISTRIBUCIÓN DE LOS PRODUCTOS ALIMENTARIOS SEGÚN RACIÓN, CONSTATADAS EN SUS CUADERNOS DE CONTROL DE PACIENTES Y ALMACEN	150133 - SAN JUAN DE MIRAFLORES	ACTA	Alta	2020	FISICO	3	3	35	35	35	35	35	35	35	35	35	35	350
						COSTEO S/	2,800.00	2,800.00	2,800.00	2,800.00	2,800.00	2,800.00	2,800.00	2,800.00	2,800.00	2,800.00	2,800.00	2,800.00	33,600.00
					2021	FISICO	3	3	35	35	35	35	35	35	35	35	35	35	350
						COSTEO S/	2,800.00	2,800.00	2,800.00	2,800.00	2,800.00	2,800.00	2,800.00	2,800.00	2,800.00	2,800.00	2,800.00	2,800.00	33,600.00
					2022	FISICO	3	3	35	35	35	35	35	35	35	35	35	35	350
						COSTEO S/	2,800.00	2,800.00	2,800.00	2,800.00	2,800.00	2,800.00	2,800.00	2,800.00	2,800.00	2,800.00	2,800.00	2,800.00	33,600.00
AO1301282000250	REGISTRAR DATOS DE LOS BENEFICIARIOS DEL PROGRAMA DE COMPLEMENTACIÓN ALIMENTARIA EN EL SISTEMA RUBEN Y REMITIRLOS AL MIDIS.	150133 - SAN JUAN DE MIRAFLORES	INFORME	Alta	2020	FISICO	0	0	1	0	0	1	0	0	1	0	0	1	4
						COSTEO S/	2,200.00	2,200.00	2,200.00	2,200.00	2,200.00	2,200.00	2,200.00	2,200.00	2,200.00	2,200.00	2,200.00	2,200.00	26,400.00
					2021	FISICO	1	1	1	1	1	1	1	1	1	1	1	1	4
						COSTEO S/	2,200.00	2,200.00	2,200.00	2,200.00	2,200.00	2,200.00	2,200.00	2,200.00	2,200.00	2,200.00	2,200.00	2,200.00	26,400.00
					2022	FISICO	0	0	1	0	0	1	0	0	1	0	0	1	4
						COSTEO S/	2,200.00	2,200.00	2,200.00	2,200.00	2,200.00	2,200.00	2,200.00	2,200.00	2,200.00	2,200.00	2,200.00	2,200.00	26,400.00
AO1301282000251	REGISTRAR EL INFORME DEL GASTO Y RACIÓN DEL PROGRAMA DE COMPLEMENTACIÓN ALIMENTARIA AL APLICATIVO INFORMÁTICO "SISTEMA MOCHICA" Y DECLARAR A LA CONTRALORÍA GENERAL DE LA REPÚBLICA (CGR).	150133 - SAN JUAN DE MIRAFLORES	REGISTRO	Alta	2020	FISICO	0	0	1	0	0	1	0	0	1	0	0	1	4
						COSTEO S/	2,200.00	2,200.00	2,200.00	2,200.00	2,200.00	2,200.00	2,200.00	2,200.00	2,200.00	2,200.00	2,200.00	2,200.00	26,400.00
					2021	FISICO	0	0	1	0	0	1	0	0	1	0	0	1	4
						COSTEO S/	2,200.00	2,200.00	2,200.00	2,200.00	2,200.00	2,200.00	2,200.00	2,200.00	2,200.00	2,200.00	2,200.00	2,200.00	26,400.00
					2022	FISICO	0	0	1	0	0	1	0	0	1	0	0	1	4
						COSTEO S/	2,200.00	2,200.00	2,200.00	2,200.00	2,200.00	2,200.00	2,200.00	2,200.00	2,200.00	2,200.00	2,200.00	2,200.00	26,400.00
AO1301282000252	ORGANIZAR FERIAS GASTRONÓMICAS PARA LOS COMEDORES POPULARES.	150133 - SAN JUAN DE MIRAFLORES	FERIA	Media	2020	FISICO	0	0	0	0	1	0	0	0	1	0	0	0	2
						COSTEO S/	0	0	0	0	5,000.00	0	0	0	5,000.00	0	0	0	10,000.00
					2021	FISICO	0	0	0	0	1	0	0	0	1	0	0	0	2
						COSTEO S/	0	0	0	0	5,000.00	0	0	0	5,000.00	0	0	0	10,000.00
					2022	FISICO	0	0	0	0	1	0	0	0	1	0	0	0	2
						COSTEO S/	0	0	0	0	5,000.00	0	0	0	5,000.00	0	0	0	10,000.00
AO1301282000253	REPORTE DE INFORMACIÓN DEL NUMERO DE PACIENTES INGRESANTES, SALIENTES Y EVALUACION NUTRICIONAL DEL PROGRAMA DE ALIMENTACIÓN Y NUTRICIÓN PARA EL PACIENTE CON TUBERCULOSIS Y FAMILIA (PANTBC) AL MIDIS	150133 - SAN JUAN DE MIRAFLORES	REGISTRO	Alta	2020	FISICO	0	0	1	0	0	1	0	0	1	0	0	1	4
						COSTEO S/	2,200.00	2,200.00	2,200.00	2,200.00	2,200.00	2,200.00	2,200.00	2,200.00	2,200.00	2,200.00	2,200.00	2,200.00	26,400.00
					2021	FISICO	0	0	1	0	0	1	0	0	1	0	0	1	4
						COSTEO S/	2,200.00	2,200.00	2,200.00	2,200.00	2,200.00	2,200.00	2,200.00	2,200.00	2,200.00	2,200.00	2,200.00	2,200.00	26,400.00
					2022	FISICO	0	0	1	0	0	1	0	0	1	0	0	1	4
						COSTEO S/	2,200.00	2,200.00	2,200.00	2,200.00	2,200.00	2,200.00	2,200.00	2,200.00	2,200.00	2,200.00	2,200.00	2,200.00	26,400.00
AO1301282000254	EJECUCIÓN DEL PLAN DE SUPERVISIÓN A LOS CENTROS DE ATENCIÓN (PANTBC) E'N LA DISTRIBUCIÓN DE LA ENTREGA DE CANASTAS , CONSTATADAS EN SU REGISTRO DE CONTROL	150133 - SAN JUAN DE MIRAFLORES	INFORME	Media	2020	FISICO	0	0	0	1	1	1	1	1	1	1	1	1	9
						COSTEO S/	2,200.00	2,200.00	2,200.00	2,200.00	2,200.00	2,200.00	2,200.00	2,200.00	2,200.00	2,200.00	2,200.00	2,200.00	26,400.00
					2021	FISICO	0	0	0	1	1	1	1	1	1	1	1	1	9
						COSTEO S/	2,200.00	2,200.00	2,200.00	2,200.00	2,200.00	2,200.00	2,200.00	2,200.00	2,200.00	2,200.00	2,200.00	2,200.00	26,400.00
					2022	FISICO	0	0	0	1	1	1	1	1	1	1	1	1	9
						COSTEO S/	2,200.00	2,200.00	2,200.00	2,200.00	2,200.00	2,200.00	2,200.00	2,200.00	2,200.00	2,200.00	2,200.00	2,200.00	26,400.00
AO1301282000255	REGISTRAR DATOS DE LOS BENEFICIARIOS DEL PROGRAMA VASO DE LECHE EN EL SISTEMA RUBEN, Y REMITIRLOS AL MIDIS.	150133 - SAN JUAN DE MIRAFLORES	INFORME	Alta	2020	FISICO	0	0	1	0	0	1	0	0	1	0	0	1	4
						COSTEO S/	2,200.00	2,200.00	2,200.00	2,200.00	2,200.00	2,200.00	2,200.00	2,200.00	2,200.00	2,200.00	2,200.00	2,200.00	26,400.00
					2021	FISICO	0	0	1	0	0	1	0	0	1	0	0	1	4
						COSTEO S/	2,200.00	2,200.00	2,200.00	2,200.00	2,200.00	2,200.00	2,200.00	2,200.00	2,200.00	2,200.00	2,200.00	2,200.00	26,400.00
					2022	FISICO	0	0	1	0	0	1	0	0	1	0	0	1	4
						COSTEO S/	2,200.00	2,200.00	2,200.00	2,200.00	2,200.00	2,200.00	2,200.00	2,200.00	2,200.00	2,200.00	2,200.00	2,200.00	26,400.00
AO1301282000256	REGISTRAR EL INFORME DEL GASTO Y RACIÓN DEL PROGRAMA VASO DE LECHE AL APLICATIVO INFORMÁTICO "SISTEMA PROGRAMA VASO DE LECHE" Y DECLARAR A LA CONTRALORÍA GENERAL DE LA REPÚBLICA (CGR).	150133 - SAN JUAN DE MIRAFLORES	INFORME	Media	2020	FISICO	0	0	1	0	0	1	0	0	1	0	0	1	4
						COSTEO S/	2,200.00	2,200.00	2,200.00	2,200.00	2,200.00	2,200.00	2,200.00	2,200.00	2,200.00	2,200.00	2,200.00	2,200.00	26,400.00
					2021	FISICO	0	0	1	0	0	1	0	0	1	0	0	1	4
						COSTEO S/	2,200.00	2,200.00	2,200.00	2,200.00	2,200.00	2,200.00	2,200.00	2,200.00	2,200.00	2,200.00	2,200.00	2,200.00	26,400.00
					2022	FISICO	0	0	1	0	0	1	0	0	1	0	0	1	4
						COSTEO S/	2,200.00	2,200.00	2,200.00	2,200.00	2,200.00	2,200.00	2,200.00	2,200.00	2,200.00	2,200.00	2,200.00	2,200.00	26,400.00
AO1301282000257	REMISIÓN DE INFORMACIÓN AL INSTITUTO NACIONAL DE ESTADÍSTICA E INFORMACIÓN (INEI).	150133 - SAN JUAN DE MIRAFLORES	REGISTRO	Media	2020	FISICO	0	0	0	0	0	1	0	0	0	0	0	1	2
						COSTEO S/	0	0	0	0	0	250	0	0	0	0	0	250	500
					2021	FISICO	0	0	0	0	0	1	0	0	0	0	0	1	2
						COSTEO S/	0	0	0	0	0	250	0	0	0	0	0	250	500
					2022	FISICO	0	0	0	0	0	1	0	0	0	0	0	1	2
						COSTEO S/	0	0	0	0	0	250	0	0	0	0	0	250	500

AO3012010259	EJECUCIÓN DEL PLAN DE SUPERVISIÓN A LOS COMITES DE VASO DE LECHE EN EL PREPARADO DE LOS INSUMOS Y DISTRIBUCIÓN DE LAS RACIONES, CONSTATADAS EN SUS CUADERNOS DE CONTROL.	150133 - SAN JUAN DE MIRAFLORES	ACTA	Media	2020	FISICO	20	20	20	20	20	20	20	20	20	20	20	20	240
						COSTEO S/	2,825.83	2,825.83	2,825.83	2,825.84	2,825.83	2,825.83	2,825.84	2,825.83	2,825.84	2,825.83	2,825.83	2,825.84	33,910.00
					2021	FISICO	20	20	20	20	20	20	20	20	20	20	20	20	240
						COSTEO S/	2,825.83	2,825.83	2,825.83	2,825.84	2,825.83	2,825.83	2,825.84	2,825.83	2,825.84	2,825.83	2,825.83	2,825.84	33,910.00
					2022	FISICO	20	20	20	20	20	20	20	20	20	20	20	20	240
						COSTEO S/	2,825.83	2,825.83	2,825.83	2,825.84	2,825.83	2,825.83	2,825.84	2,825.83	2,825.84	2,825.83	2,825.83	2,825.84	33,910.00
AO3012010259	CAPACITACIÓN DEL PROGRAMA PCA Y PVL (ORGANIZACIONES Y COMITES)	150133 - SAN JUAN DE MIRAFLORES	CAPACITACION	Media	2020	FISICO	0	0	0	1	0	0	1	0	0	0	1	0	3
						COSTEO S/	0	0	0	1,000.00	0	0	1,000.00	0	0	0	1,000.00	0	3,000.00
					2021	FISICO	0	0	0	1	0	0	1	0	0	0	1	0	3
						COSTEO S/	0	0	0	1,000.00	0	0	1,000.00	0	0	0	1,000.00	0	3,000.00
					2022	FISICO	0	0	0	1	0	0	1	0	0	0	1	0	3
						COSTEO S/	0	0	0	1,000.00	0	0	1,000.00	0	0	0	1,000.00	0	3,000.00
AO3012010260	CAPACITACIÓN AL PERSONAL EN TEMAS INHERENTES A LA SUBGERENCIA	150133 - SAN JUAN DE MIRAFLORES	CAPACITACION	Media	2020	FISICO	0	1	0	0	0	0	0	0	0	0	0	0	1
						COSTEO S/	0	1,000.00	0	0	0	0	0	0	0	0	0	0	1,000.00
					2021	FISICO	0	1	0	0	0	0	0	0	0	0	0	0	1
						COSTEO S/	0	1,000.00	0	0	0	0	0	0	0	0	0	0	1,000.00
					2022	FISICO	0	1	0	0	0	0	0	0	0	0	0	0	1
						COSTEO S/	0	1,000.00	0	0	0	0	0	0	0	0	0	0	1,000.00
AO3012010261	REGISTRAR Y DECLARAR LOS DATOS DE LOS COMEDORES POPULARES D.D. BENEFICIO DEL FONDO DE INCLUSIÓN SOCIAL ENERGÉTICO (FISE) EN EL APLICATIVO INFORMÁTICO "N-SI - OSINERGMIN".	150133 - SAN JUAN DE MIRAFLORES	REGISTRO	Media	2020	FISICO	1	1	1	1	1	1	1	1	1	1	1	1	12
						COSTEO S/	2,200.00	2,200.00	2,200.00	2,200.00	2,200.00	2,200.00	2,200.00	2,200.00	2,200.00	2,200.00	2,200.00	2,200.00	26,400.00
					2021	FISICO	1	1	1	1	1	1	1	1	1	1	1	1	12
						COSTEO S/	2,200.00	2,200.00	2,200.00	2,200.00	2,200.00	2,200.00	2,200.00	2,200.00	2,200.00	2,200.00	2,200.00	2,200.00	26,400.00
					2022	FISICO	1	1	1	1	1	1	1	1	1	1	1	1	12
						COSTEO S/	2,200.00	2,200.00	2,200.00	2,200.00	2,200.00	2,200.00	2,200.00	2,200.00	2,200.00	2,200.00	2,200.00	2,200.00	26,400.00

COSTEO TOTAL AÑO 2020 S/	11,204,473.00
COSTEO TOTAL AÑO 2021 S/	11,204,473.00
COSTEO TOTAL AÑO 2022 S/	11,204,473.00

U.M. = Unidad de Medida

FIRMA

MUNICIPALIDAD DISTRITAL DE SAN JUAN DE MIRAFLORES
Gerencia de Planeamiento y Presupuesto
V°B°

MUNICIPALIDAD DISTRITAL DE SAN JUAN DE MIRAFLORES
PROGRAMA DE PLANEAMIENTO ESTRATÉGICO Y GESTIÓN POR RESULTADOS
V°B°
JOSEM PANTAJ

V°B°
SAN JUAN DE MIRAFLORES
MUNICIPALIDAD
MANUEL PANTAJA
ASESORÍA JURÍDICA

MUNICIPALIDAD DISTRITAL DE SAN JUAN DE MIRAFLORES
V°B°
GERENTE MUNICIPAL

MUNICIPALIDAD DISTRITAL DE SAN JUAN DE MIRAFLORES
PROGRAMAS SOCIALES
V°B°

Periodo POI Multianual: 2020 - 2022
Nivel de Gobierno: M - GOBIERNOS LOCALES
Sector: 00 - MUNICIPALIDADES
Pliego: 000 - MUNICIPALIDADES
Unidad Ejecutora: 301282 - MUNICIPALIDAD DISTRITAL DE SAN JUAN DE MIRAFLORES

CENTRO DE COSTO: 03.10.05 - SUBGERENCIA DE JUVENTUD, EDUCACIÓN, CULTURA Y DEPORTE

OEI.04 - PROMOVER EL DESARROLLO HUMANO Y ESTILOS DE VIDA SALUDABLE EN LA POBLACIÓN DEL DISTRITO

AEI.04.02 - ESCUELAS DEPORTIVAS MULTIDISCIPLINARIAS PARA JÓVENES Y NIÑOS DEL DISTRITO.

CODIGO	ACTIVIDAD OPERATIVA	UBIGEO	U.M.	PRIORIDAD	PERIODO MULTIANUAL	PROGRAMACION MENSUAL												TOTAL ANUAL
						META	1	2	3	4	5	6	7	8	9	10	11	12	
AOI30128200172	PROGRAMA PROMOVIENDO TALENTOS: ESCUELAS DEPORTIVAS MUNICIPALES (FUTBOL, VOLEY, RUGBY Y/O ARNES)	150133 - SAN JUAN DE MIRAFLORES	TALLER	Alta	2020	FISICO	1	1	1	1	1	1	1	1	1	1	1	1	12
						COSTEO S/	3,102.50	3,102.49	3,102.49	3,102.50	3,102.49	3,102.51	3,102.49	3,102.51	3,102.50	3,102.51	3,102.51	3,102.50	37,290.00
					2021	FISICO	1	1	1	1	1	1	1	1	1	1	1	1	12
						COSTEO S/	3,102.50	3,102.49	3,102.49	3,102.50	3,102.49	3,102.51	3,102.49	3,102.51	3,102.50	3,102.51	3,102.51	3,102.50	37,290.00
					2022	FISICO	1	1	1	1	1	1	1	1	1	1	1	1	12
						COSTEO S/	3,102.50	3,102.49	3,102.49	3,102.50	3,102.49	3,102.51	3,102.49	3,102.51	3,102.50	3,102.51	3,102.51	3,102.50	37,290.00

AEI.04.03 - PROMOCIÓN DE LA CULTURA Y EDUCACIÓN DE TIPO INCLUSIVA, ORIENTADA A LOS NIÑOS Y JÓVENES DEL DISTRITO.

CODIGO	ACTIVIDAD OPERATIVA	UBIGEO	U.M.	PRIORIDAD	PERIODO MULTIANUAL	PROGRAMACION MENSUAL												TOTAL ANUAL
						META	1	2	3	4	5	6	7	8	9	10	11	12	
AOI30128200173	CAMPEONATO DISTRITAL DE AJEDREZ.	150133 - SAN JUAN DE MIRAFLORES	EVENTOS	Media	2020	FISICO	0	0	0	0	0	0	0	1	0	0	0	0	1
						COSTEO S/	0	0	0	0	0	0	0	2,000.00	0	0	0	0	2,000.00
					2021	FISICO	0	0	0	0	0	0	0	1	0	0	0	0	1
						COSTEO S/	0	0	0	0	0	0	0	2,000.00	0	0	0	0	2,000.00
					2022	FISICO	0	0	0	0	0	0	0	1	0	0	0	0	1
						COSTEO S/	0	0	0	0	0	0	0	2,000.00	0	0	0	0	2,000.00
AOI30128200174	CAMPEONATO DEPORTIVO SAN JUANINO	150133 - SAN JUAN DE MIRAFLORES	EVENTOS	Media	2020	FISICO	0	0	0	0	0	1	0	0	0	0	0	0	1
						COSTEO S/	0	0	0	0	0	5,000.00	0	0	0	0	0	0	5,000.00
					2021	FISICO	0	0	0	0	0	1	0	0	0	0	0	0	1
						COSTEO S/	0	0	0	0	0	5,000.00	0	0	0	0	0	0	5,000.00
					2022	FISICO	0	0	0	0	0	1	0	0	0	0	0	0	1
						COSTEO S/	0	0	0	0	0	5,000.00	0	0	0	0	0	0	5,000.00
AOI30128200175	CAMPEONATO DEPORTIVO INTERNO POR EL DÍA DEL TRABAJADOR MUNICIPAL	150133 - SAN JUAN DE MIRAFLORES	EVENTOS	Media	2020	FISICO	0	0	0	0	0	1	0	0	0	0	1	0	1
						COSTEO S/	0	0	0	0	0	1	0	0	0	0	5,000.00	0	5,000.00
					2021	FISICO	0	0	0	0	0	1	0	0	0	0	1	0	1
						COSTEO S/	0	0	0	0	0	0	0	0	0	0	5,000.00	0	5,000.00
					2022	FISICO	0	0	0	0	0	0	0	0	0	0	1	0	1
						COSTEO S/	0	0	0	0	0	0	0	0	0	0	5,000.00	0	5,000.00
AOI30128200176	DESARROLLO DE PROGRAMAS DEPORTIVOS DIRIGIDO A LA POBLACIÓN DEL DISTRITO DE SAN JUAN DE MIRAFLORES	150133 - SAN JUAN DE MIRAFLORES	CAMPAÑA	Alta	2020	FISICO	0	0	0	0	0	1	0	0	0	0	1	0	2
						COSTEO S/	0	0	0	0	0	12,500.00	0	0	0	0	12,500.00	0	25,000.00
					2021	FISICO	0	0	0	0	0	1	0	0	0	0	1	0	2
						COSTEO S/	0	0	0	0	0	12,500.00	0	0	0	0	12,500.00	0	25,000.00
					2022	FISICO	0	0	0	0	0	1	0	0	0	0	1	0	2
						COSTEO S/	0	0	0	0	0	12,500.00	0	0	0	0	12,500.00	0	25,000.00
AOI30128200177	ACTIVACIÓN DE DISCIPLINAS DEPORTIVAS (AEROTÓN, MARATÓN, ENTRE OTROS)	150133 - SAN JUAN DE MIRAFLORES	EVENTO DEPORTIVO	Alta	2020	FISICO	0	0	0	0	0	0	0	1	0	0	0	0	1
						COSTEO S/	0	0	0	0	0	0	0	20,000.00	0	0	0	0	20,000.00
					2021	FISICO	0	0	0	0	0	0	0	1	0	0	0	0	1
						COSTEO S/	0	0	0	0	0	0	0	20,000.00	0	0	0	0	20,000.00
					2022	FISICO	0	0	0	0	0	0	0	1	0	0	0	0	1
						COSTEO S/	0	0	0	0	0	0	0	20,000.00	0	0	0	0	20,000.00
AOI30128200178	MARATÓN VACACIONAL	150133 - SAN JUAN DE MIRAFLORES	EVENTOS	Alta	2020	FISICO	0	0	0	0	0	0	0	0	1	0	0	0	1
						COSTEO S/	0	0	0	0	0	0	0	0	15,000.00	0	0	0	15,000.00
					2021	FISICO	0	0	0	0	0	0	0	0	1	0	0	0	1
						COSTEO S/	0	0	0	0	0	0	0	0	15,000.00	0	0	0	15,000.00
					2022	FISICO	0	0	0	0	0	0	0	0	1	0	0	0	1
						COSTEO S/	0	0	0	0	0	0	0	0	15,000.00	0	0	0	15,000.00
AOI30128200179	PASACALLE ZONAL	150133 - SAN JUAN DE MIRAFLORES	EVENTOS	Alta	2020	FISICO	0	0	0	0	0	0	0	0	0	1	0	0	1
						COSTEO S/	0	0	0	0	0	0	0	0	0	1,000.00	0	0	1,000.00
					2021	FISICO	0	0	0	0	0	0	0	0	0	1	0	0	1
						COSTEO S/	0	0	0	0	0	0	0	0	0	1,000.00	0	0	1,000.00
					2022	FISICO	0	0	0	0	0	0	0	0	0	1	0	0	1
						COSTEO S/	0	0	0	0	0	0	0	0	0	1,000.00	0	0	1,000.00
AOI30128200180	PLAY LECTOR	150133 - SAN JUAN DE MIRAFLORES	CAMPAÑA	Alta	2020	FISICO	0	0	0	0	1	0	0	0	0	1	0	0	2
						COSTEO S/	0	0	0	0	5,000.00	0	0	0	0	5,000.00	0	0	10,000.00
					2021	FISICO	0	0	0	0	1	0	0	0	0	1	0	0	2
						COSTEO S/	0	0	0	0	5,000.00	0	0	0	0	5,000.00	0	0	10,000.00
					2022	FISICO	0	0	0	0	1	0	0	0	0	1	0	0	2
						COSTEO S/	0	0	0	0	5,000.00	0	0	0	0	5,000.00	0	0	10,000.00
AOI30128200181	TALLERES DE DIVERTIVACIONES 2020.	150133 - SAN JUAN DE MIRAFLORES	TALLER	Alta	2020	FISICO	10	10	0	0	0	0	0	0	0	0	0	0	20
						COSTEO S/	12,500.00	12,500.00	0	0	0	0	0	0	0	0	0	0	25,000.00
					2021	FISICO	10	10	0	0	0	0	0	0	0	0	0	0	20
						COSTEO S/	12,500.00	12,500.00	0	0	0	0	0	0	0	0	0	0	25,000.00
					2022	FISICO	10	10	0	0	0	0	0	0	0	0	0	0	20
						COSTEO S/	12,500.00	12,500.00	0	0	0	0	0	0	0	0	0	0	25,000.00
AOI30128200182	DESFILE CÍVICO ESCOLAR POR FIESTAS PATRIAS 2020. (ZONALES Y CENTRAL).	150133 - SAN JUAN DE MIRAFLORES	EVENTOS	Muy Alta	2020	FISICO	0	0	0	0	0	1	0	0	0	0	0	0	1
						COSTEO S/	0	0	0	0	0	38,000.00	0	0	0	0	0	0	38,000.00
					2021	FISICO	0	0	0	0	0	1	0	0	0	0	0	0	1
						COSTEO S/	0	0	0	0	0	38,000.00	0	0	0	0	0	0	38,000.00
					2022	FISICO	0	0	0	0	0	1	0	0	0	0	0	0	1
						COSTEO S/	0	0	0	0	0	38,000.00	0	0	0	0	0	0	38,000.00
AOI30128200183	CONCURSO DE MARINERA.	150133 - SAN JUAN DE MIRAFLORES	EVENTOS	Media	2020	FISICO	0	0	0	0	0	0	0	0	1	0	0	0	1
						COSTEO S/	0	0	0	0	0	0	0	0	15,000.00	0	0	0	15,000.00
					2021	FISICO	0	0	0	0	0	0	0	0	1	0	0	0	1
						COSTEO S/	0	0	0	0	0	0	0	0	15,000.00	0	0	0	15,000.00
					2022	FISICO	0	0	0	0	0	0	0	0	1	0	0	0	1
						COSTEO S/	0	0	0	0	0	0	0	0	15,000.00	0	0	0	15,000.00
					2020	FISICO	0	1	0	1	0	1	0	1	0	1	0	0	5
						COSTEO S/	0	2,500.00	0	2,500.00	0	2,500.00	0	0	0	2,500.00	0	0	10,000.00

AOI30128200184	PRESENTACIÓN DE OBRAS TEATRALES	150139 - SAN JUAN DE MIRAFLORES	INFORME	Media	2021	FISICO	0	1	0	1	0	1	0	1	0	1	0	0	5
						COSTEO S/	0	2,500.00	0	2,500.00	0	2,500.00	0	0	0	2,500.00	0	0	10,000.00
					2022	FISICO	0	1	0	1	0	1	0	1	0	1	0	0	5
						COSTEO S/	0	2,500.00	0	2,500.00	0	2,500.00	0	0	0	2,500.00	0	0	10,000.00
AOI30128200185	ESCUELA DE LIDERES	150139 - SAN JUAN DE MIRAFLORES	TALLER	Media	2020	FISICO	0	0	0	0	0	1	0	0	0	0	1	0	2
						COSTEO S/	0	0	0	0	0	7,500.00	0	0	0	0	7,500.00	0	15,000.00
					2021	FISICO	0	0	0	0	0	1	0	0	0	0	1	0	2
						COSTEO S/	0	0	0	0	0	7,500.00	0	0	0	0	7,500.00	0	15,000.00
					2022	FISICO	0	0	0	0	0	1	0	0	0	0	1	0	2
						COSTEO S/	0	0	0	0	0	7,500.00	0	0	0	0	7,500.00	0	15,000.00
AOI30128200186	ORGANIZACIONES JUVENILES	150139 - SAN JUAN DE MIRAFLORES	TALLER	Media	2020	FISICO	0	0	1	0	0	1	0	0	1	0	0	0	3
						COSTEO S/	0	0	1,666.67	0	0	1,666.66	0	0	1,666.67	0	0	0	5,000.00
					2021	FISICO	0	0	1	0	0	1	0	0	1	0	0	0	3
						COSTEO S/	0	0	1,666.67	0	0	1,666.66	0	0	1,666.67	0	0	0	5,000.00
					2022	FISICO	0	0	1	0	0	1	0	0	1	0	0	0	3
						COSTEO S/	0	0	1,666.67	0	0	1,666.66	0	0	1,666.67	0	0	0	5,000.00
AOI30128200187	FORTALECIMIENTO DE CAPACIDADES PARA MAESTROS DEL DISTRITO DE SAN JUAN DE MIRAFLORES	150139 - SAN JUAN DE MIRAFLORES	TALLER	Media	2020	FISICO	0	0	0	1	0	1	0	0	1	1	0	0	3
						COSTEO S/	0	0	0	5,000.00	0	5,000.00	0	0	0	5,000.00	0	0	15,000.00
					2021	FISICO	0	0	0	1	0	1	0	0	0	1	0	0	3
						COSTEO S/	0	0	0	5,000.00	0	5,000.00	0	0	0	5,000.00	0	0	15,000.00
					2022	FISICO	0	0	0	1	0	1	0	0	0	1	0	0	3
						COSTEO S/	0	0	0	5,000.00	0	5,000.00	0	0	0	5,000.00	0	0	15,000.00
AOI30128200188	FORTALECIMIENTO DE CAPACIDADES PARA ESTUDIANTES EN COLABORACIÓN DE ENTIDADES PÚBLICAS Y/O PRIVADAS	150139 - SAN JUAN DE MIRAFLORES	TALLER	Muy Alta	2020	FISICO	0	0	0	1	0	0	0	0	1	1	1	0	4
						COSTEO S/	0	0	0	2,000.00	0	0	0	0	2,000.00	2,000.00	2,000.00	0	8,000.00
					2021	FISICO	0	0	0	1	0	0	0	0	1	1	1	0	4
						COSTEO S/	0	0	0	2,000.00	0	0	0	0	2,000.00	2,000.00	2,000.00	0	8,000.00
					2022	FISICO	0	0	0	1	0	0	0	0	1	1	1	0	4
						COSTEO S/	0	0	0	2,000.00	0	0	0	0	2,000.00	2,000.00	2,000.00	0	8,000.00
AOI30128200189	AL MAESTRO EN SU DIA	150139 - SAN JUAN DE MIRAFLORES	EVENTOS	Media	2020	FISICO	0	0	0	0	0	0	0	1	0	0	0	0	1
						COSTEO S/	0	0	0	0	0	0	0	7,000.00	0	0	0	0	7,000.00
					2021	FISICO	0	0	0	0	0	0	0	1	0	0	0	0	1
						COSTEO S/	0	0	0	0	0	0	0	7,000.00	0	0	0	0	7,000.00
					2022	FISICO	0	0	0	0	0	0	0	1	0	0	0	0	1
						COSTEO S/	0	0	0	0	0	0	0	7,000.00	0	0	0	0	7,000.00
AOI30128200190	ENCUENTRO DE MUNICIPIOS, ELECCIÓN Y JURAMENTACIÓN DEL MUNICIPIO ESCOLAR DISTRITAL.	150139 - SAN JUAN DE MIRAFLORES	EVENTOS	Media	2020	FISICO	0	0	0	1	1	0	0	0	0	0	0	0	2
						COSTEO S/	0	0	0	2,500.00	2,500.00	0	0	0	0	0	0	0	5,000.00
					2021	FISICO	0	0	0	1	1	0	0	0	0	0	0	0	2
						COSTEO S/	0	0	0	2,500.00	2,500.00	0	0	0	0	0	0	0	5,000.00
					2022	FISICO	0	0	0	1	1	0	0	0	0	0	0	0	2
						COSTEO S/	0	0	0	2,500.00	2,500.00	0	0	0	0	0	0	0	5,000.00
AOI30128200191	FESTIVAL JUVENIL (DÍA DE LA JUVENTUD)	150139 - SAN JUAN DE MIRAFLORES	INFORME	Media	2020	FISICO	0	0	0	0	0	0	0	0	1	0	0	0	1
						COSTEO S/	0	0	0	0	0	0	0	0	25,000.00	0	0	0	25,000.00
					2021	FISICO	0	0	0	0	0	0	0	0	1	0	0	0	1
						COSTEO S/	0	0	0	0	0	0	0	0	25,000.00	0	0	0	25,000.00
					2022	FISICO	0	0	0	0	0	0	0	0	1	0	0	0	1
						COSTEO S/	0	0	0	0	0	0	0	0	25,000.00	0	0	0	25,000.00
AOI30128200192	TRABAJO CON VOLUNTARIOS	150139 - SAN JUAN DE MIRAFLORES	TALLER	Media	2020	FISICO	0	0	1	0	0	1	0	0	1	0	1	0	4
						COSTEO S/	0	0	1,250.00	0	0	1,250.00	0	0	1,250.00	0	1,250.00	0	5,000.00
					2021	FISICO	0	0	1	0	0	1	0	0	1	0	1	0	4
						COSTEO S/	0	0	1,250.00	0	0	1,250.00	0	0	1,250.00	0	1,250.00	0	5,000.00
					2022	FISICO	0	0	1	0	0	1	0	0	1	0	1	0	4
						COSTEO S/	0	0	1,250.00	0	0	1,250.00	0	0	1,250.00	0	1,250.00	0	5,000.00
AOI30128200193	EJECUCIÓN DE PROYECTOS CULTURALES (FESTIDANZA, CONCURSO DE CANTO, EXPRESARTE, ENTRE OTROS)	150139 - SAN JUAN DE MIRAFLORES	INFORME	Media	2020	FISICO	0	0	0	0	2	0	0	2	0	1	0	0	5
						COSTEO S/	0	0	0	0	6,000.00	0	0	6,000.00	0	3,000.00	0	0	15,000.00
					2021	FISICO	0	0	0	0	2	0	0	2	0	1	0	0	5
						COSTEO S/	0	0	0	0	6,000.00	0	0	6,000.00	0	3,000.00	0	0	15,000.00
					2022	FISICO	0	0	0	0	2	0	0	2	0	1	0	0	5
						COSTEO S/	0	0	0	0	6,000.00	0	0	6,000.00	0	3,000.00	0	0	15,000.00

COSTEO TOTAL AÑO 2020 S/	308,230.00
COSTEO TOTAL AÑO 2021 S/	308,230.00
COSTEO TOTAL AÑO 2022 S/	308,230.00

U.M. = Unidad de Medida

FIRMA